

Agenzia delle Entrate
CATASTO FABBRICATI
Ufficio Provinciale di
Bergamo

Dichiarazione protocollo n. _____ del _____
Comune di Romano Di Lombardia
Viale Dante Alighieri _____

civ. 10

Identificativi Catastali:

Sezione:

Foglio: 10

Particella: 3709

Subalterno: 701

Compilata da:
Vigentini Luciano

Iscritto all'albo:
Architetti

Prov. Bergamo

N. 1036

Planimetria

Scheda n. 1

Scala 1:200

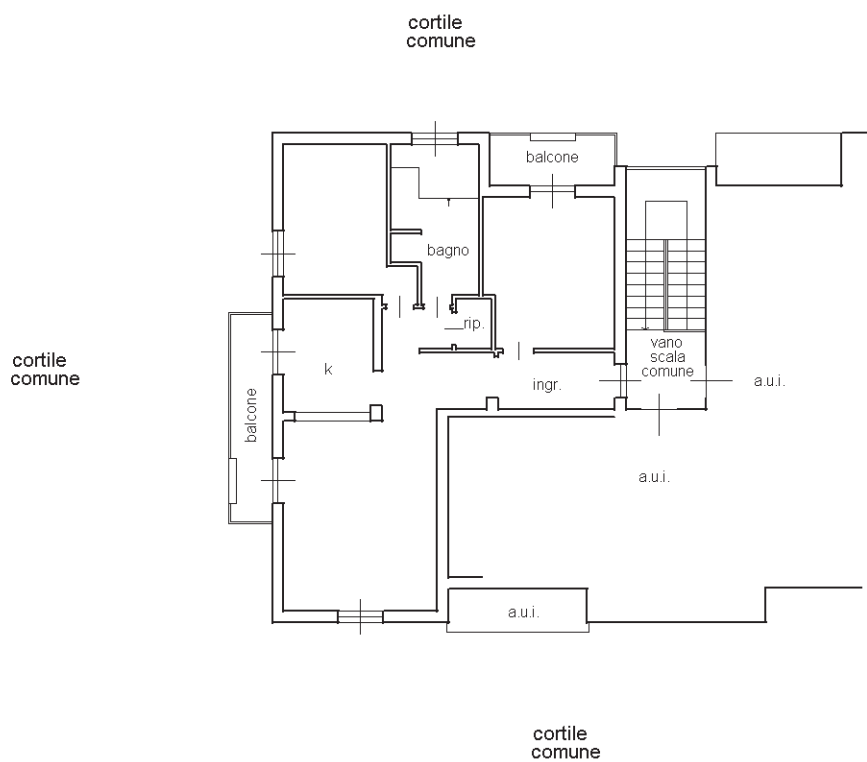

PIANO TERZO

H = 2,90 m

NORD

