

MOD. BR  
F. reg. 1/1995



MINISTERO DELLE FINANZE  
DIPARTIMENTO DEL TERRITORIO  
**CATASTO EDILIZIO URBANO** (RDL 13-4-1939, n. 652)

MOD. BR (CEU)

LIRE  
5000

Planimetria di u.i.u. in Comune di CANONICA D'ADDA BERGAMO civ. 0

~~ESPOSIZIONE DELLA PLANIMETRIA~~

PIANO QUOTIDIANO N. 25

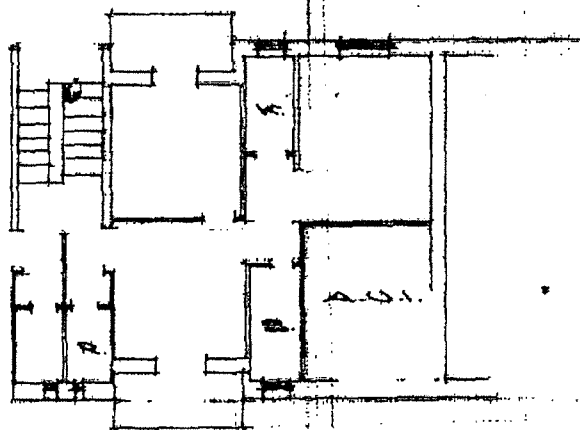

PIANO SEMPLIFICATO N. 25A

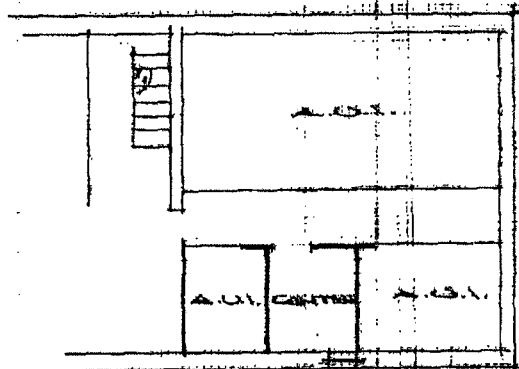

ORIENTAMENTO

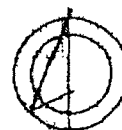

SCALA DI 1:200

Dichiarazione di  **A.C.**  
Denuncia di variazione

Compilata da CROVETTA  
(Titolo, cognome e nome)

RISERVATO ALL'UFFICIO

Ultima planimetria in atti  
Identificativi catastali

iscritto all'atto de 20 SET. 1995

Stampa: 20 SET. 1995 N. 17804  
Firma: [Signature]

Data presentazione: 20/09/1995 - Data: 10/05/2024 - n. T326438 - Richiedente: RTTBRR73P60A246J  
Totali: 1 foglio - Formato stampa richiesto: A4(210x297) - data 10/05/2024

Catasto dei fabbricati - Situazione al 10/05/2024 - Comune di CANONICA D'ADDA (B618) - < Foglio 5 - Particella 552 - Subaltemo 9 >  
Firmato DA [Firma] CA [Firma] ARUBAPEC S.P.A. NG CA.3 Serial#: 23a5ebc8fc23028a9d4ab59b8742bcbad



Comune: (BG) CANONICA D'ADDA  
 Scala originale: 1:2000  
 Dimensione cornice: 534.000 x 378.000 metri  
 Protocollo pratica T324976/2024  
 10-Mag-2024 18:30:59

I Particella: 552

Firmato Da: RATTI CARRARA BARBARA Emesso Da: ARUBAPEC S.P.A. NG CA 3 Serial#: 23a5ebc8fc23028a9dab59b6742bcbad

E=1542300



N=5047200