

Tribunale di Bergamo
Procedura N. 46/20 Reg. Es.

LOTTO 02

Comune di Palosco – C.F. fg. 5, Mapp. 3886, Sub. 1
C.F. fg. 5, Mapp. 3886, Sub 2

Allegato D

DOCUMENTAZIONE CATASTALE

VISURA STORICA PER IMMOBILE

- **C.F. Fg. 5 Mapp. n. 3886 sub. 1 variazione del 09/11/2015**
- **C.F. Fg. 5 Mapp. n. 3886 sub. 2 variazione del 09/11/2015**
 - **da situazione agli atti alla data del 05/08/2020**

SCHEDE CATASTALI

- **C.F. Fg. 5 Mapp. n. 3886 sub. 1 del 27/02/1993**
- **C.F. Fg. 5 Mapp. n. 3886 sub. 2 del 27/02/1993**
 - **da situazione agli atti alla data del 27/07/2020**

Data presentazione: 27/02/1993 - Data: 27/07/2020 - n. T76506 - Richiedente: BNOCRL71P16A794N
 Totale schede: 1 - Formato di acquisizione: A3(297x420) - Formato stampa richiesto: A3(297x420)
 Ultima planimetria in atti

MODULARIO
F. fig. rend. 488



MINISTERO DELLE FINANZE
DIREZIONE GENERALE DEL CATASTO E DEI SS.TT.EE.
CATASTO EDILIZIO URBANO (RDL 13-4-1939, n. 852)

MOD. AN (CEU)

LIRE
605

Planimetria di u.i.u. in Comune di PALOSCO via S. FRANCESCO D'ASSISI civ. SN

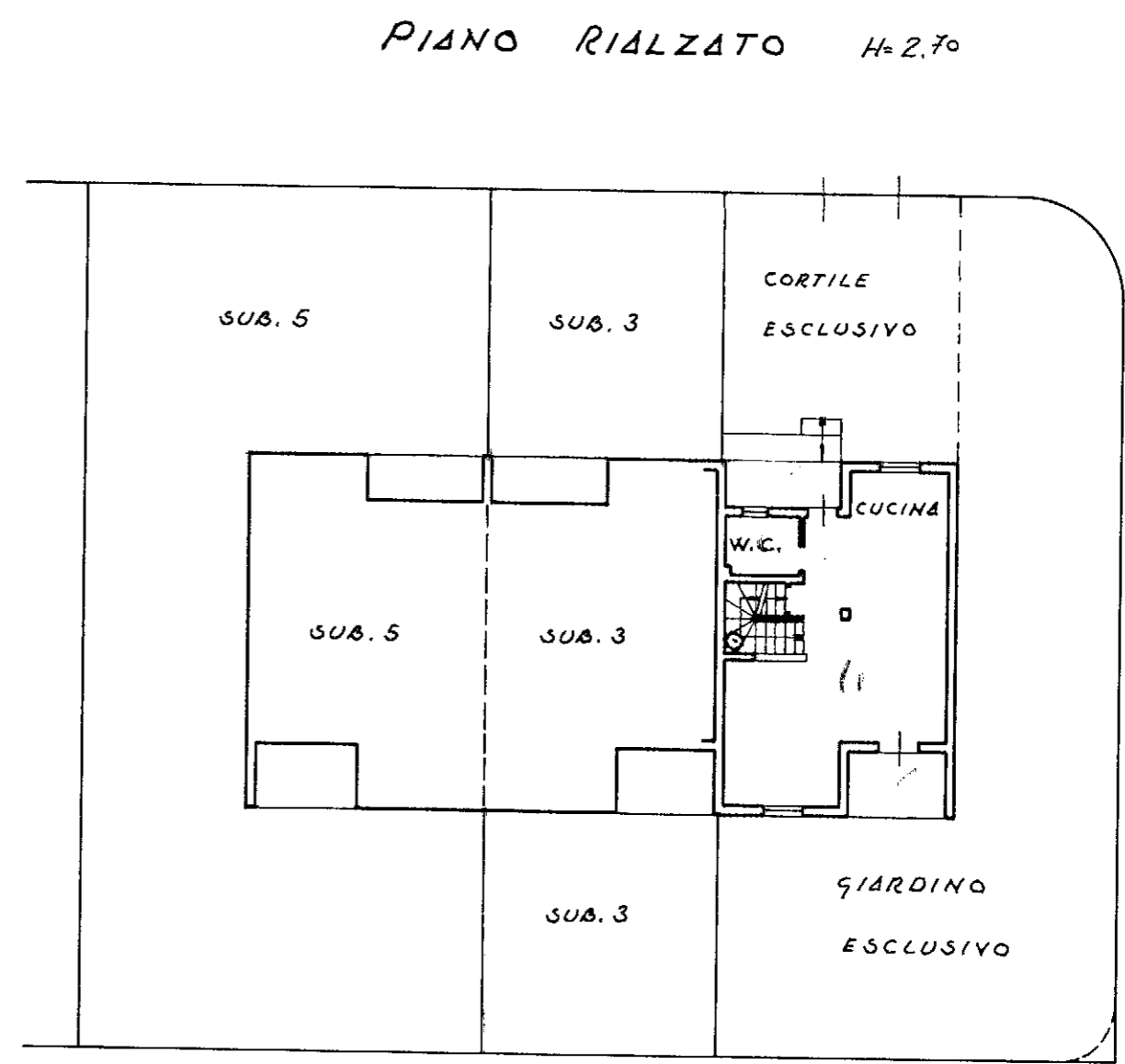
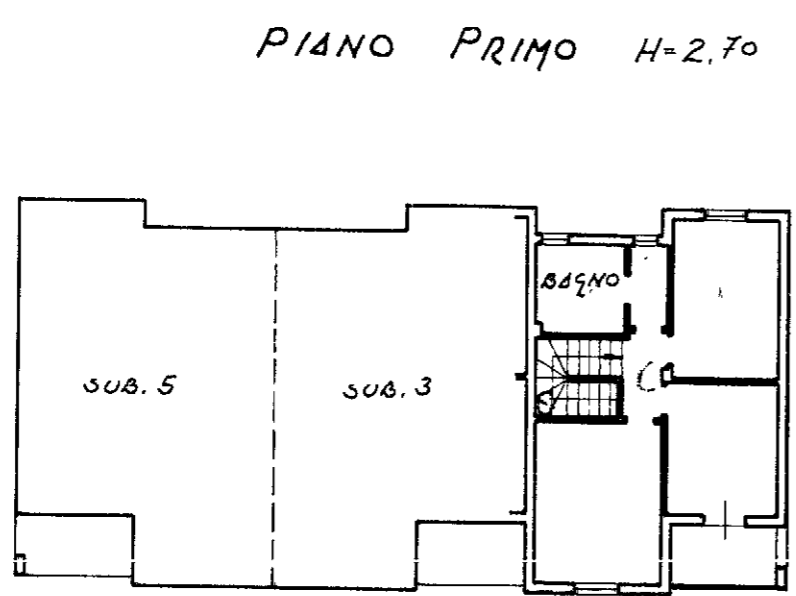
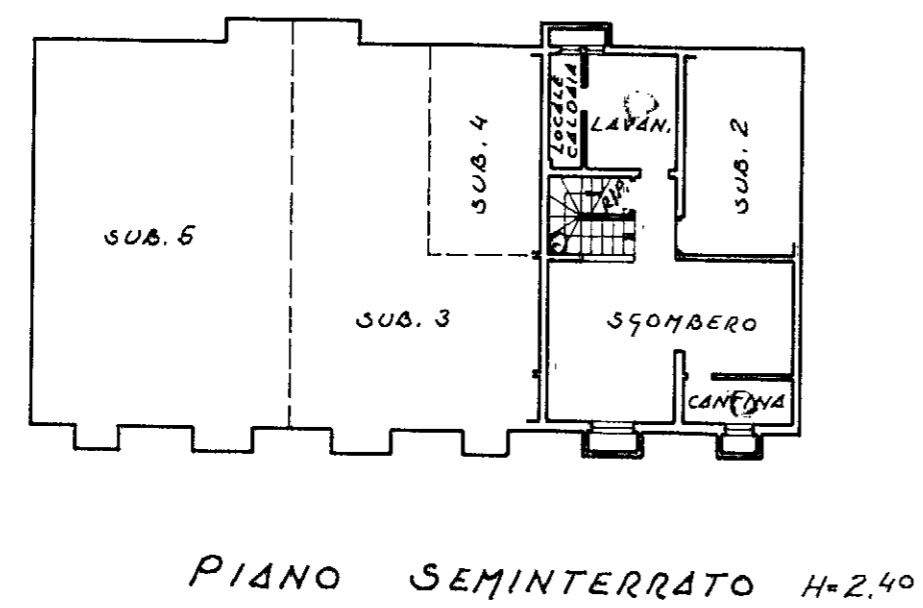

VIA S. FRANCESCO D'ASSISI



ORIENTAMENTO

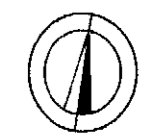

SCALA DI 1:200

Dichiarazione di N.C. <input checked="" type="checkbox"/>	Denuncia di variazione <input type="checkbox"/>	Compilata dal <u>GEOM. AMISANI LORENZO</u> (Titolo, cognome e nome) iscritto all'albo dei <u>geometri</u> della provincia di <u>BERGAMO</u> n. <u>1979</u> data <u>23-2-93</u> Firma <u>Amisani</u>	RISERVATO ALL'UFFICIO 27/07/2020 10:00:00
Identificativi catastali F. <u>5</u> n. <u>3886 sub. 1</u> in <u>01</u>			

Data presentazione: 27/02/1993 - Data: 27/07/2020 - n. T76506 - Richiedente: BNOCRL71P16A794N

MODULARIO
F. rig. rend. 487



MINISTERO DELLE FINANZE
DIREZIONE GENERALE DEL CATASTO E DEI SS.TT.EE.
CATASTO EDILIZIO URBANO (RDL 13-4-1939, n. 652)

MOD. BN (CEU)

LIRE
250

Planimetria di u.i.u. in Comune di PALOSCO via S. FRANCESCO D'ASSISI civ. SN

PIANO SEMINTERRATO H=2,40

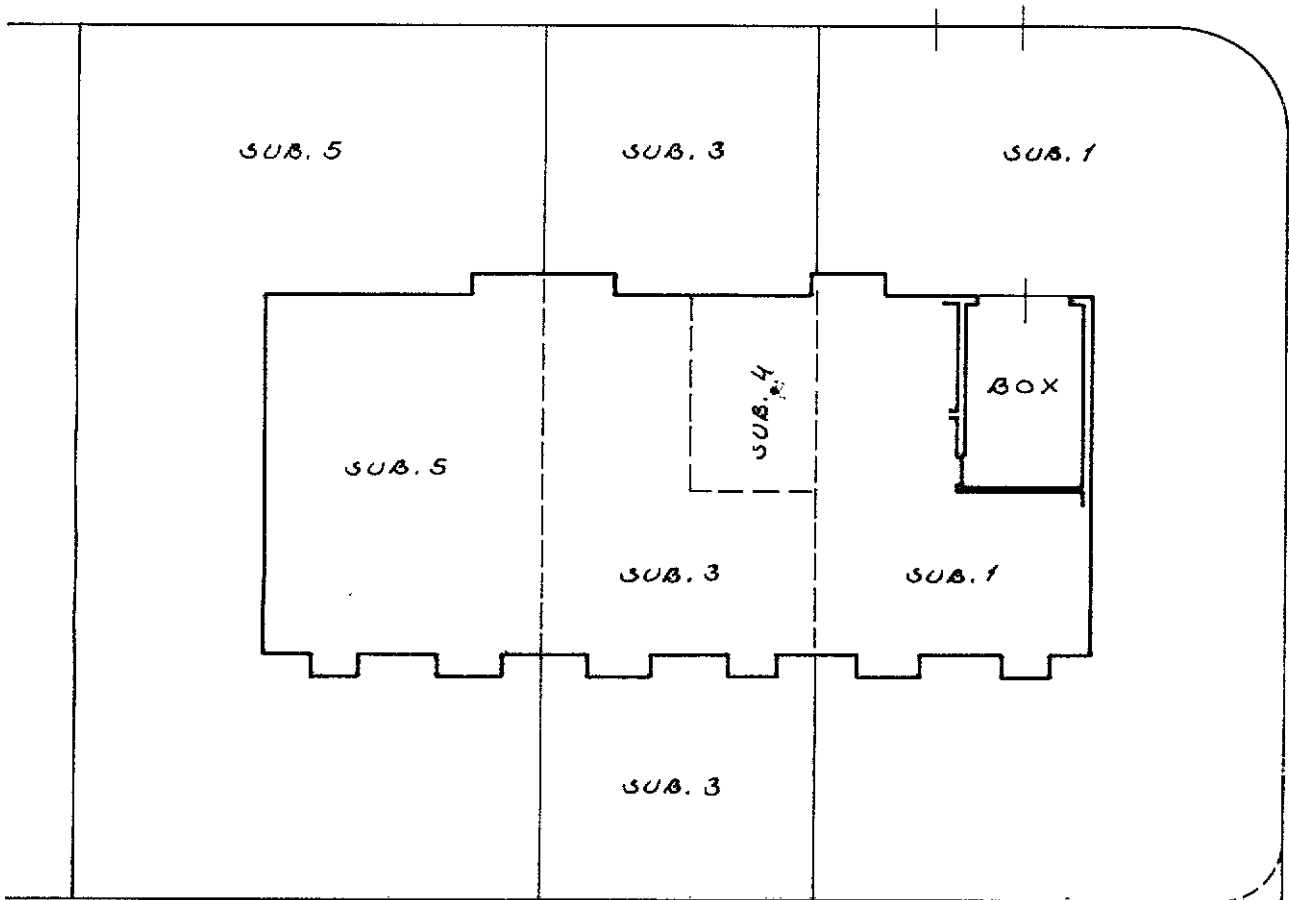

VIA S. FRANCESCO D'ASSISI



ORIENTAMENTO



SCALA DI 1:200

Dichiarazione di N.C.
Denuncia di variazione

Compilata dal GEOM.
(Titolo, cognome e nome)
AMISONI LORENZO
Iscritto all'albo de i Geometri
della provincia di BERGAMO n. 1979
data 23-2-93 Firma Amisoni

RISERVATO ALL'UFFICIO

Identificativi catastali
F. 5
n. 3886 sub. 2

3886-2950

Ultima planimetria in atti

Catasto dei Fabbricati - Situazione al 27/07/2020 - Comune di PALOSCO (G295) - < Foglio: 5 - Particella: 3886 - Subalterno: 2 >
VIA S. FRANCESCO D'ASSISI n. SN piano: S1

*Tribunale di Bergamo
Procedura N. 46/20 Reg. Es.*

LOTTO 02

*Comune di Palosco – C.F. fg. 5, Mapp. 3886, Sub. 1
C.F. fg. 5, Mapp. 3886, Sub 2*

***Allegato E
RILIEVO
DELLO STATO DEI LUOGHI
Restituzione grafica***

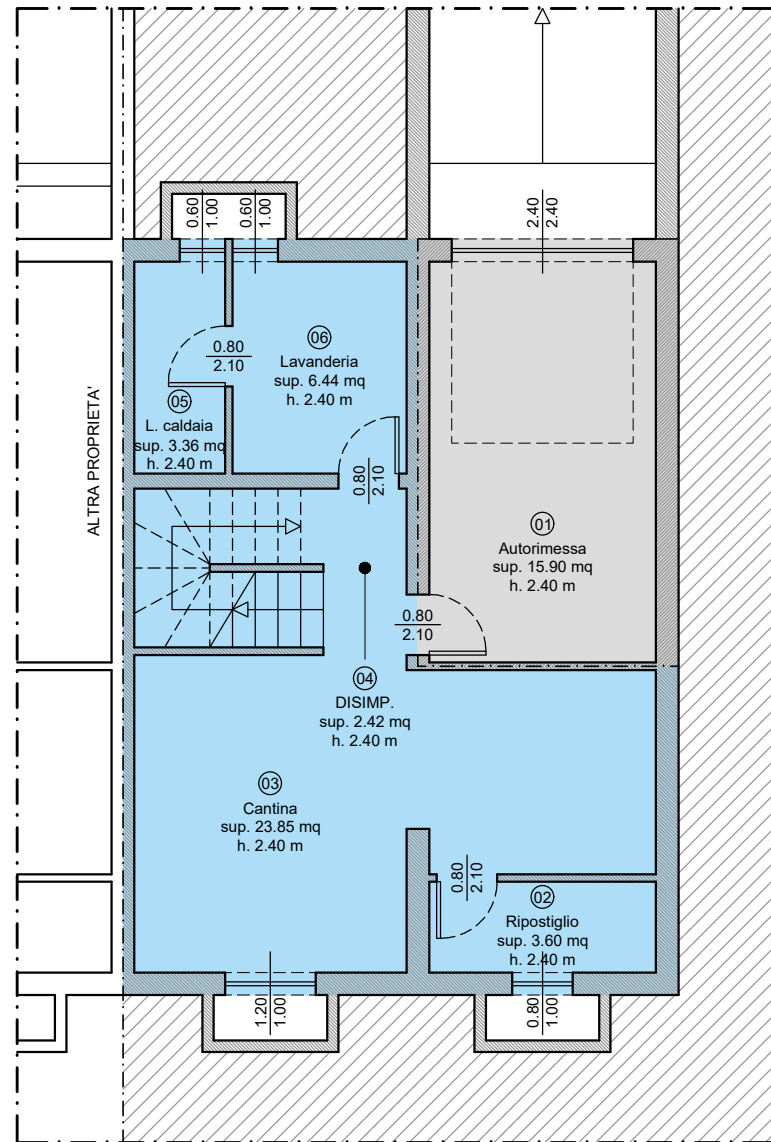

PIANTA PIANO INTERRATO

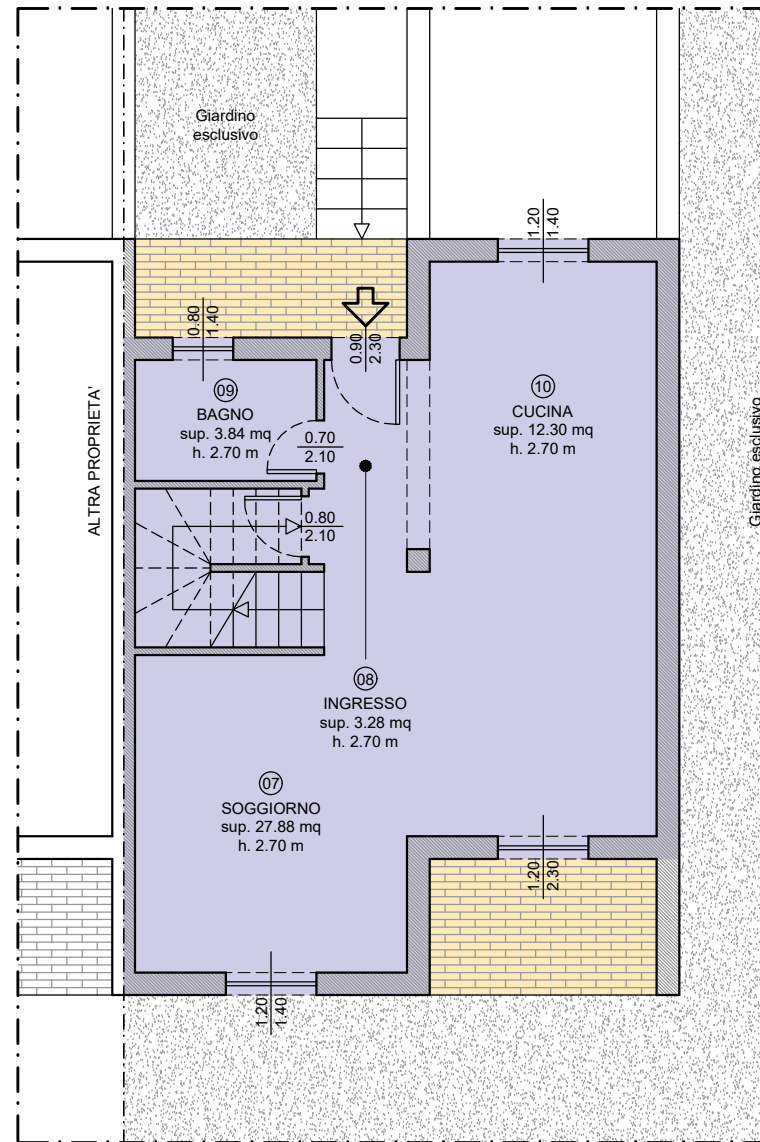

PIANTA PIANO TERRA

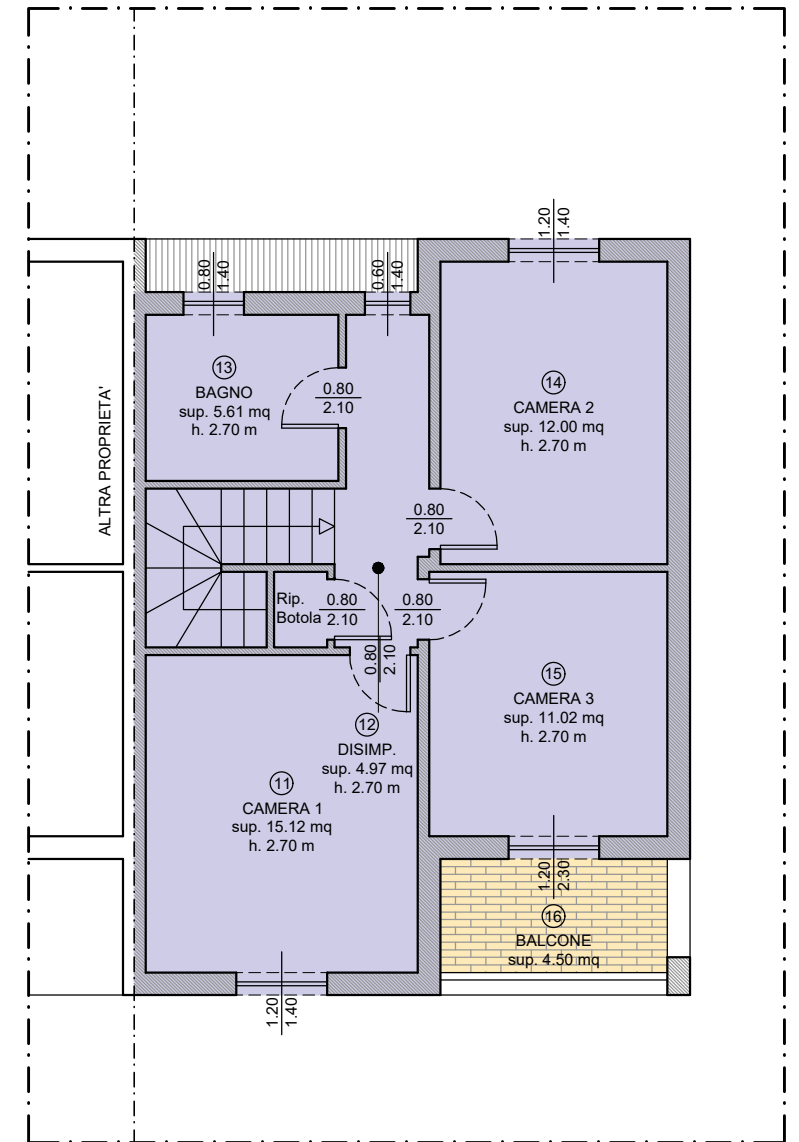

PIANTA PIANO PRIMO

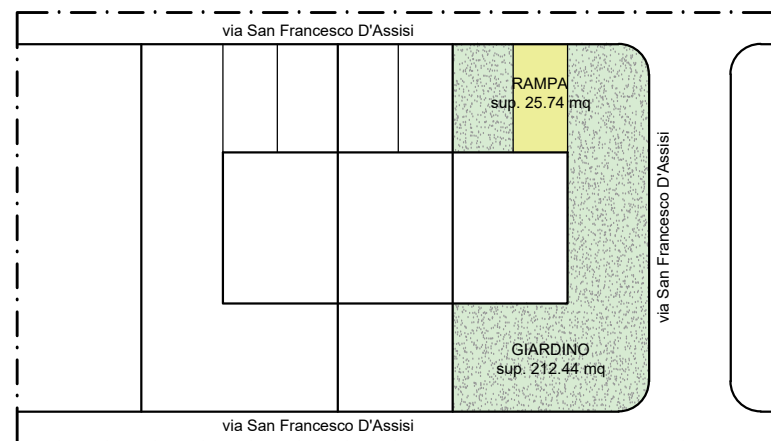

Locali appartamento	Superficie netta
01 Autorimessa	mq. 15.90
02 Ripostiglio	mq. 3.60
03 Cantina	mq. 23.85
04 Disimpegno	mq. 2.42
05 Locale caldaia	mq. 3.36
06 Lavanderia	mq. 6.44
07 Soggiorno	mq. 27.88
08 Ingresso	mq. 3.28
09 Bagno	mq. 3.84
10 Cucina	mq. 12.30
11 Camera 1	mq. 15.12
12 Disimpegno	mq. 4.97
13 Bagno	mq. 5.61
14 Camera 2	mq. 12.00
15 Camera 3	mq. 11.02
16 Balcone	mq. 4.50
Totale	mq. 156.17

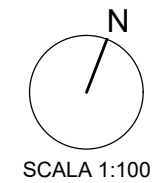

RIEPILOGO SUPERFICI:

- Superficie complessiva lorda unità immobiliare: mq 181.62
- Superficie complessiva lorda ragguagliata commerciale: mq 178.77
- Di cui:
 - Superficie complessiva lorda unità immobiliare fuori terra: mq 127.62
 - Superficie complessiva balconi e portici: mq 14.58 x 1/3 = mq 4.86
 - Superficie complessiva lorda interrati: mq 54.01 x 1/2 = mq 27.00
 - Superficie complessiva lorda terreno di proprietà: mq 19.29
 - Di cui (considerando Superficie complessiva aree aperte: mq 238.18):
 - mq 181.62 x 1/10 = mq 18.16
 - mq 238.18 - 181.62 = mq 56.56 x 1/50 = mq 1.13
- Superficie complessiva lorda autorimessa: mq 19.49