

MODULINO
P. n. 100/1985 - 407



MINISTERO DELLE FINANZE
DIREZIONE GENERALE DEL CATASTO E DEI SERVIZI TECNICI ERARIALI
NUOVO CATASTO EDILIZIO URBANO

Mod. B (Nuovo Catasto Edilizio Urbano)

Lire
100

Planimetria dell'immobile situato nel Comune di Pontida Via Bonadello n. 3720

Allegata alla dichiarazione presentata all'Ufficio Tecnico Erariale di Pontida

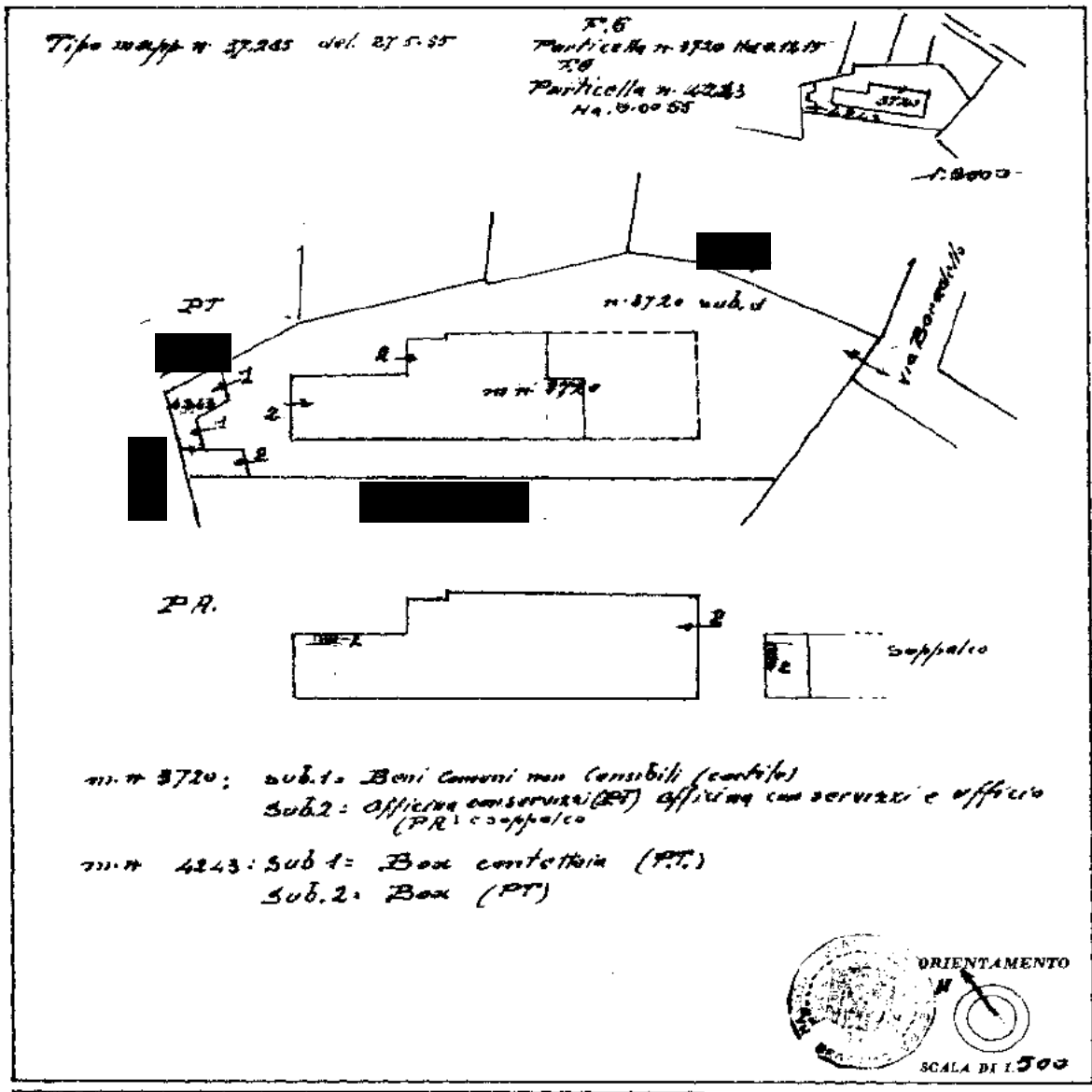

III. n. 3720: sub. 1: Beni Comuni non censibili (cortile)
sub. 2: officina con servizi (PT) officina con servizi e ufficio (PR) cooppalco

III. n. 4243: sub. 1: Box contattini (PT.)
sub. 2: Box (PT)

SPAZIO RISERVATO PER LE ANNOTAZIONI D'UFFICIO	
DATA	
PROT. N°	4079



Catasto dei Fabbricati - Situazione al 30/01/2019 - Comune di PONTIDA (G864) - < Foglio: 6 - Particella: 3720 - Elaborato planimetrico >

Ultima planimetria in atti

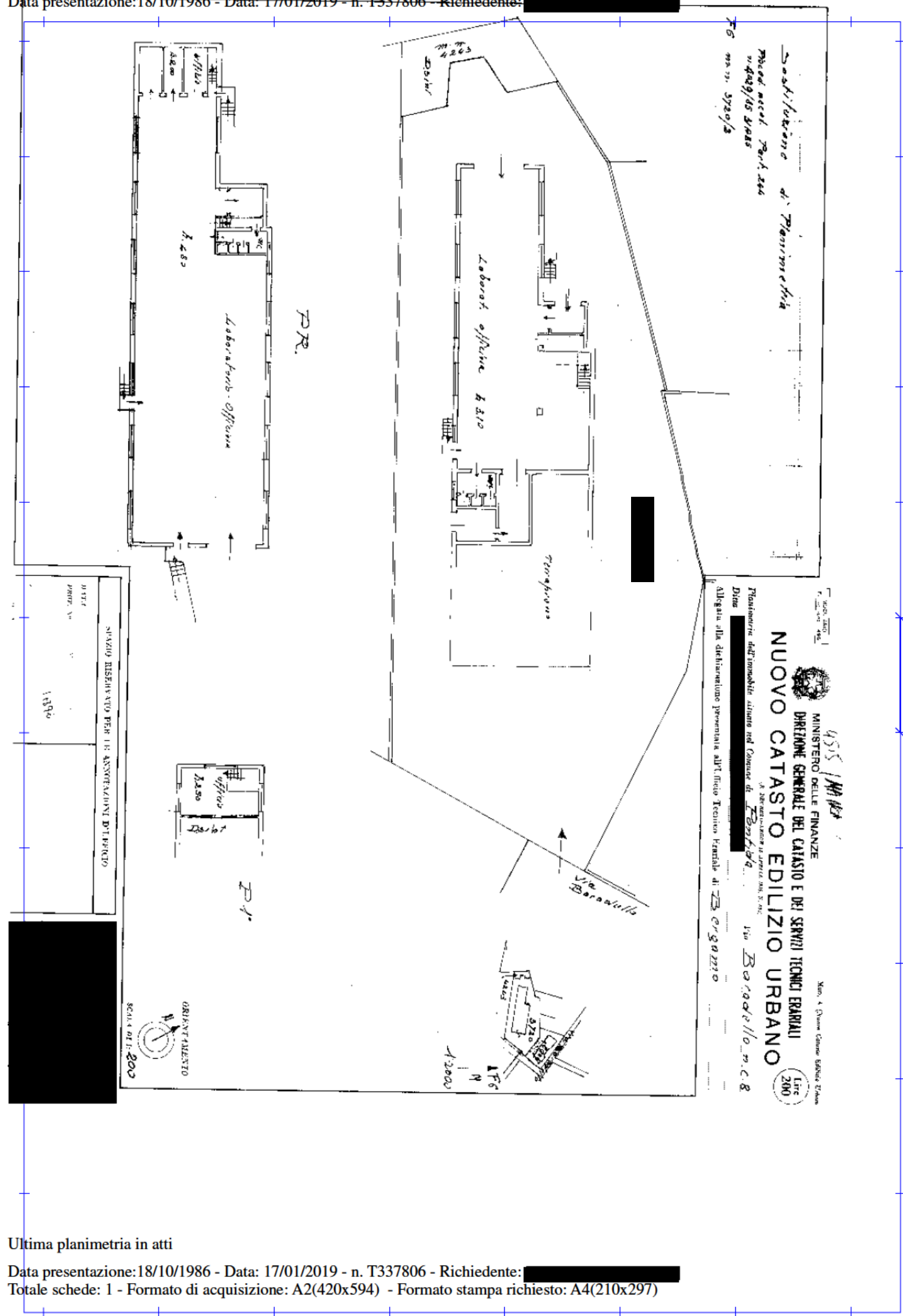

Catasto dei Fabbricati - Situazione al 17/01/2019 - Comune di PONTIDA (G864) - Foglio: 6 - Particella: 3720 - Subalterno: 2 >
10 metri

Ultima planimetria in atti

MODULARIO
F. rig. rend. 007



MINISTERO DELLE FINANZE
DIPARTIMENTO DEL TERRITORIO

CATASTO EDILIZIO URBANO (RDL 13-4-1939, n. 652)

MOD. BN (CEU)

LIRE
500

Planimetria di u.i.u. in Comune di Pontida via Baradello civ. _____

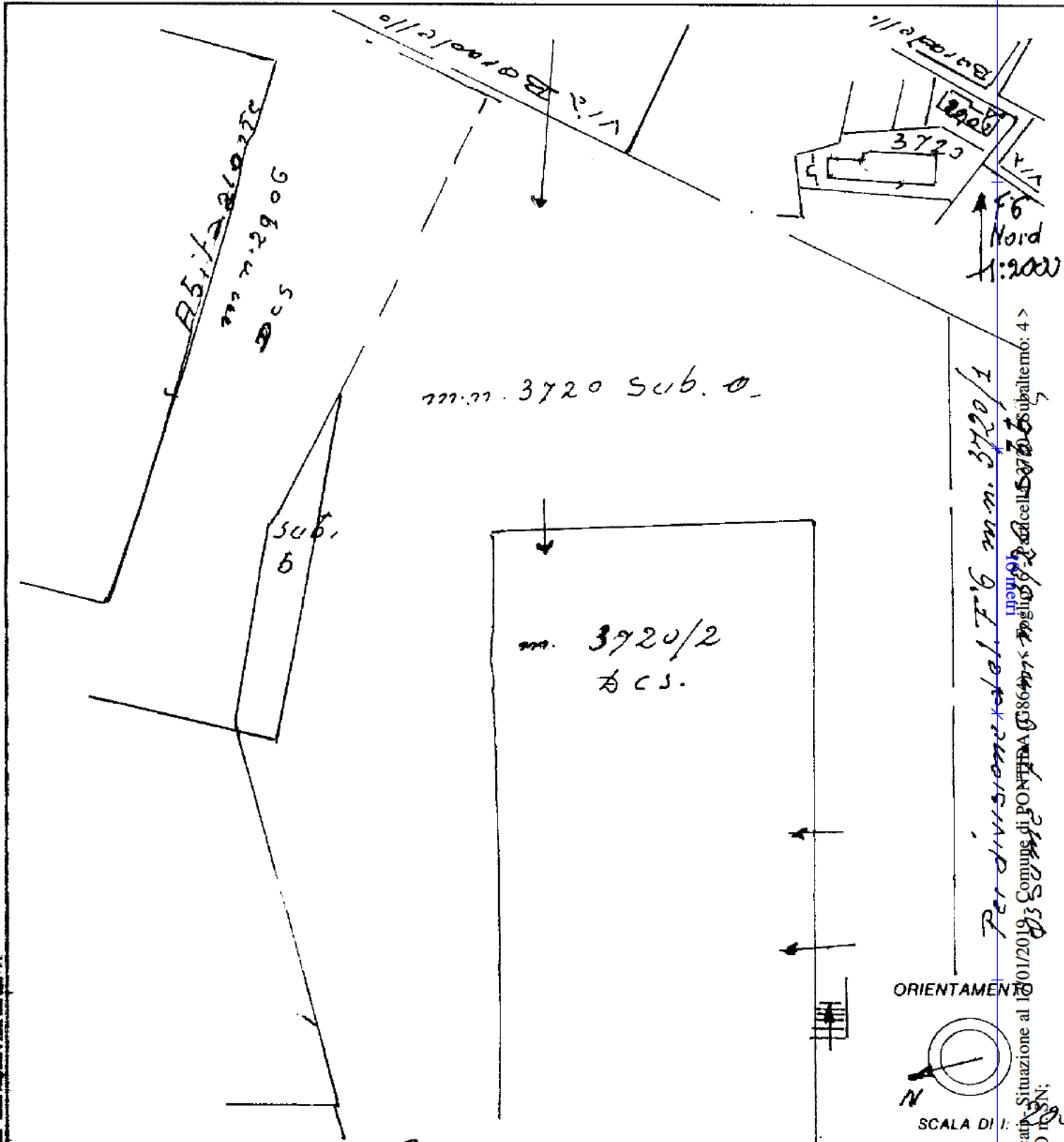

Dichiarazione di N.C.
 Denuncia di variazione

Identificativi catastali
 F.
 n. sub.

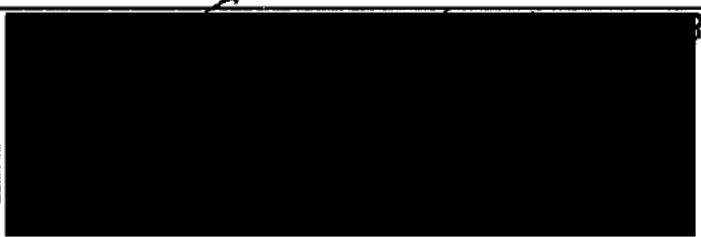

16 - RISERVATO ALL'UFFICIO
 20

Ultima planimetria in atti

Catasto dei fabbricati - Situazione al 17/01/2019 - Comune di PONTIDA - Foglio 16 - Cell. 577 - Subaltemo: 4 >

MODULARIO
n. - reg. rend. - 487



MINISTERO DELLE FINANZE
DIREZIONE GENERALE DEL CATASTO E DEI SERVIZI TECNICI ERARIALI
NUOVO CATASTO EDILIZIO URBANO

Mod. B (Nuovo Catasto Edilizio Urbano)

Lire
100

(R. DECRETO LEGGE 13 APRILE 1938, S. 452)

Planimetria dell'immobile situato nel Comune di Pontida Via Baradello n.c.

Ditta [REDACTED]

Allegata alla dichiarazione presentata all'Ufficio Tecnico Erariale di Bergamo

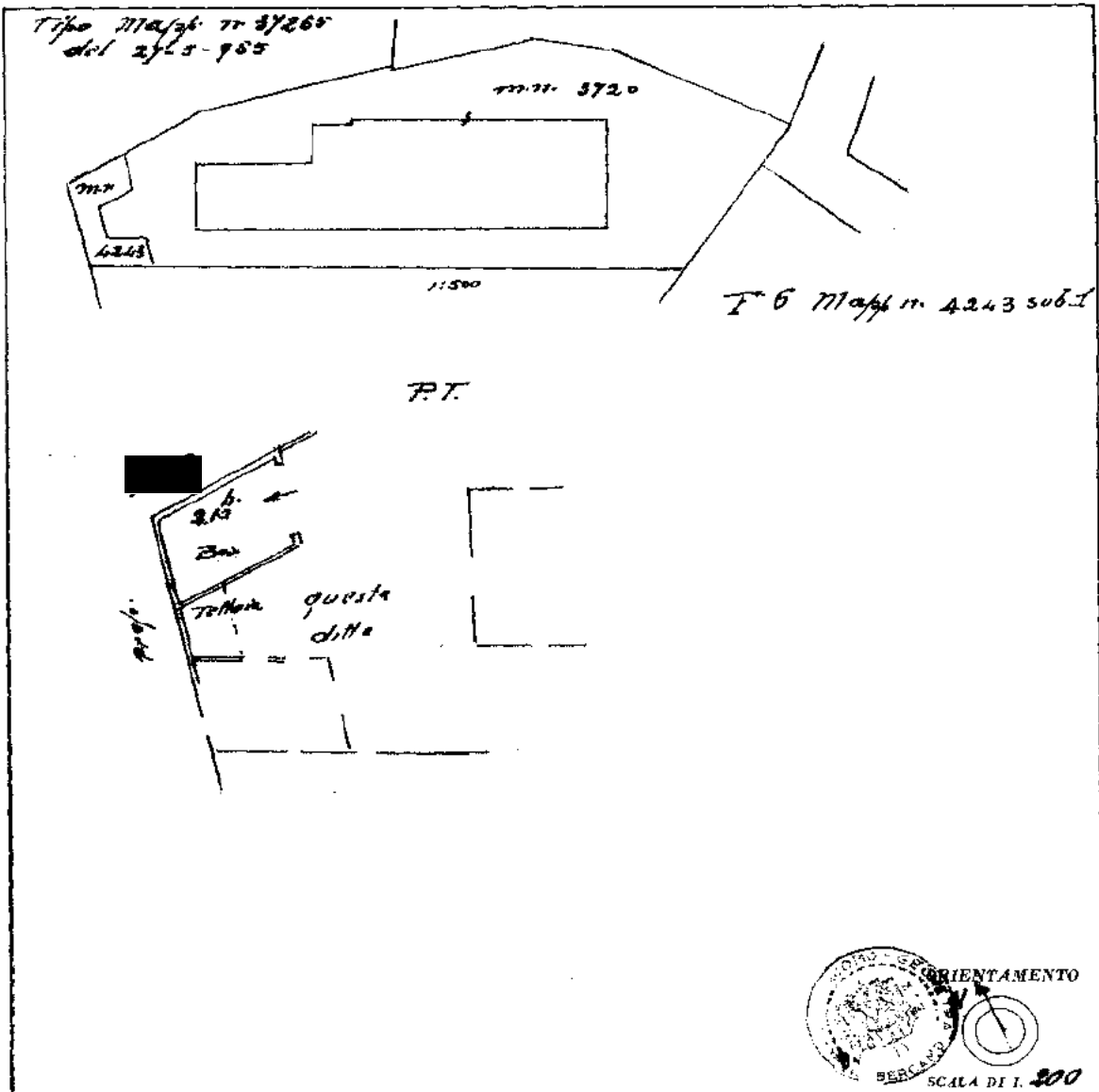

SPAZIO RISERVATO PER LE ANNOTAZIONI D'UFFICIO	
DATA	31/08/85
PROT. N°	6029 U

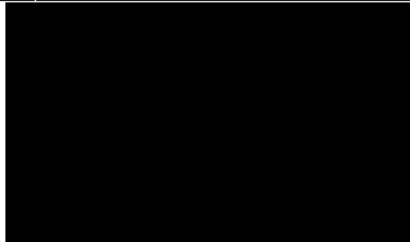

Catasto dei Fabbricati - Situazione al 17/01/2019 - Comune di PONTIDA (G864) - < Foglio: 6 - Particella: 4243 - Subalterno: 1 >
VIA BARADELLO n. SN piano: T;

Ultima planimetria in atti

MODULARIO
P. 102, mod. 1 - 1987



MINISTERO DELLE FINANZE
DIREZIONE GENERALE DEL CATASTO E DEI SERVIZI TECNICI ERARIALI

MOD. 2 (Nuovo Catasto Edilizio Urbano)

Lire
100

NUOVO CATASTO EDILIZIO URBANO

(R. DECRETO-LEGGE 12 APRILE 1975, N. 407)

Planimetria dell'immobile situato nel Comune di Pontida Via Baradello n.c

Data [REDACTED]

Allegata alla dichiarazione presentata all'Ufficio Tecnico Erariale di B. 0199770

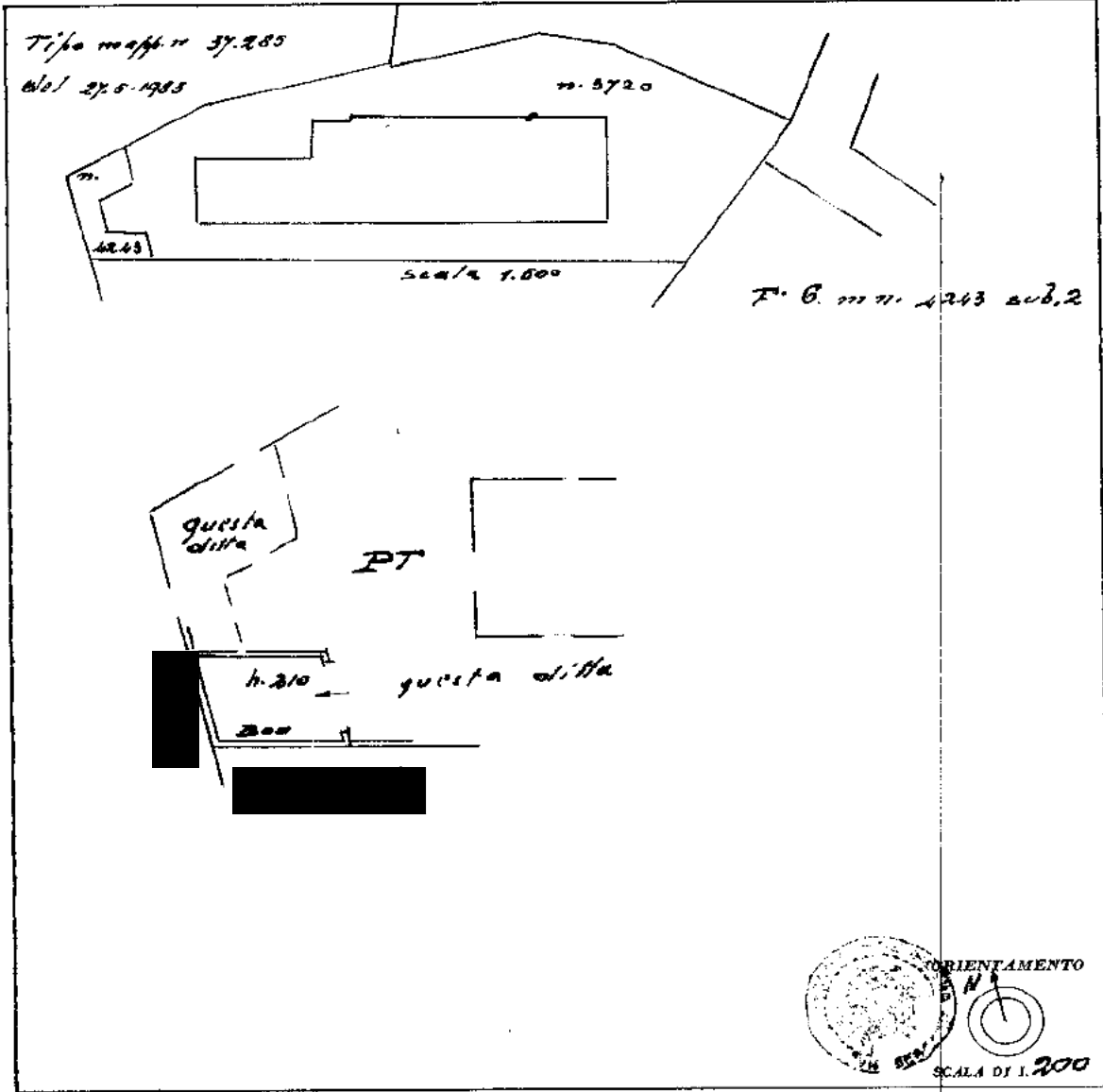

SPAZIO RISERVATO PER LE ANNOTAZIONI D'UFFICIO

DATA
PROT. NO

31/08/1985
6019/3



Catasto dei Fabbricati - Situazione al 17/01/2019 - Comune di PONTIDA (G864) - < Foglio: 6 - Particella: 4243 - Subalterno: 2 >
VIA BARADELLO n. SN piano: T;

Ultima planimetria in atti