

# ***TRIBUNALE di BERGAMO***

***ufficio esecuzioni immobiliari***

***Procedura n° 513/2023 R.G.***

## ***ALLEGATO 4***

***PLANIMETRIE CATASTALI***

---

***Ing. Anna Spini***

***Studio tecnico in Trescore Balneario (BG) – via la Torretta n. 2 -***

***tel. 035/943637 – e-mail : [anna.spini@ingpec.eu](mailto:anna.spini@ingpec.eu)***

---

**Agenzia delle Entrate**  
**CATASTO FABBRICATI**  
**Ufficio Provinciale di**  
**Bergamo**

Dichiarazione protocollo n. BG0021863 del 16/02/2024

Comune di Arzago D'adda

Via Europa

civ. 4

Identificativi Catastali:

Sezione:

Foglio: 17

Particella: 2109

Subalterno: 731

Compilata da:  
Iadicicco Ivan

Iscritto all'albo:  
Architetti

Prov. Milano

N. 12302

Planimetria

Scheda n. 1

Scala 1:200

PIANO QUARTO

H=3.00

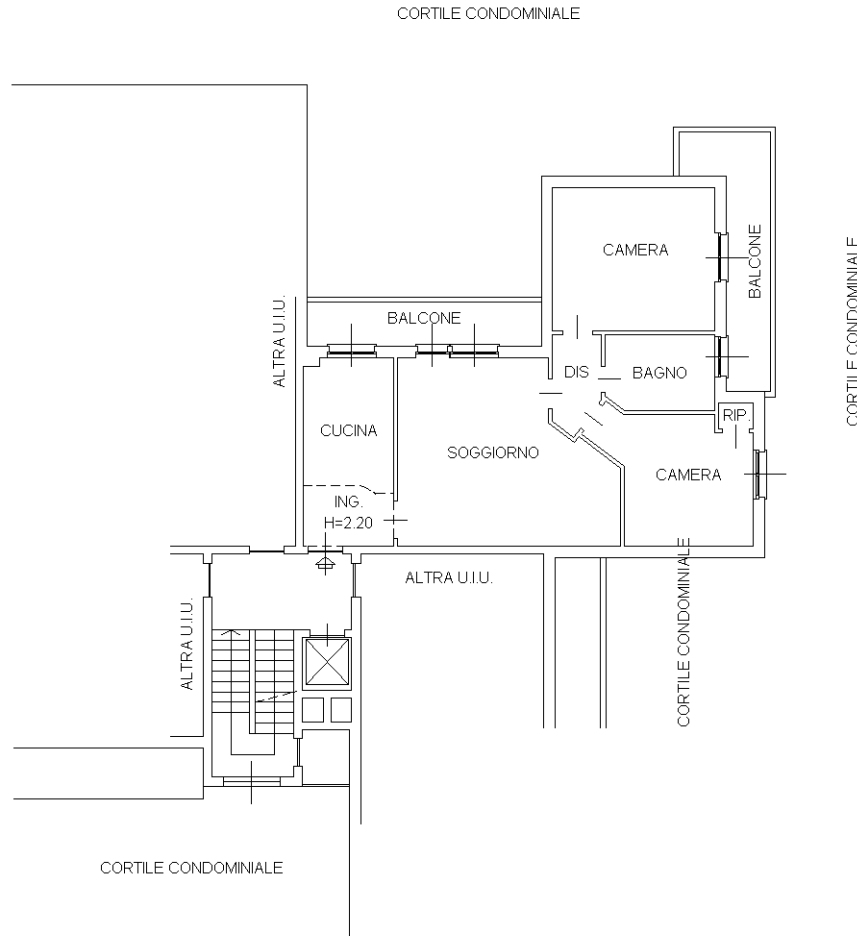

Catasto dei Fabbricati - Situazione al 08/03/2024 - Comune di ARZAGO D'ADDA(A440) - < Foglio 17 - Particella 2109 - Subalterno 731 >  
VIA EUROPA n. 4 Piano 4

Ultima planimetria in atti



MODULARIO  
F. - Cat. S. T. - 315

Mod. B (Nuovo Catasto Edilizio Urbano)

# NUOVO CATASTO EDILIZIO URBANO

(R. DECRETO-LEGGE 13 APRILE 1939, N. 652)

Planimetria dell'immobile situato nel Comune di ARZAGO D'ADDA Via BROLO  
 Ditta PAGANI PIETRO  
 Allegata alla dichiarazione presentata all'Ufficio Tecnico Erariale di BERGAMO Scheda N.° M-89051

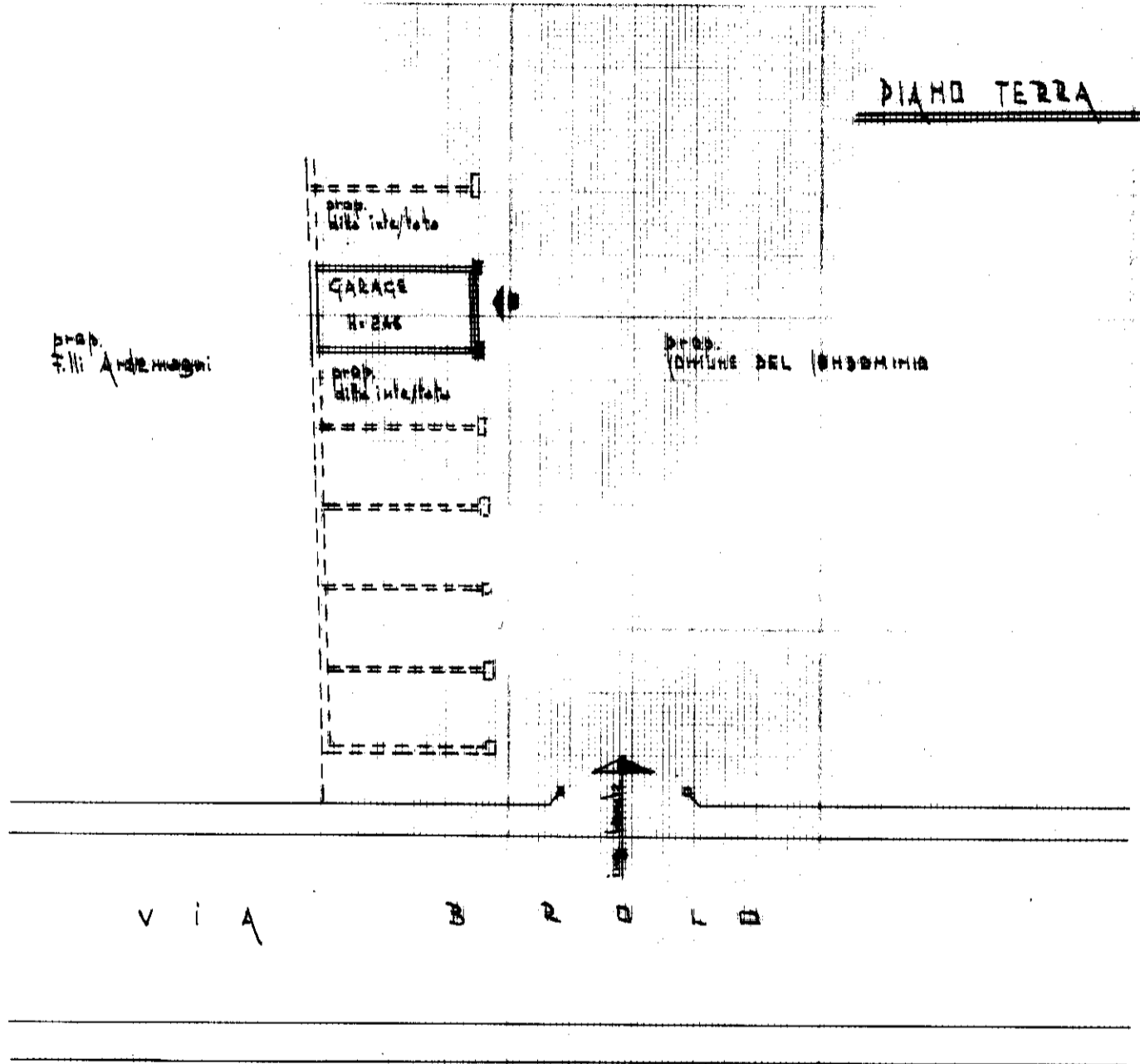

ORIENTAMENTO

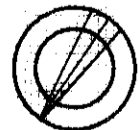

SCALA DI 1: 200

Spazio riservato per le annotazioni d'ufficio	DATI DEL CATASTO TERRENI DOVE È SORTA LA NUOVA COSTRUZIONE	
DATA	Numero della partita	
PROT. N.°	Sezione o Comune censuario	ARZAGO D'ADDA
	Foglio	4
	Numero di mappa	280
	Subalterna	9

Compilata dal GEOMETRA  
 (Titolo, nome e cognome del tecnico)  
MONTI RENZO  
 Iscritto all'Albo dei GEOMETRI  
 della Provincia di NOVARA  
 DATA 28-9-1971  
 Firma: [Signature]