

TRIBUNALE di BERGAMO

ufficio esecuzioni immobiliari

Procedura n° 513/2023 R.G.

ALLEGATO 4

PLANIMETRIE CATASTALI

Ing. Anna Spini

Studio tecnico in Trescore Balneario (BG) – via la Torretta n. 2 -

tel. 035/943637 – e-mail : anna.spini@ingpec.eu

**Agenzia delle Entrate
CATASTO FABBRICATI
Ufficio Provinciale di
Bergamo**

Dichiarazione protocollo n. BG0021863 del 16/02/2024

Comune di Arzago D'adda

Via Europa

civ. 4

Identificativi Catastali:

Sezione:

Foglio: 17

Particella: 2109

Subalterno: 731

Compilata da:
Iadicicco Ivan

Iscritto all'albo:
Architetti

Prov. Milano

N. 12302

Planimetria

Scheda n. 1

Scala 1:200

PIANO QUARTO

H=3.00

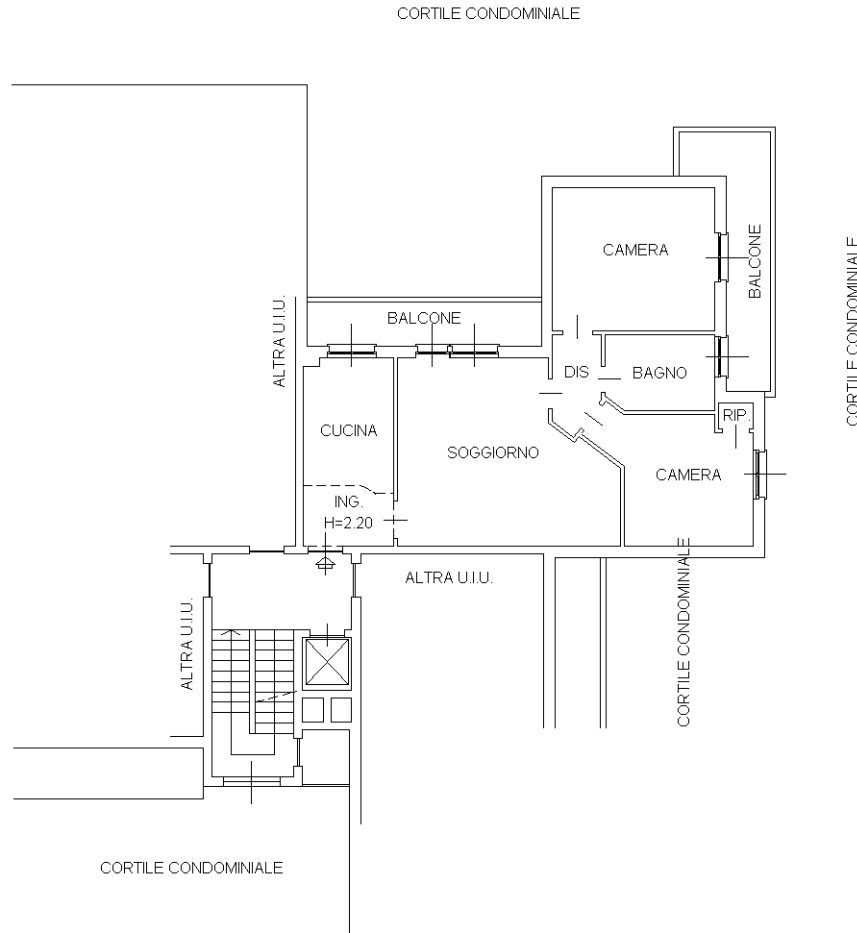

Catasto dei Fabbricati - Situazione al 08/03/2024 - Comune di ARZAGO D'ADDA(A440) - < Foglio 17 - Particella 2109 - Subalterno 731 >
VIA EUROPA n. 4 Piano 4

Ultima planimetria in atti



MODULARIO
F. - Cat. S. T. - 315

Mod. B (Nuovo Catasto Edilizio Urbano)

NUOVO CATASTO EDILIZIO URBANO

(R. DECRETO-LEGGE 13 APRILE 1939, N. 652)

Planimetria dell'immobile situato nel Comune di ARZAGO D'ADDA Via BROLO

Ditta [REDACTED]

Allegata alla dichiarazione presentata all'Ufficio Tecnico Erariale di BERGAMO Scheda N.° M-89051

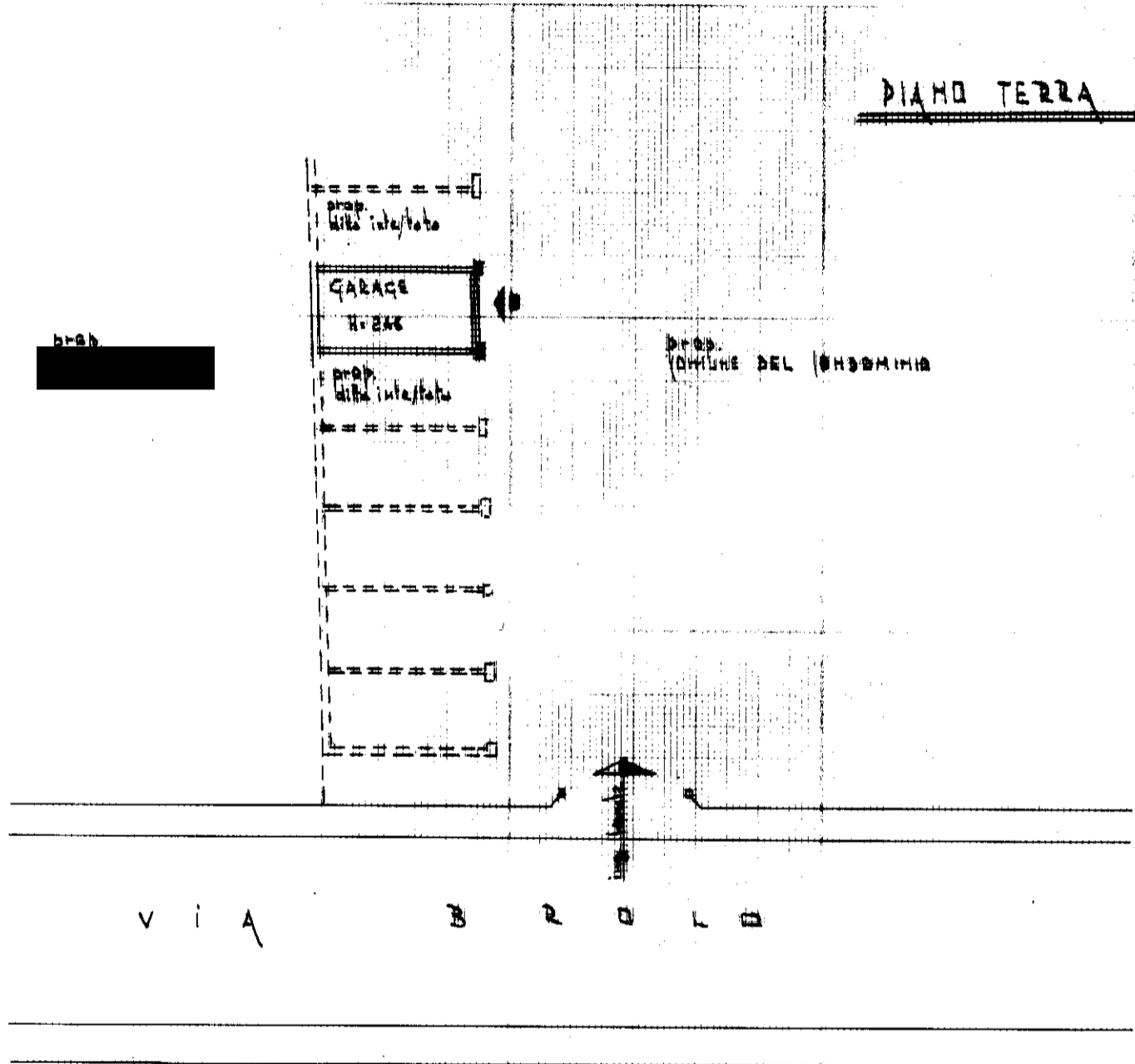

ORIENTAMENTO



SCALA DI 1: 200

Spazio riservato per le annotazioni d'ufficio	DATI DEL CATASTO TERRENI DOVE È SORTA LA NUOVA COSTRUZIONE	
DATA	Numero della partita	
PROT. N.°	Sezione o Comune censuario	<u>ARZAGO D'ADDA</u>
	Foglio	<u>4</u>
	Numero di mappa	<u>280</u>
	Subalterna	<u>9</u>

Compilata dal GEOMETRA
(Titolo, nome e cognome del tecnico)
MONTI RENZO
Iscritto all'Albo dei GEOMETRI
della Provincia di NOVARA
DATA 28-9-1971
Firma: [Signature]