

MODULARIO
F. - rig. mod. - 487



MINISTERO DELLE FINANZE

Mod. B (Nuovo Catasto Edilizio Urbano)

DIREZIONE GENERALE DEL CATASTO E DEI SERVIZI TECNICI ERARIALI

Lire
150

NUOVO CATASTO EDILIZIO URBANO

(L. DECRETO-LEGGI 13 APRILE 1986, N. 645)

Planimetria dell'immobile situato nel Comune di Milano Via Montessori N. 14

Ditta

Allegata alla dichiarazione presentata all'Ufficio Tecnico Erariale di Milano

P. SECONDO

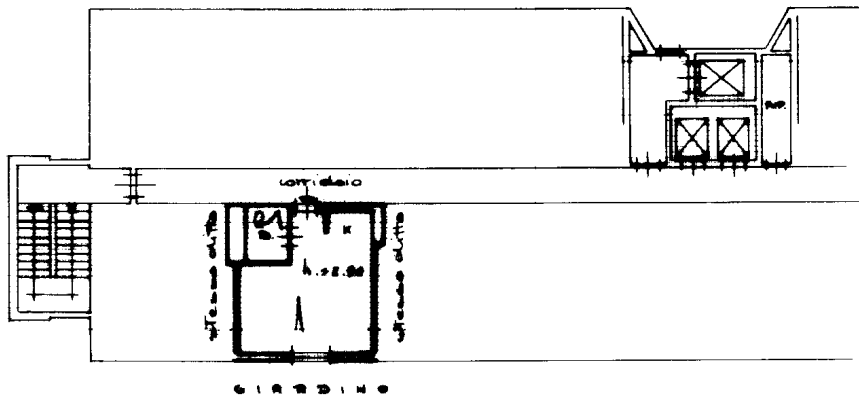

ORIENTAMENTO



SCALA DI 1:200

SPAZIO RISERVATO PER LE ANNOTAZIONI D'UFFICIO

DATA 16 OTT. 1986

PROT. N°

451786

Partita N°	
Foglio N°	<u>1444</u>
Mapp. N°	<u>203</u>
Sub. N°	<u>14</u>

Compilato da

(Firma, nome e cognome del compilatore)

Iscritto all'Albo de

della Provincia di

DATA 20-9-1986

Firma: [Firma]



14245 - OFFICINA C.T. ROMA

inrau 01

Catasto dei Fabbricati - Situazione al 30/08/2021 - Comune di MILANO (F205) - < Foglio: 444 - Particella: 207 - Subalterno: 24 >
VIA MARIA MONTESSORI p. 14 piano: 2.

MODULARIO
F. - rig. rend. - 487



MINISTERO DELLE FINANZE

Mod. B (Nuovo Catasto Edilizio Urbano)

DIREZIONE GENERALE DEL CATASTO E DEI SERVIZI TECNICI ERARIALI

Lire
150

NUOVO CATASTO EDILIZIO URBANO

(R. DECRETO-LEGGE 15 APRILE 1986, N. 645)

Planimetria dell'immobile situato nel Comune di Milano Via Montessori N° 14

Ditta

Allegata alla dichiarazione presentata all'Ufficio Tecnico Erariale di Milano

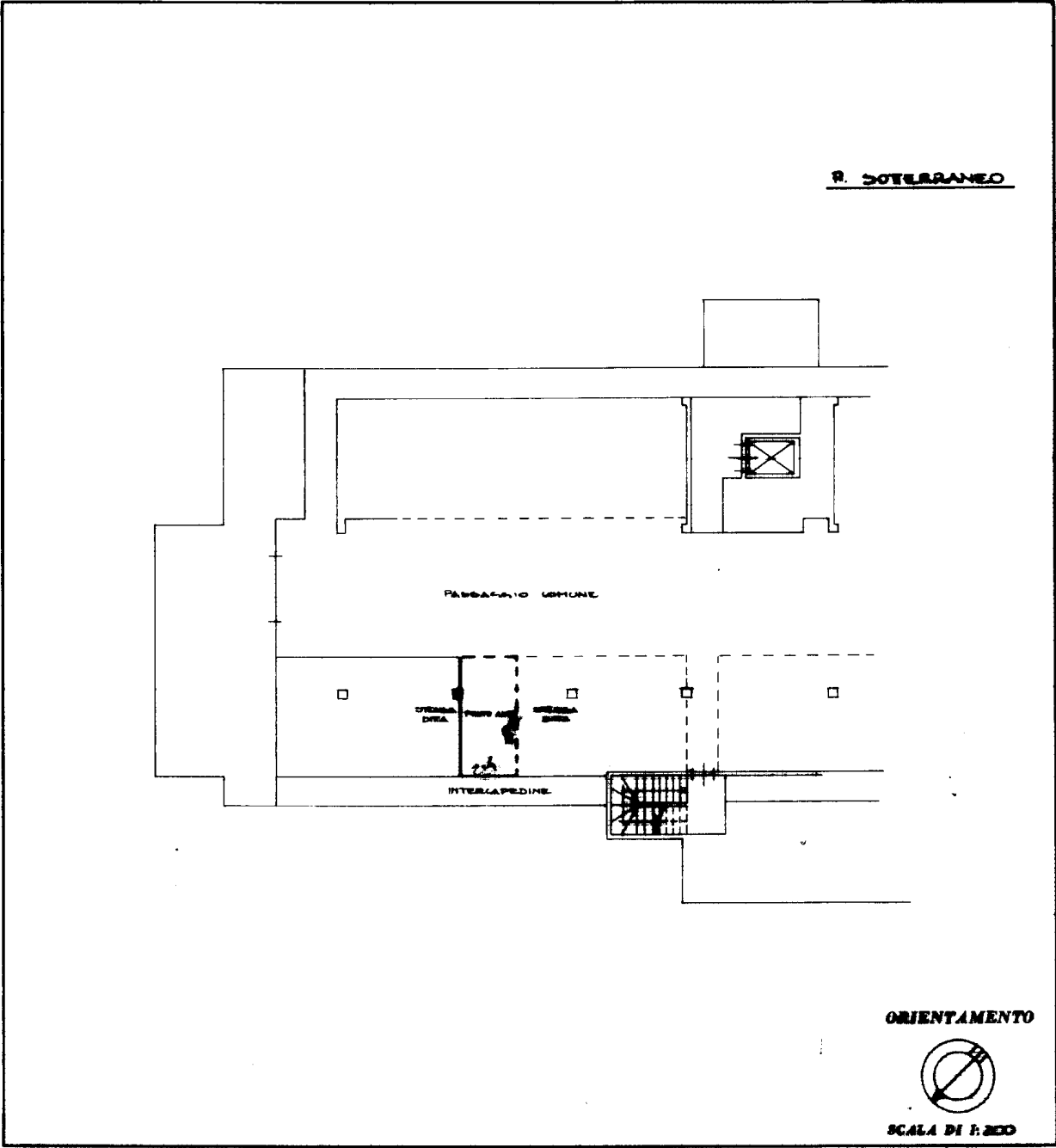

SPAZIO RISERVATO PER LE ANNOTAZIONI D'UFFICIO

DATA 20-9-1986
 PROT. N° 6060/86

451780

Partita N°	
Foglio N°	<u>14</u>
Mapp. N°	<u>20</u>
Sub. N°	<u>8</u>

Compilata dal _____
(Titolo, nome e cognome del compilatore)

Iscritto all'Albo de _____
 della Provincia di _____

DATA 20-9-1986

Firma: Franco...