

**Agenzia delle Entrate  
CATASTO FABBRICATI  
Ufficio Provinciale di  
Bergamo**

Dichiarazione protocollo n. BG0127131 del 22/07/2024

Comune di Costa Di Mezzate

Via S. Giorgio

civ. 13

Identificativi Catastali:

Sezione:

Foglio: 5

Particella: 1230

Subalterno: 32

Compilata da:

Iscritto all'albo:  
Architetti

Prov. Bergamo

Planimetria

Scheda n. 1

Scala 1:200

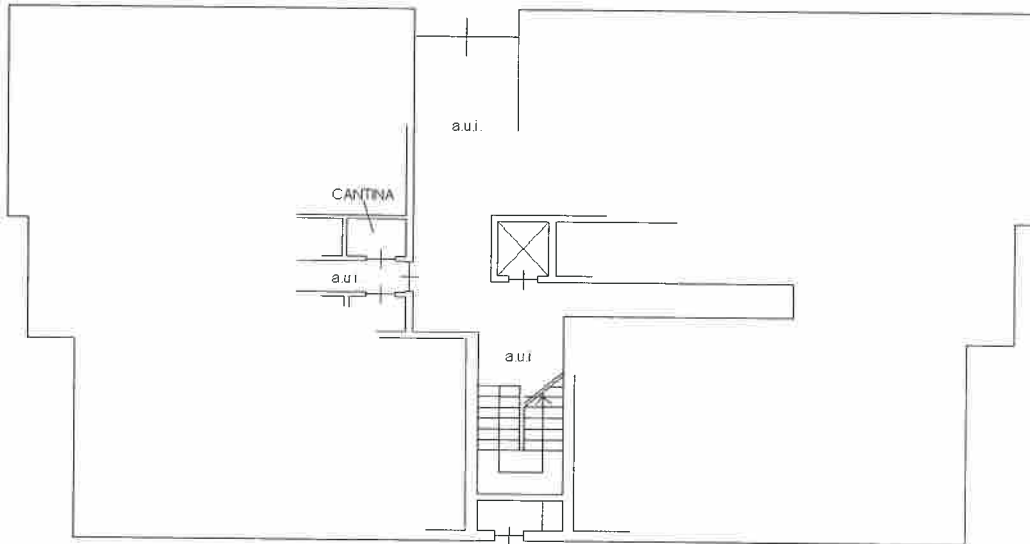

**PIANO TERRA**

**H 2,30 m**



Ultima planimetria in atti

Data: 30/07/2024 - n. T253933 - Richiedente: MRRLSN64R68F205Y

Totale sched: 1 - Formato di acquisizione: A4(210x297) - Formato stampa richiesto: A4(210x297)

**Agenzia delle Entrate**  
**CATASTO FABBRICATI**  
Ufficio Provinciale di  
Bergamo

Dichiarazione protocollo n. BG0127131 del 22/07/2024

Comune di Costa Di Mezzate

Via S. Giorgio

civ. 13

Identificativi Catastali:

Sezione:

Foglio: 5

Particella: 1230

Subalterno: 31

Compilata da:

Iscritto all'albo:  
Architetti

Prov. Bergamo

Planimetria

Scheda n. 1

Scala 1:200

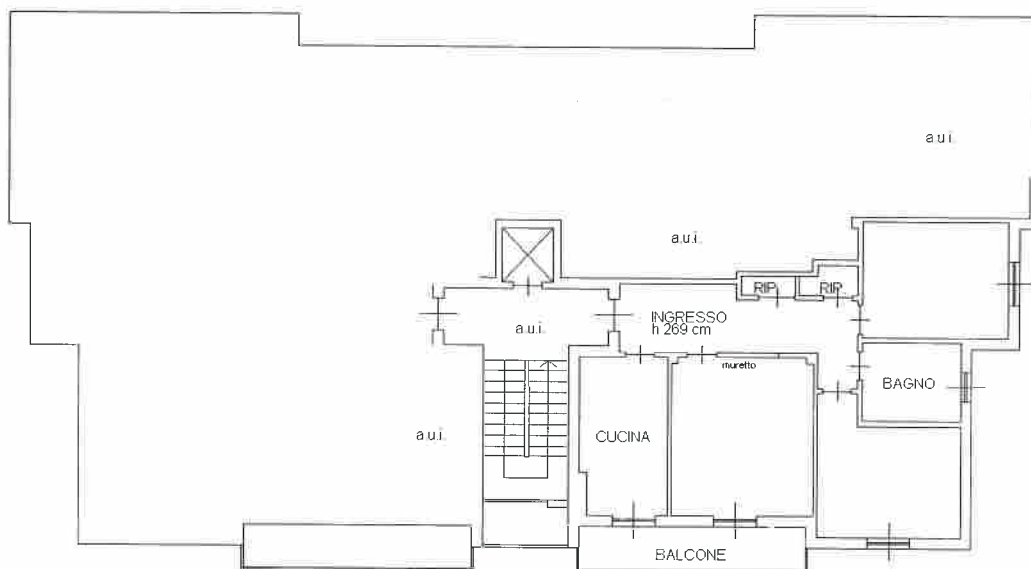

**PIANO TERZO**

**H 2,90 m**



Ultima planimetria in atti

Data: 30/07/2024 - n. T253932 - Richiedente: MRRLSN64R68F205Y

Totale schede: 3 - Formato di acquisizione: A4(210x297) - Formato stampa richiesto: A4(210x297)

Catasto dei Fabbricati - Situazione al 30/07/2024 - Comune di COSTA DI MEZZATE(D110) - < Foglio 5 - Particella 1230 - Subalterno 31 >  
VIA S. GIORGIO n. 13 Piano 3

PROVINCIA  
P. - Cat. 27 - 215

Mod. B (Nuovo Catasto Edilizio Urbano)

# NUOVO CATASTO EDILIZIO URBANO

(R. DECRETO LEGGE 13 APRILE 1976, N. 452)

Planimetria dell'immobile situato nel Comune di COSTA DI MEZZATE Via DELLO SCHIAVO

Ditta .....

Allegata alla dichiarazione presentata all'Ufficio Tecnico Erariale di BERGAMO Scheda N.° 150863

PALAZZINA B

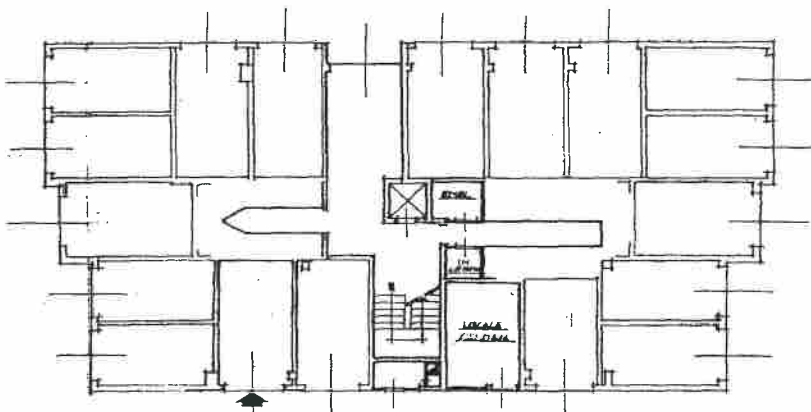

**PIANO TERRENO**

AUTORIMESSA H = 2,30 m.

A219/8

ORIENTAMENTO



SCALA DI I: 200

Spazio riservato per le annotazioni d'ufficio

DATI DEL CATASTO TERRENI DOVE È SORTA LA NUOVA COSTRUZIONE

Compilata dal .....

DATA 27-2-76  
PROT. N.° 375

Numero della particella .....  
Sezione o Comune censuario .....  
Foglio .....  
Numero di mappa .....  
Subalterno .....

Iscritto all'Albo de Geometri  
della Provincia di Bergamo  
DATA 16 FEB 1976

Firma: .....

KCA Da

Catasto dei Fabbricati - Situazione al 08/07/2024 - Comune di COSTA DI MEZZATE(D110) - < Foglio 5 - Particella 1230 - Subalterno 8 >  
VIA VICIN. DELLO SCHIAVO n. SN Piano T.

Ultima planimetria in atti