

**Agenzia del Territorio
CATASTO FABBRICATI
Ufficio Provinciale di
Bergamo**

Dichiarazione protocollo n. BG0116150 del 02/05/2012

Planimetria di u.i.u. in Comune di Bracca

Via Truchel

civ. SN

Identificativi Catastali:

Sezione: TB
Foglio: 4
Particella: 47
Subalterno: 701

Compilata da:

Scheda n. 1 Scala 1:200

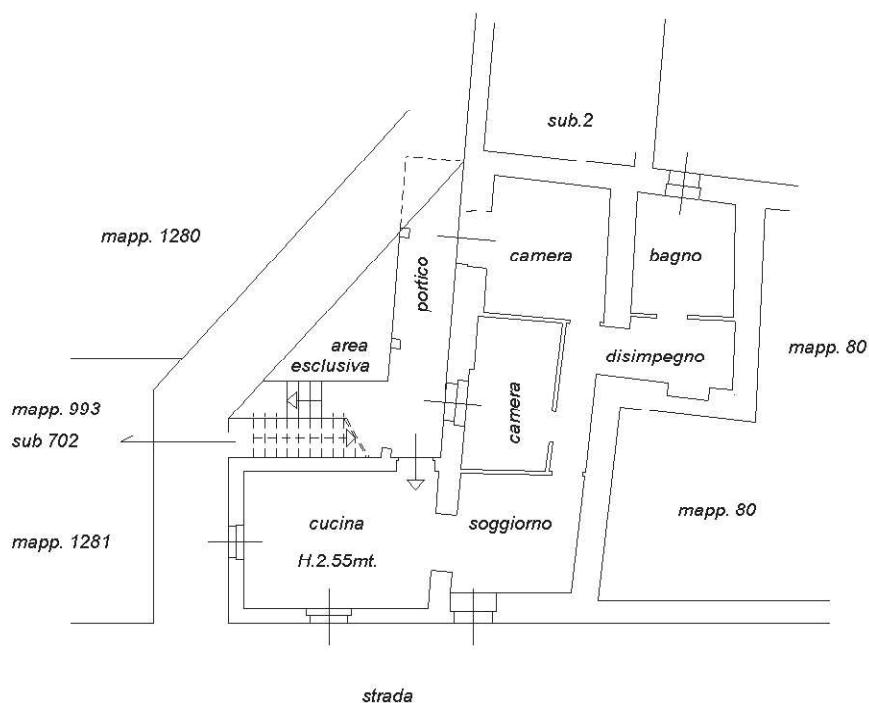

PIANO SEMINTERRATO



Ultima planimetria in atti

Catasto dei Fabbricati - Situazione al 22/08/2023 - Comune di BRACCA(B112) - < Sez. urbana TB - Foglio 4 - Particella 993 - Subalterno 701 > - Uiu graffiata
VIA TRUCHEL n. SN Piano S1