

PIANO 1 SOTTOSTRADA

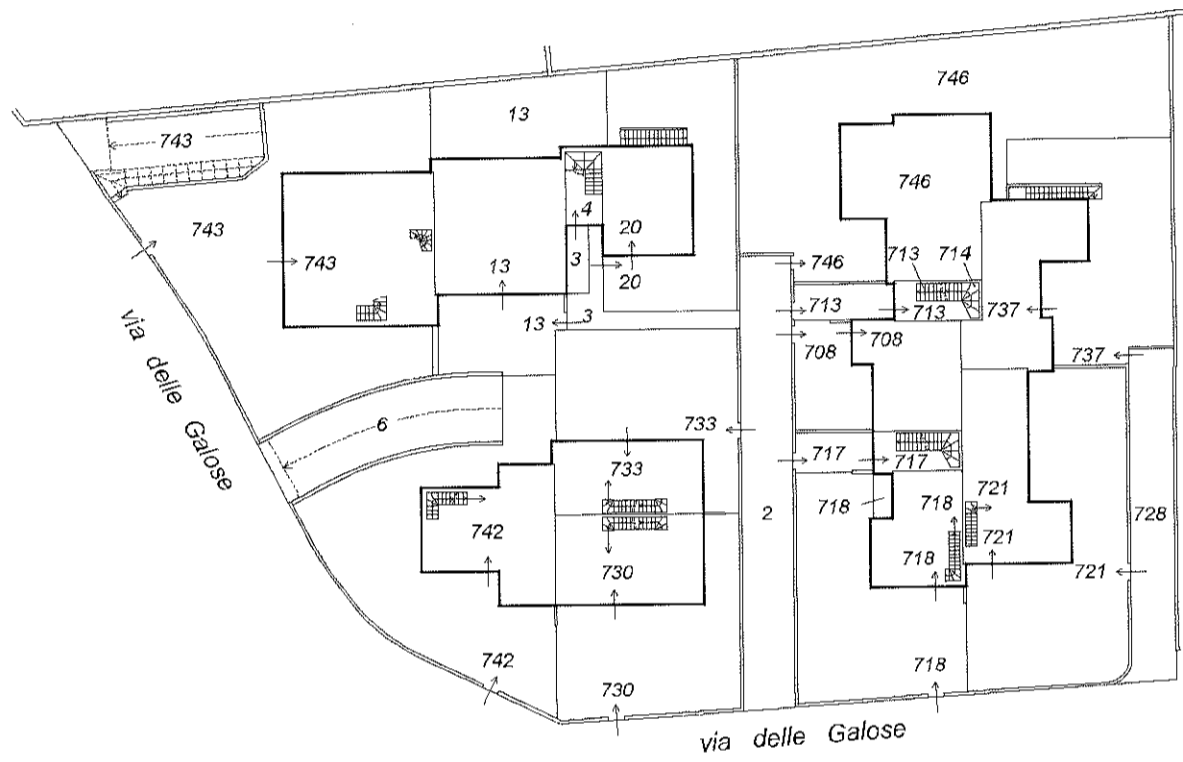

PIANO TERRA

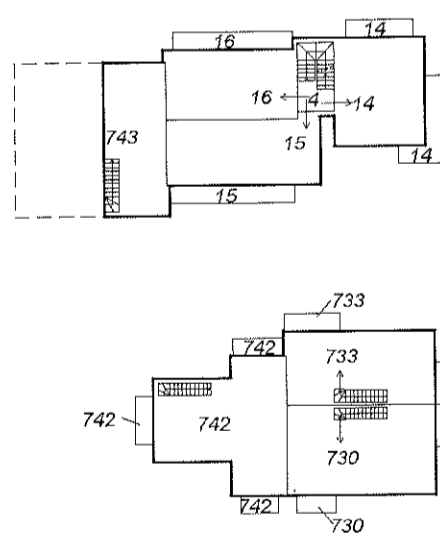

PIANO PRIMO

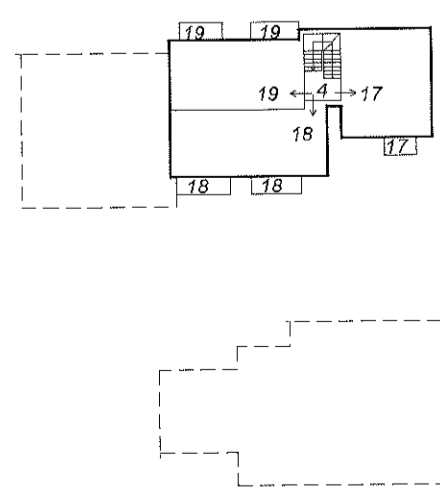

PIANO SECONDO

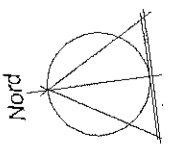

**ACCERTAMENTO DELLA PROPRIETA' IMMOBILIARE URBANA**  
**ELENCO DEI SUBALTERNI ASSEGNATI**

Elenco Subalterni

| Comune                  |                       | Sezione |       | Foglio   |      | Particella            |  | Tipo mappale del:   |  |
|-------------------------|-----------------------|---------|-------|----------|------|-----------------------|--|---|--|
| <b>COLOGNO AL SERIO</b> |                       |         |       | <b>4</b> |      | <b>8760</b>           |  |   |  |
| Sub.                    | UBICAZIONE via/piazza | n° civ. | Piani | Scala    | Int. | Entità di Costruzione |  | DESCRIZIONE   |  |
| 1                       |                       |         |       |          |      |                       |  | <b>SOPPRESSO</b>  |  |
| 2                       | via delle galose      |         | SNC   | T        |      |                       |  | B.C.N.C. AI SUB.13, 14,<br>15, 16, 17, 18, 19, 20,<br>708, 709, 710, 711, 716,<br>718, 733, 735, 739, 744,<br>745, 746 - CAMMINAMENTO.                                |  |
| 3                       | via delle galose      |         | SNC   | T        |      |                       |  | B.C.N.C. AI SUB.13, 14,<br>15, 16, 17, 18, 19 E 20 -<br>CAMMINAMENTO.   |  |
| 4                       | via delle galose      |         | SNC   | S1-T-1-2 |      |                       |  | B.C.N.C. AI SUB.13, 14,<br>15, 16, 17, 18 E 19 -<br>VANO SCALA.   |  |
| 5                       | via delle galose      |         | SNC   | S1       |      |                       |  | B.C.N.C. AI SUB.10, DAL<br>13 AL 39, DAL 42 AL 44,<br>DAL 708 AL 712, AL 716,<br>DAL 718 AL 727 E DAL 730<br>AL 735, 739, 740, 744,<br>745, 746 - LOC.<br>IMMONDIZIA. |  |
| 6                       | via delle galose      |         | SNC   | S1-T     |      |                       |  | B.C.N.C. AI SUB. DAL 21<br>AL 38, 42, 712, 719, 720,<br>723, 724, 726, 727, 731,<br>732, 734, 738, 740, 742 E<br>746 - PASSAGGIO, SCIVOLO,<br>CORSELLO COPERTO.       |  |
| 7                       |                       |         |       |          |      |                       |  | <b>SOPPRESSO</b>  |  |
| 8                       |                       |         |       |          |      |                       |  | <b>SOPPRESSO</b>  |  |
| 9                       | via delle galose      |         | SNC   | S1       |      |                       |  | AUTORIMESSA   |  |
| 10                      |                       |         |       |          |      |                       |  | <b>SOPPRESSO</b>  |  |
| 11                      |                       |         |       |          |      |                       |  | <b>SOPPRESSO</b>  |  |
| 12                      |                       |         |       |          |      |                       |  | <b>SOPPRESSO</b>  |  |
| 13                      | via delle galose      |         | SNC   | T        |      |                       |  | ABITAZIONE DI TIPO CIVILE   |  |
| 14                      | via delle galose      |         | SNC   | 1        |      |                       |  | ABITAZIONE DI TIPO CIVILE   |  |
| 15                      | via delle galose      |         | SNC   | 1        |      |                       |  | ABITAZIONE DI TIPO CIVILE   |  |
| 16                      | via delle galose      |         | SNC   | 1        |      |                       |  | ABITAZIONE DI TIPO CIVILE   |  |
| 17                      | via delle galose      |         | SNC   | 2        |      |                       |  | SOTTOTETTO  |  |
| 18                      | via delle galose      |         | SNC   | 2        |      |                       |  | SOTTOTETTO  |  |
| 19                      | via delle galose      |         | SNC   | 2        |      |                       |  | SOTTOTETTO  |  |
| 20                      | via delle galose      |         | SNC   | T        |      |                       |  | ABITAZIONE DI TIPO CIVILE   |  |
| 21                      | via delle galose      |         | SNC   | S1       |      |                       |  | BOX   |  |

Firmato Da: VIGENTINI LUCIANO Emesso Da: ARUBAPEC S.P.A. NG CA 3 Serial#: 1163a7c3a280e5a0c600c84b4d4d11605d



**ACCERTAMENTO DELLA PROPRIETA' IMMOBILIARE URBANA**  
**ELENCO DEI SUBALTERNI ASSEGNATI**

Elenco Subalterni

| Comune                  |                       | Sezione |       | Foglio   |      | Particella            |             | Tipo mappale del: |  |
|-------------------------|-----------------------|---------|-------|----------|------|-----------------------|-------------|-------------------|--|
| <b>COLOGNO AL SERIO</b> |                       |         |       | <b>4</b> |      | <b>8760</b>           |             |                   |  |
| Sub.                    | UBICAZIONE via/piazza | n° civ. | Piani | Scala    | Int. | Entità di Costruzione | DESCRIZIONE |                   |  |
| 22                      | via delle galose      | SNC     | S1    |          |      |                       |             |                   | BOX  |
| 23                      | via delle galose      | SNC     | S1    |          |      |                       |             |                   | BOX  |
| 24                      | via delle galose      | SNC     | S1    |          |      |                       |             |                   | BOX  |
| 25                      | via delle galose      | SNC     | S1    |          |      |                       |             |                   | BOX  |
| 26                      | via delle galose      | SNC     | S1    |          |      |                       |             |                   | BOX  |
| 27                      | via delle galose      | SNC     | S1    |          |      |                       |             |                   | BOX  |
| 28                      | via delle galose      | SNC     | S1    |          |      |                       |             |                   | BOX  |
| 29                      | via delle galose      | SNC     | S1    |          |      |                       |             |                   | BOX  |
| 30                      | via delle galose      | SNC     | S1    |          |      |                       |             |                   | BOX  |
| 31                      | via delle galose      | SNC     | S1    |          |      |                       |             |                   | BOX  |
| 32                      | via delle galose      | SNC     | S1    |          |      |                       |             |                   | BOX  |
| 33                      | via delle galose      | SNC     | S1    |          |      |                       |             |                   | BOX  |
| 34                      | via delle galose      | SNC     | S1    |          |      |                       |             |                   | BOX  |
| 35                      | via delle galose      | SNC     | S1    |          |      |                       |             |                   | BOX  |
| 36                      | via delle galose      | SNC     | S1    |          |      |                       |             |                   | BOX  |
| 37                      | via delle galose      | SNC     | S1    |          |      |                       |             |                   | BOX  |
| 38                      | via delle galose      | SNC     | S1    |          |      |                       |             |                   | BOX  |
| 39                      |                       |         |       |          |      |                       |             |                   | SOPPRESSO  |
| 40                      |                       |         |       |          |      |                       |             |                   | SOPPRESSO  |
| 41                      |                       |         |       |          |      |                       |             |                   | SOPPRESSO  |
| 42                      | via delle galose      | SNC     | S1    |          |      |                       |             |                   | BOX  |
| 43                      |                       |         |       |          |      |                       |             |                   | SOPPRESSO  |
| 44                      |                       |         |       |          |      |                       |             |                   | SOPPRESSO  |
| 45                      |                       |         |       |          |      |                       |             |                   | SOPPRESSO  |
| 701                     |                       |         |       |          |      |                       |             |                   | SOPPRESSO  |
| 702                     |                       |         |       |          |      |                       |             |                   | SOPPRESSO  |
| 703                     |                       |         |       |          |      |                       |             |                   | SOPPRESSO  |
| 704                     |                       |         |       |          |      |                       |             |                   | SOPPRESSO  |
| 705                     |                       |         |       |          |      |                       |             |                   | SOPPRESSO  |
| 706                     |                       |         |       |          |      |                       |             |                   | SOPPRESSO  |
| 707                     |                       |         |       |          |      |                       |             |                   | SOPPRESSO  |
| 708                     | via delle galose      | SNC     | T     |          |      |                       |             |                   | ABITAZIONE DI TIPO CIVILE  |
| 709                     | via delle galose      | SNC     | 1     |          |      |                       |             |                   | ABITAZIONE DI TIPO CIVILE  |
| 710                     | via delle galose      | SNC     | 1     |          |      |                       |             |                   | ABITAZIONE DI TIPO CIVILE  |
| 711                     | via delle galose      | SNC     | 1     |          |      |                       |             |                   | ABITAZIONE DI TIPO CIVILE  |
| 712                     | via delle galose      | SNC     | S1    |          |      |                       |             |                   | BOX  |
| 713                     | via delle galose      | SNC     | S1-T  |          |      |                       |             |                   | B.C.N.C. AI SUB.708, 709,<br>710, 711, 739, 744, 745,<br>746 - VIALETTO E VANO<br>SCALA. |

Firmato Da: VIGENTINI LUCIANO Emesso Da: ARUBAPEC S.P.A. NG CA 3 Serial#: 1163a7c3a28b5a0c600c84b4d4d11605d

**ACCERTAMENTO DELLA PROPRIETA' IMMOBILIARE URBANA**  
**ELENCO DEI SUBALTERNI ASSEGNATI**

Elenco Subalterni

| Comune                  |                       | Sezione |          | Foglio   |      | Particella            |  | Tipo mappale del:  |  |
|-------------------------|-----------------------|---------|----------|----------|------|-----------------------|--|--|--|
| <b>COLOGNO AL SERIO</b> |                       |         |          | <b>4</b> |      | <b>8760</b>           |  |  |  |
| Sub.                    | UBICAZIONE via/piazza | n° civ. | Piani    | Scala    | Int. | Entità di Costruzione |  | DESCRIZIONE  |  |
| 714                     | via delle galose      | SNC     | T-1-2    |          |      |                       |  | B.C.N.C. AI SUB.709, 710, 711, 739, 744, 745 - VANO SCALA. |  |
| 715                     |                       |         |          |          |      |                       |  | SOPPRESSO  |  |
| 716                     | via delle galose      | SNC     | 1        |          |      |                       |  | ABITAZIONE DI TIPO CIVILE                                  |  |
| 717                     | via delle galose      | SNC     | S1-T-1-2 |          |      |                       |  | B.C.N.C AI SUB.716, 735 E 746 - VIALETTO E VANO SCALA.     |  |
| 718                     | via delle galose      | SNC     | S1-T-1   |          |      |                       |  | ABITAZIONE DI TIPO CIVILE                                  |  |
| 719                     | via delle galose      | SNC     | S1       |          |      |                       |  | BOX  |  |
| 720                     | via delle galose      | SNC     | S1       |          |      |                       |  | BOX  |  |
| 721                     | via delle galose      | SNC     | T-S1     |          |      |                       |  | ABITAZIONE DI TIPO CIVILE                                  |  |
| 722                     |                       |         |          |          |      |                       |  | SOPPRESSO  |  |
| 723                     | via delle galose      | SNC     | S1       |          |      |                       |  | BOX  |  |
| 724                     | via delle galose      | SNC     | S1       |          |      |                       |  | BOX  |  |
| 725                     |                       |         |          |          |      |                       |  | SOPPRESSO  |  |
| 726                     | via delle galose      | SNC     | S1       |          |      |                       |  | BOX  |  |
| 727                     | via delle galose      | SNC     | S1       |          |      |                       |  | BOX  |  |
| 728                     | via delle galose      | SNC     | T        |          |      |                       |  | B.C.N.C. AI SUB.721 E 737 - VIALETTO.                      |  |
| 729                     |                       |         |          |          |      |                       |  | SOPPRESSO  |  |
| 730                     | via delle galose      | SN      | S1-T-1   |          |      |                       |  | ABITAZIONE DI TIPO CIVILE                                  |  |
| 731                     | via delle galose      | SN      | S1       |          |      |                       |  | BOX  |  |
| 732                     | via delle galose      | SN      | S1       |          |      |                       |  | BOX  |  |
| 733                     | via delle galose      | SN      | S1-T-1   |          |      |                       |  | ABITAZIONE DI TIPO CIVILE                                  |  |
| 734                     | via delle galose      | SN      | S1       |          |      |                       |  | BOX  |  |
| 735                     | via delle galose      | SN      | 2        |          |      |                       |  | ABITAZIONE DI TIPO CIVILE                                  |  |
| 736                     |                       |         |          |          |      |                       |  | SOPPRESSO  |  |
| 737                     | via delle galose      | 20/A    | S1-T     |          |      |                       |  | ABITAZIONE DI TIPO CIVILE                                  |  |
| 738                     | via delle galose      | 20/A    | S1       |          |      |                       |  | AUTORIMESSA  |  |
| 739                     | via delle galose      | 24      | 2        |          |      |                       |  | ABITAZIONE DI TIPO CIVILE                                  |  |
| 740                     | via delle galose      | 24      | S1       |          |      |                       |  | BOX  |  |
| 741                     |                       |         |          |          |      |                       |  | SOPPRESSO  |  |
| 743                     | via delle galose      | 30      | T-1-S1   |          |      |                       |  | ABITAZIONE DI TIPO CIVILE                                  |  |
| 744                     | via delle galose      | 24      | 2        |          |      |                       |  | ABITAZIONE DI TIPO CIVILE                                  |  |
| 745                     | via delle galose      | 24      | 2        |          |      |                       |  | ABITAZIONE DI TIPO CIVILE                                  |  |
| 746                     | via delle galose      | 24      | T-2-S1   |          |      |                       |  | UNITA' IN CORSO DI COSTRUZIONE                             |  |

Firmato Da: VIGENTINI LUCIANO Emesso Da: ARUBAPEC S.P.A. NG CA 3 Serial#: 1163a7c3a28b9ea0c600c84b4d4011605d

**ACCERTAMENTO DELLA PROPRIETA' IMMOBILIARE URBANA**  
**ELENCO DEI SUBALTERNI ASSEGNATI**

Elenco Subalterni

Protocollo \_\_\_\_\_

data \_\_\_\_\_

IL TECNICO Arch. **VIGENTINI LUCIANO**

**ALBO DEGLI ARCHITETTI DELLA PROVINCIA DI BERGAMO n. 1036**

Codice Fiscale: **VGNLN59A27G867Z**

\_\_\_\_\_   
firma e timbro



COLOGNO AL SERIO (Bg) Via delle Galose  
**LOTTO 7**  
N.C.E.U. - Sottotetto P. 2° e  
quota di comproprietà enti comuni condominiali

Sottotetto P. 2°

Foglio **4**  
particella **8760** sub **19**  
categoria **C/2**  
classe **2**  
consistenza **36 mq**  
superficie catastale **44 mq**  
Rendita **€ 55,78**

e

QUOTA PARTE MILLESIMALE SU B.C.N.C

b.c.n.c. - P.T.

Foglio **4**  
particella **8760** sub **2**

b.c.n.c. - P.T.

Foglio **4**  
particella **8760** sub **3**

b.c.n.c. - T - 1 - 2 - S1

Foglio **4**  
particella **8760** sub **4**

b.c.n.c. - S1

Foglio **4**  
particella **8760** sub **5**

