

**Agenzia delle Entrate**  
**CATASTO FABBRICATI**  
**Ufficio Provinciale di**  
**Bergamo**

Dichiarazione protocollo n.	del
Comune di Caprino Bergamasco	
Via Ca' Di Olfì	civ. 2A
Identificativi Catastali: Sezione: CA Foglio: 1 Particella: 436 Subalterno: 702	Compilata da: Santus Paolo Iscritto all'albo: Architetti Prov. Bergamo
	N. 432

Planimetria
Scheda n. 1      Scala 1:200

all. C1

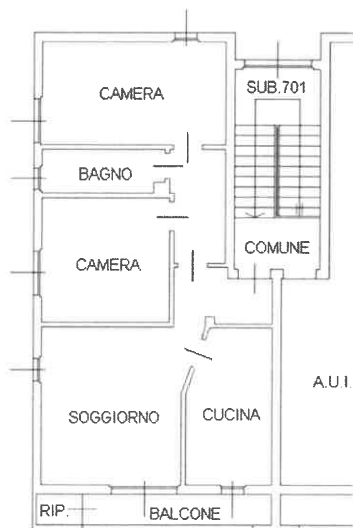

PIANO PRIMO H. 2.85

