

Agenzia delle Entrate
CATASTO FABBRICATI
Ufficio Provinciale di
Bergamo

Dichiarazione protocollo n. _____ del _____	
Comune di Caprino Bergamasco	
Via Ca' Di Olfi	civ. 2A
Identificativi Catastali: Sezione: CA Foglio: 1 Particella: 436 Subalterno: 703	Compilata da: Santus Paolo Iscritto all'albo: Architetti Prov. Bergamo N. 432

Planimetria
Scheda n. 1 Scala 1:200

all. C2

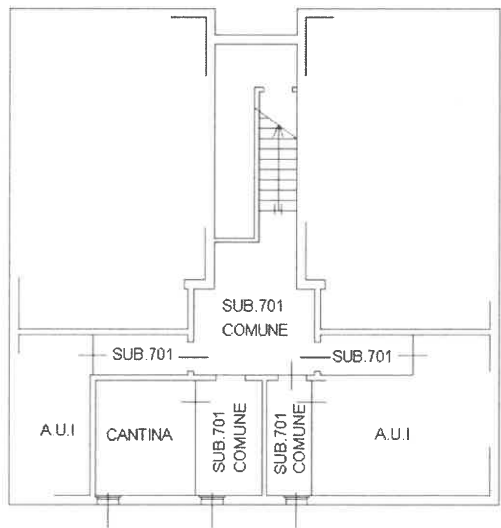

PIANO PRIMO SOTTOSTRADA H. 2.20

