



MINISTERO DELLE FINANZE  
DIPARTIMENTO DEL TERRITORIO

**CATASTO EDILIZIO URBANO** (RDL 13-4-1939, n. 652)

Planimetria di u.i.u. in Comune di CASTELLI CALEPIO via LORENZO LOTTO

MOD. LARIO  
F. rig. rend. 496  
Subalterno: 3

Data presentazione: 23/06/1997 - Data: 28/07/2014 - n. 1275545 - Richiedente: PSTL B159M631908N  
Data pressatura: 23/06/1997 - Data: 28/07/2014 - n. 1275545 - Richiedente: PSTL B159M631908N  
Totale schede: 1 - Formato di acquisizione: A3(297x420) - Formato stampa richiesto: A3(297x420)  
Ultima planimetria in atti

Stato dei Fabbricati - Situazione al 28/07/2014 - Comune di CASTELLI CALEPIO (C079) - < Sez.Urb.: TA - Foglio: 4 - Particella: 3821 - Subalterno: 3 - L. LOTTO n. 9 piano: S1-T;

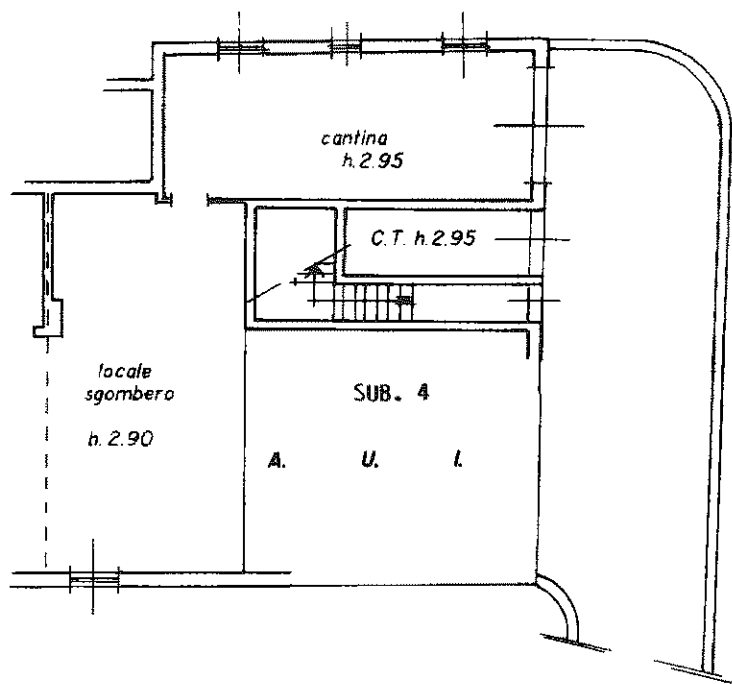

**PIANO SEMINTERRATO**

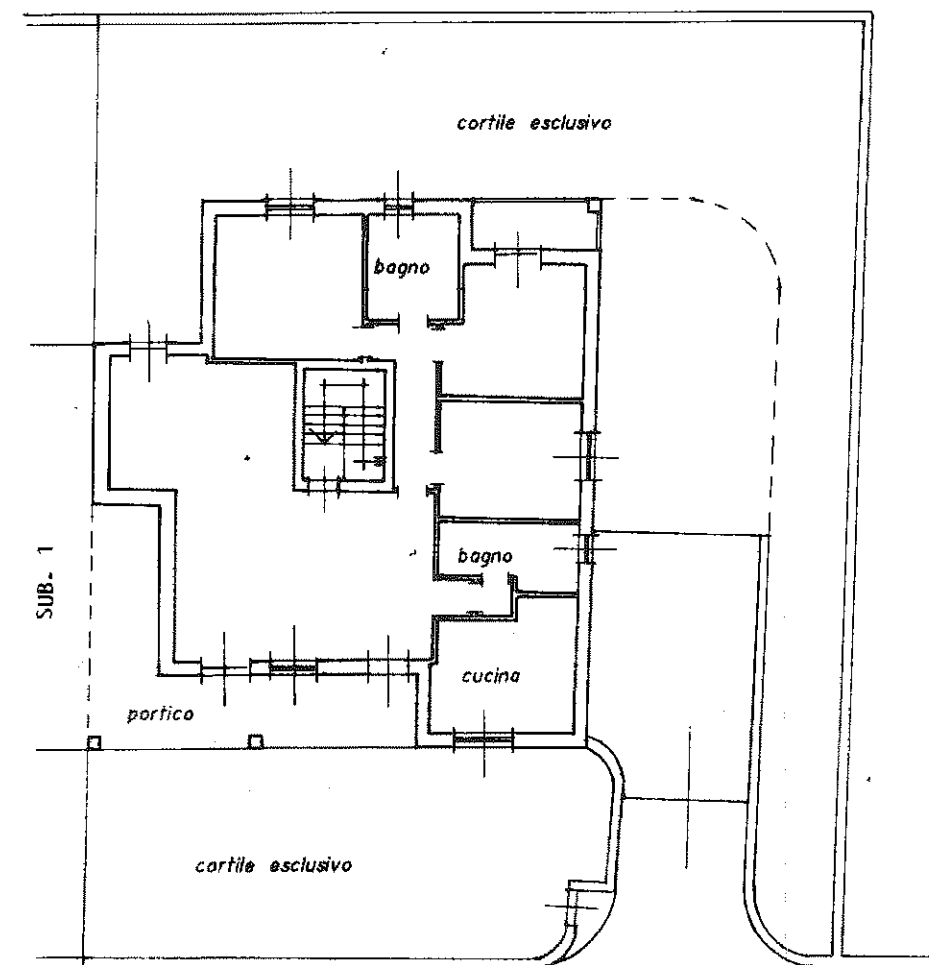

**PIANO RIALZATO**  
H. 2.77

ORIENTAMENTO

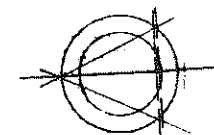

SCALA DI 1: 200

Dichiarazione di N.C. <input checked="" type="checkbox"/>	Compilata dal <b>GEOMETRA</b>	RISERVATO ALL'UFFICIO
Denuncia di variazione <input type="checkbox"/>	(Titolo, cognome e nome) <b>CROCE BENEDETTO</b>	
Identificativi catastali	Iscritto all'albo de <b>GEOMETRI</b>	
F. <b>4</b>	della provincia di <b>BERGAMO</b> <b>784</b>	
n. <b>3821</b> sub. <b>3</b>	data <b>23 GIU. 1997</b> Firma <i>[Signature]</i>	

MODULARIO  
7 fig rend 497



MINISTERO DELLE FINANZE

DIPARTIMENTO DEL TERRITORIO

**CATASTO EDILIZIO URBANO** (RDL 13-4-1939, n. 652)

MOD. **BN** (CEU)

(LIRE  
**500**)

Planimetria di u.i.u. in Comune di **CASTELLA CALERIO** via **LORENZO LOTTO** civ. **9**

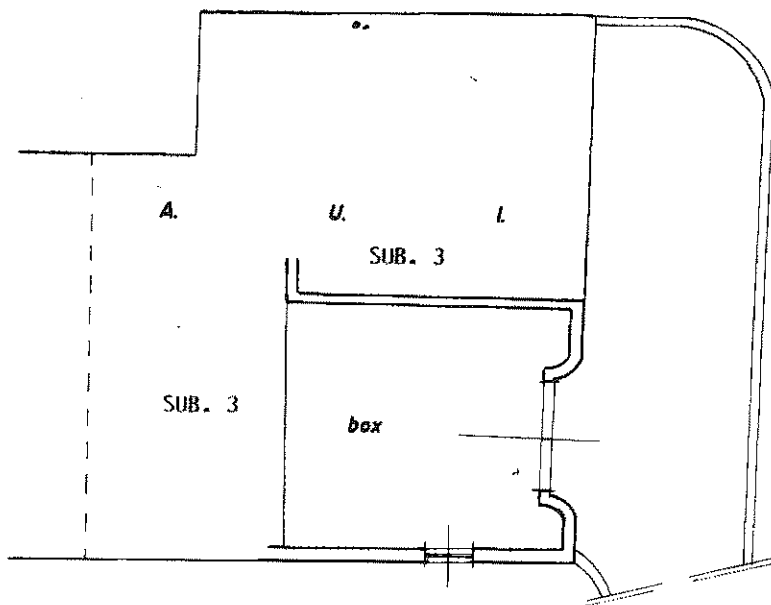

**PIANO SEMINTERRATO**  
**H. 2.90**

ORIENTAMENTO

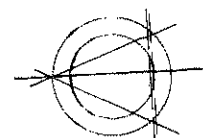

SCALA DI 1: 200

Dichiarazione di N.C.   
Denuncia di variazione

Compilata dal **GEOMETRA**  
(Titolo, cognome e nome)  
**CROCE BENEDETTO**  
Iscritto all'albo de **GEOMETRI**

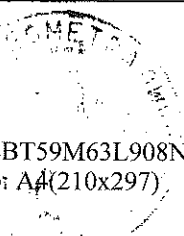

RISERVATO ALL'UFFICIO

Presentazione: 23/06/1997 - Data: 28/07/2014 - n. T275546 - Richiedente: PSTLBT59M63L908N

schede: 1 <sup>3</sup> Formato di acquisizione: A4 (210x297) <sup>4</sup> Formato stampato richiesto: A4 (210x297)

Data: 28/07/2014 - n. 17275547 - Richiedente: PSTLBT59M63L908N  
Totale schede: 1 - Formato di acquisizione: A3(297x420) - Formato stampa richiesto: A3(297x420)  
Ultime planimetrie: 1 - atti

Agente del Territorio  
CATASTO FABBRICATI  
Ufficio provinciale di Bergamo  
L. LOTTO n. 7 piano: T-S1;

Agente del Territorio  
CATASTO FABBRICATI  
Ufficio provinciale di Bergamo

Dichiarazione protocollo n. BG0095126 del 28/04/2005  
< Sez.Urb.: TA - Foglio: 4 - Particella: 3821 - Subalterno: 701 >  
Planimetria di u.i.u. in Comune di Castelli Calepio  
Via Lorenzo Lotto civ. 7

Identificativi Catastali:  
Sezione: TA  
Foglio: 4  
Particella: 3821  
Subalterno: 701

Compilata da:  
Croce Benedetto  
Iscritto all'albo:  
Geometri  
Prov. Bergamo N. 784

n.1 Scala 1:200

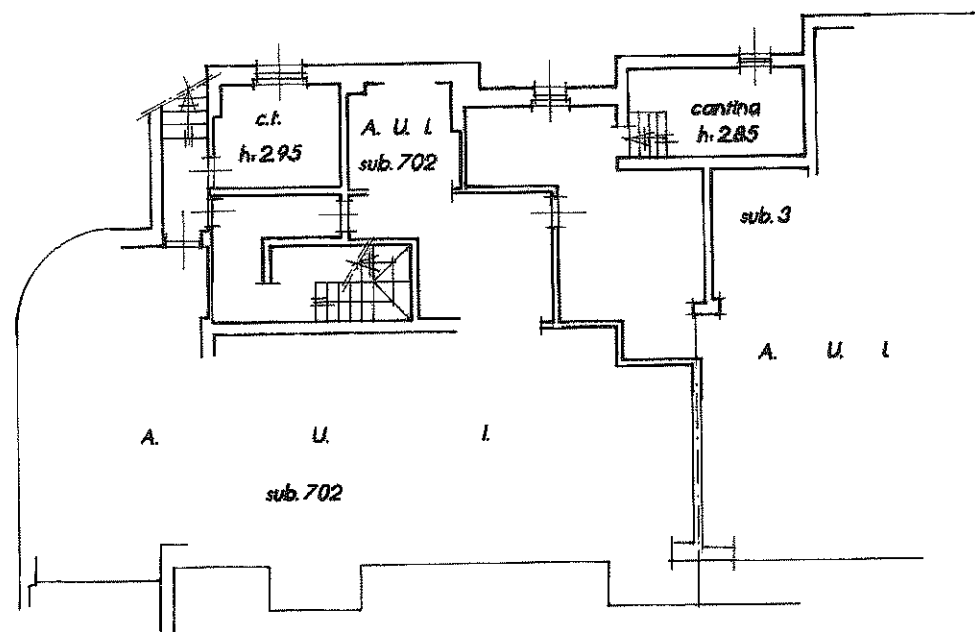

PIANO SEMINTERRATO

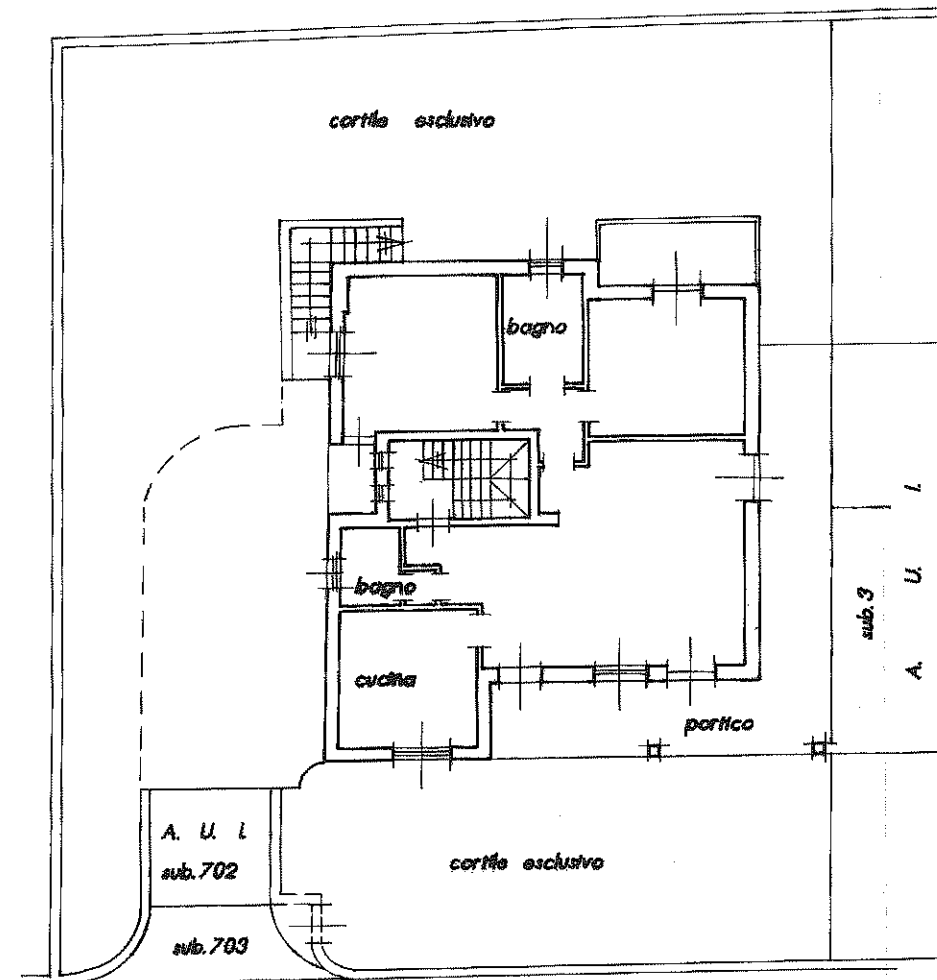
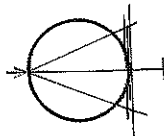

via L. Lotto

PIANO RIALZATO  
H. 2.77

10 metri

Data: 28/07/2014 - n. 17275547 - Richiedente: PSTLBT59M63L908N