

MODULARIO
F. Cat. S. T. - 180

Mod. A (Nuovo Catasto Edilizio Urbano)

NUOVO CATASTO EDILIZIO URBANO

(R. DECRETO-LEGGE 13 APRILE 1976, N. 652)

Planimetria dell'immobile situato nel Comune di ZOGNO Via Somendenna

Ditta L'ORCHIDEA S.p.A.

Allegata alla dichiarazione presentata all'Ufficio Tecnico Erariale di Bergamo N° 135831

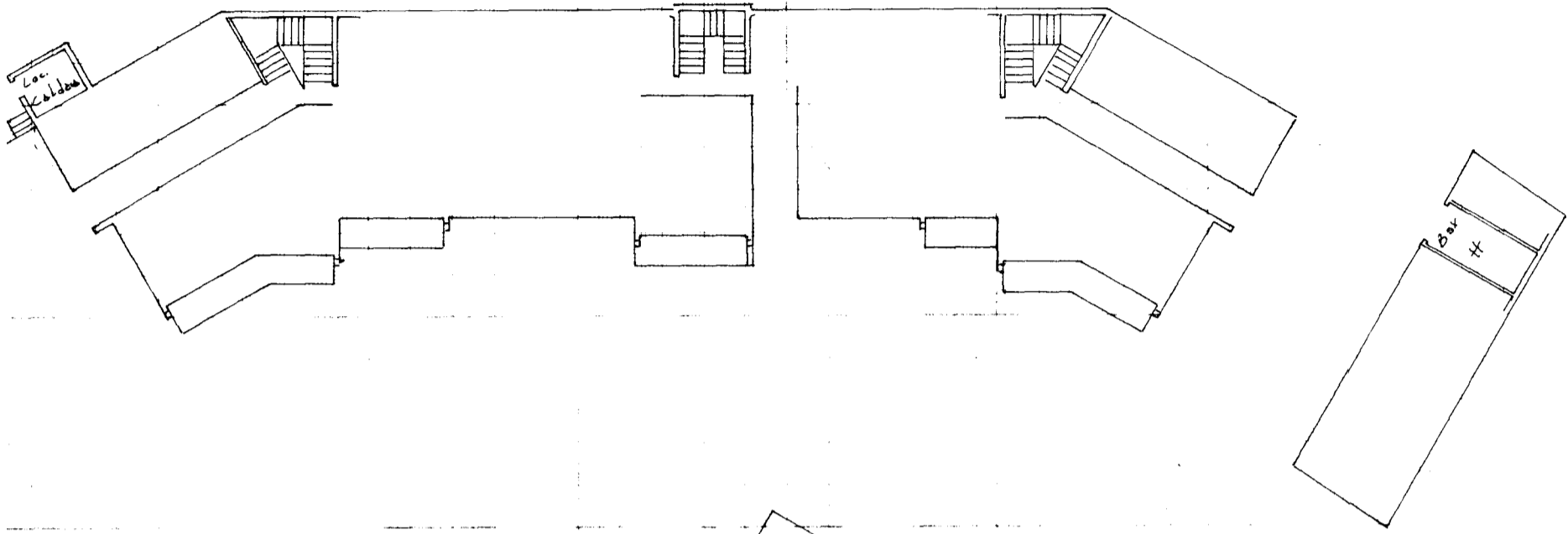

PIDANO TERRO

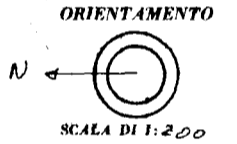

SPAZIO RISERVATO PER LE ANNOTAZIONI D'UFFICIO	
DATA PROT. N.º	<u>7.8.75</u> <u>1893</u>

Compilata dal Geom
(Titolo, nome e cognome del tecnico)
Giuseppe Amore
Iscritto all'Albo dei Geometri
della Provincia di Bergamo
DATA 25 LUG. 1975
Firma: Amore

LA TECNICA

intra 01

Catasto dei Fabbricati - Situazione al 27/07/2024 - Comune di ZOGNO(M184) - < Sez. urbana SO - Foglio 5 - Particella 1617 - Subalterno 2 >
VIA CENTRO SOMENDENNA n. SN Piano T