

MODULARIO
F - Cat. S. T. - 480

Mod. A (Nuovo Catasto Edilizio Urbano)

NUOVO CATASTO EDILIZIO URBANO

(R. DECRETO-LEGGE 11 APRILE 1976, N. 652)

Planimetria dell'immobile situato nel Comune di ZOGNO Via Somendeana

Ditta L'ORCHIDEA S.N.C.

Allegata alla dichiarazione presentata all'Ufficio Tecnico Erariale di Bergamo N° 135846

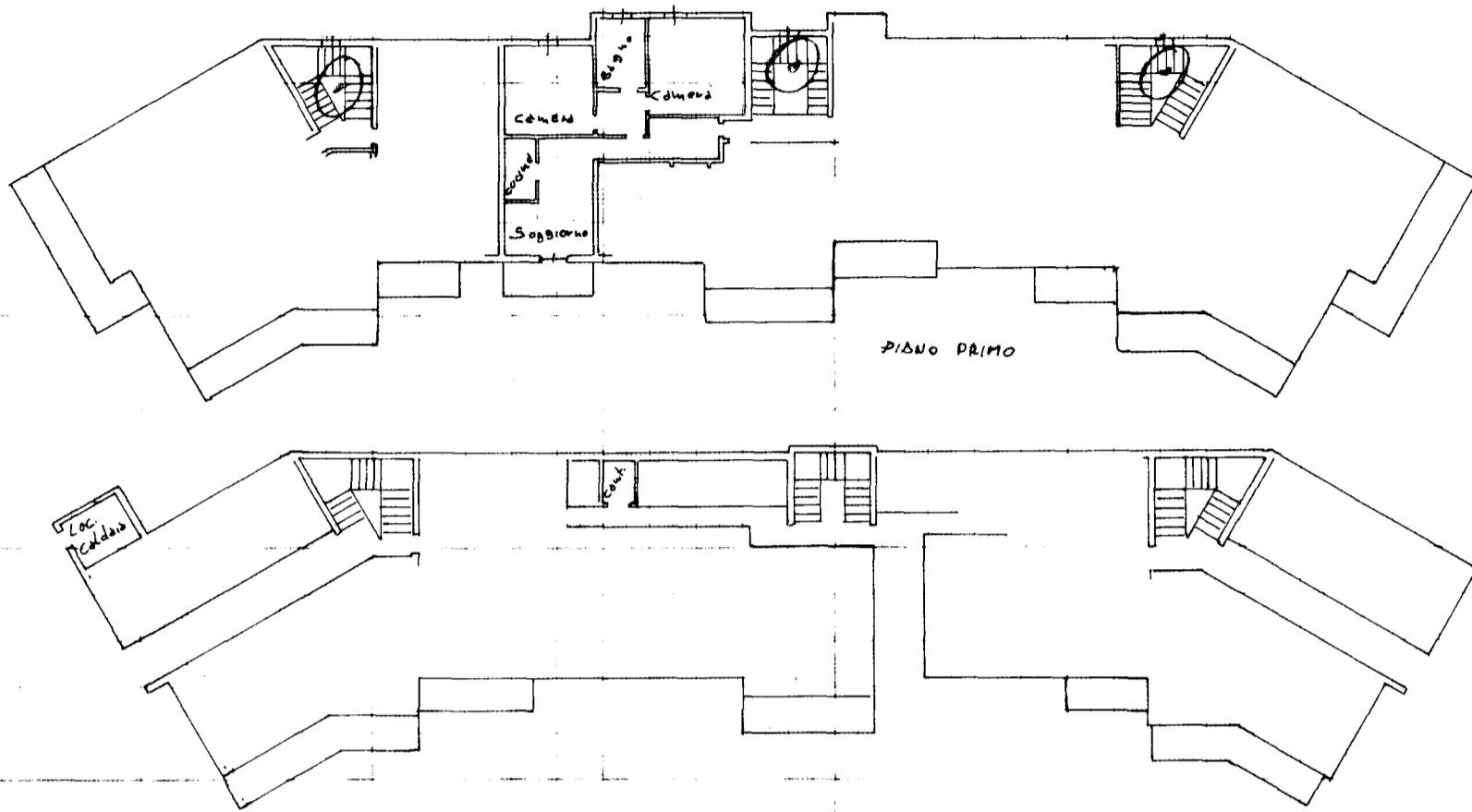

PIANO PRIMO

PIANO TERRA

1369/15

ORIENTAMENTO

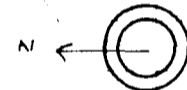

SCALA DI 1:200

SPAZIO RISERVATO PER LE ANNOTAZIONI D'UFFICIO

DATA	7.8.75
PROT. N°	1834

Compilata dal Geom.
(Titolo, nome e cognome del tecnico)
Giuseppe Amore
 Iscritto all'Albo dei Geometri,
 della Provincia di Bergamo
 DATA 25.10.1975
 Firma: Amore

LA TECNICA

intra 01

Catasto dei Fabbricati - Situazione al 27/07/2024 - Comune di ZOGNO(M184) - < Sez. urbana SO - Foglio 5 - Particella 1369 - Subalterno 15 > (SCALA) B n. SN; VIA CENTRO SOMENDEANA n. SN Piano 1