

**Agenzia delle Entrate  
CATASTO FABBRICATI  
Ufficio Provinciale di  
Bergamo**

Dichiarazione protocollo n. BG0072300 del 23/04/2021

Comune di Curno

Via Dalmine

civ. 10/A

Identificativi Catastali:

Sezione:

Foglio: 4

Particella: 3913

Subalterno: 715

Compilata da:

Paganelli Giancarlo

Iscritto all'albo:

Architetti

Prov. Bergamo

N. 1491

Planimetria

Scheda n. 1

Scala 1:200

**PIANO TERRA  
H- 3.00**

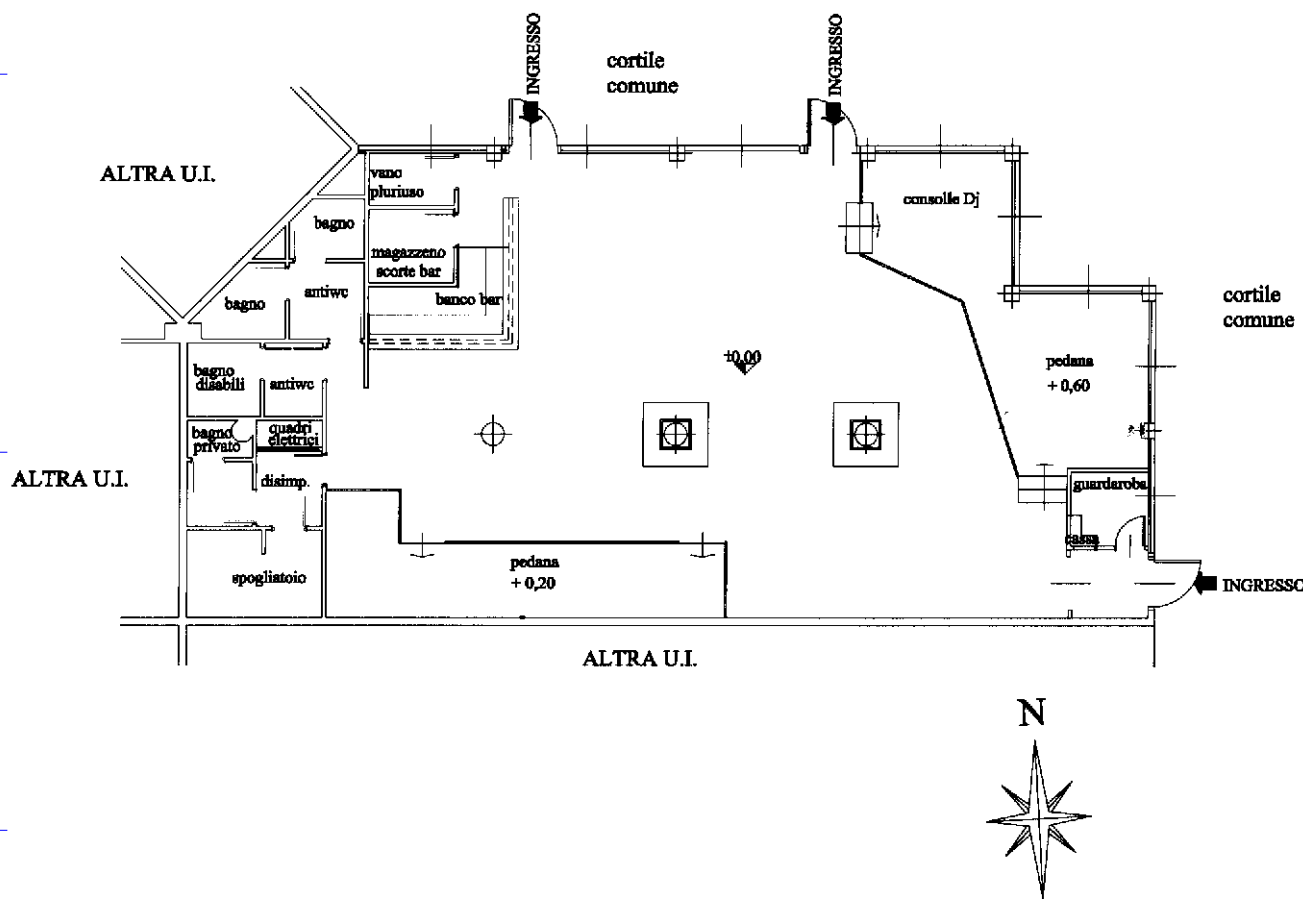

Catasto dei Fabbricati - Situazione al 19/11/2024 - Comune di CURNO(D221) - < Foglio 4 - Particella 3913 - Subalterno 715 >  
VIA DALMINE n. 10/A Piano T

Ultima planimetria in atti