

**Agenzia del Territorio**  
**CATASTO FABBRICATI**  
Ufficio provinciale di  
Bergamo

Scala 1: 200

n. 1

Dichiarazione protocollo n. BG0018207 del 26/01/2012  
Planimetria di u.i.u. in Comune di Comun Nuovo  
Via Don Gnocchi

civ. SNC

Identificativi Catastali:  
Sezione: Foglio: 5  
Particella: 2770  
Subalterno: 720

Compilata da:  
Cattaneo Giuseppe  
Iscritto all'albo:  
Architetti  
Prov. Bergamo  
N. 1477

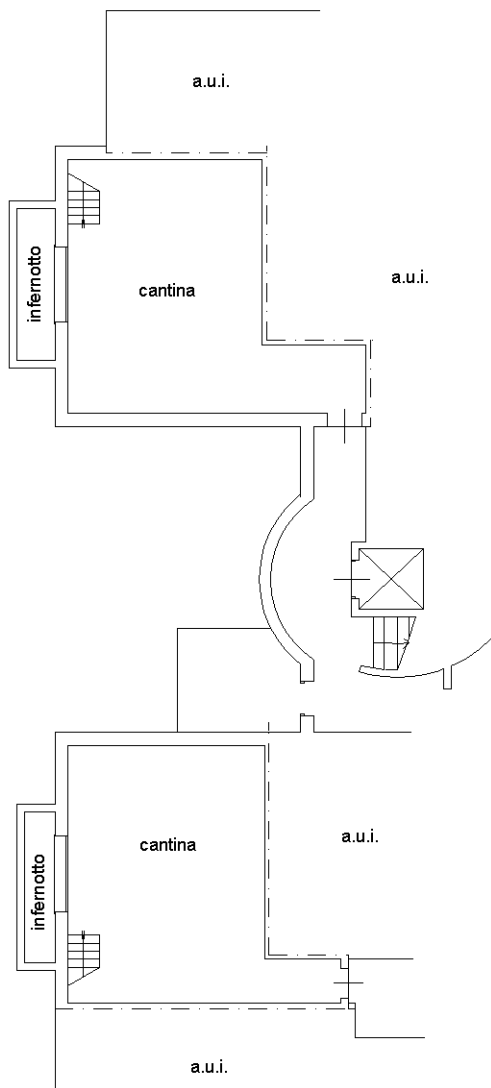

PIANTA PIANO S1 h. 2.40

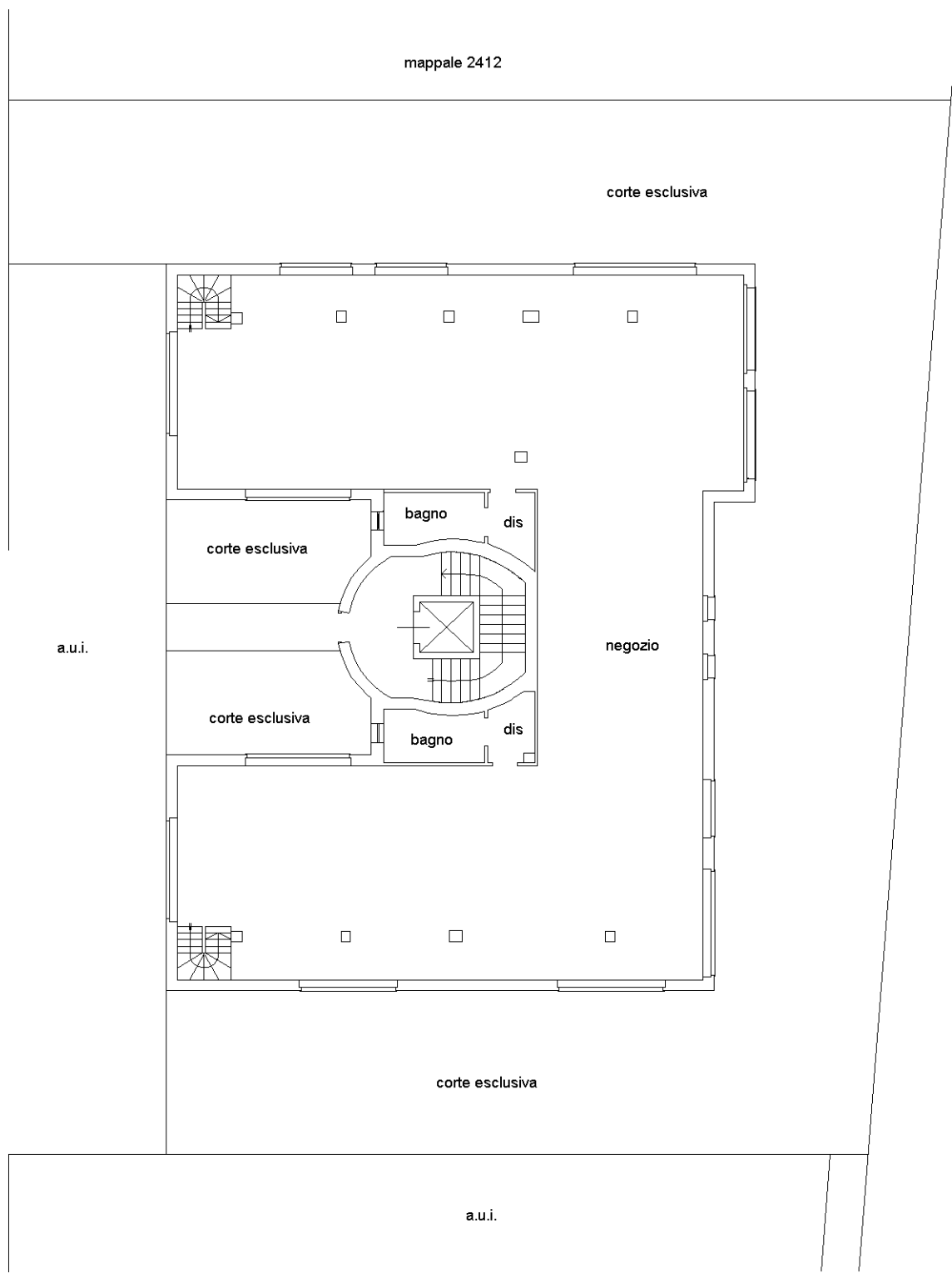

PIANTA PIANO TERRA h. 2.70

