

* Scala originale non disponibile. *

MODULARIO
F. - Cat. S.T. - 315

Mod. B (Nuovo Catasto Edilizio Urbano)

NUOVO CATASTO EDILIZIO URBANO

(R. DECRETO-LEGGE 13 APRILE 1959, N. 652)

Planimetria dell'immobile situato nel Comune di BERGAMO Via MORZENTI 6

Ditta LORETO IMMOBILIARE S.p.A. - Bergamo

Allegata alla dichiarazione presentata all'Ufficio Tecnico Erariale di BERGAMO Scheda N.° 279751

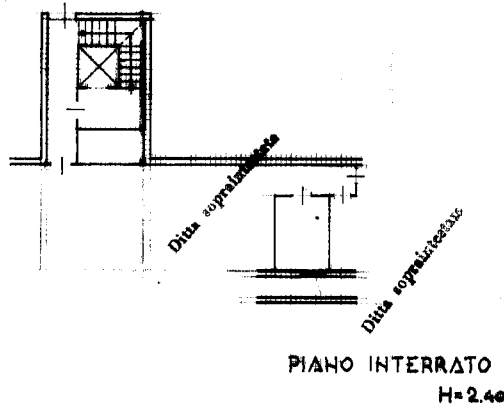
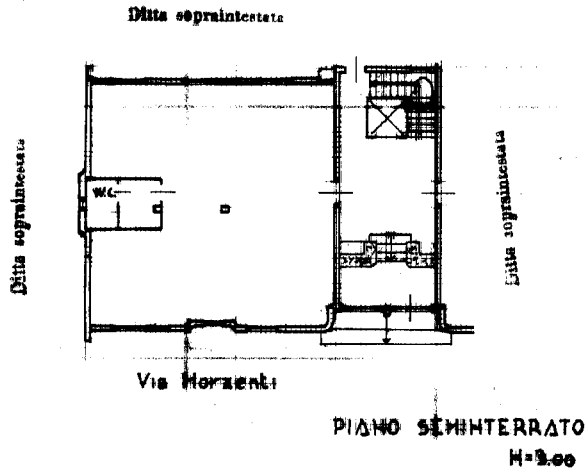

ORIENTAMENTO



SCALA DI 1:300

Spazio riservato per le annotazioni d'ufficio	DATI DEL CATASTO TERRENI DOVE È SORTA LA NUOVA COSTRUZIONE
DATA <u>22-11-79</u> PROT. N.° <u>15015</u>	Numero della partita..... Sezione o Comune censuario..... Foglio..... Numero di mappa..... Subalterna.....

Compilata dal DR. ING. GIANCARLO ANGELOCCI
(Titolo, nome e cognome del tecnico)
 Iscritto all'Albo de gli Ingegneri
 della Provincia di Bergamo - N. 320
 DATA 10 Novembre 1979
 Firma: [Signature]

ICA Bg

107

Ultima planimetria in atti