

Agenzia delle Entrate
CATASTO FABBRICATI
Ufficio Provinciale di
Bergamo

Dichiarazione protocollo n. BG0051518 del 19/04/2018

Planimetria di u.i.u. in Comune di Levate

Via Castello

civ. SN

Identificativi Catastali:

Sezione:

Foglio: 10

Particella: 805

Subalterno: 6

Compilata da:

Brugali Santo Giuseppe

Iscritto all'albo:

Geometri

Prov. Bergamo

N. 2480

Scheda n. 1

Scala 1:200

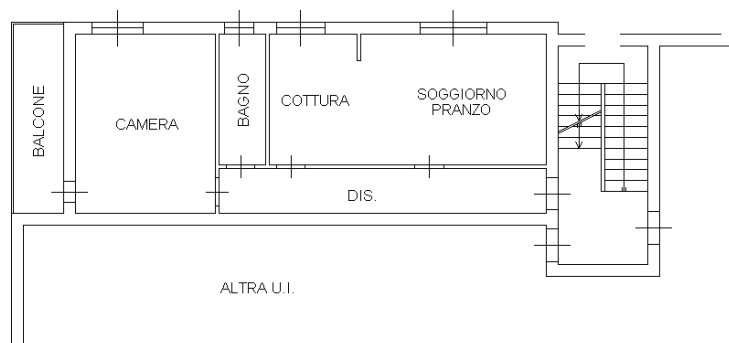

PIANO PRIMO H=2.95 m

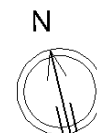

Ultima planimetria in atti