

ALL. 1
ORTOFOTO E
CARTA TECNICA REGIONALE

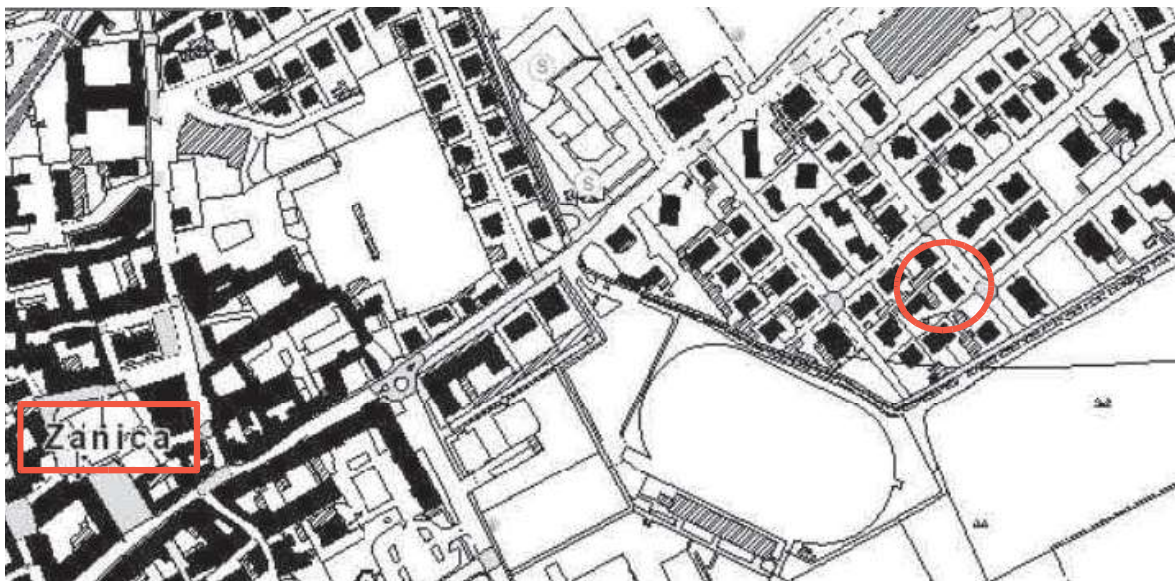

ALL. 2
ESTRATTO MAPPA

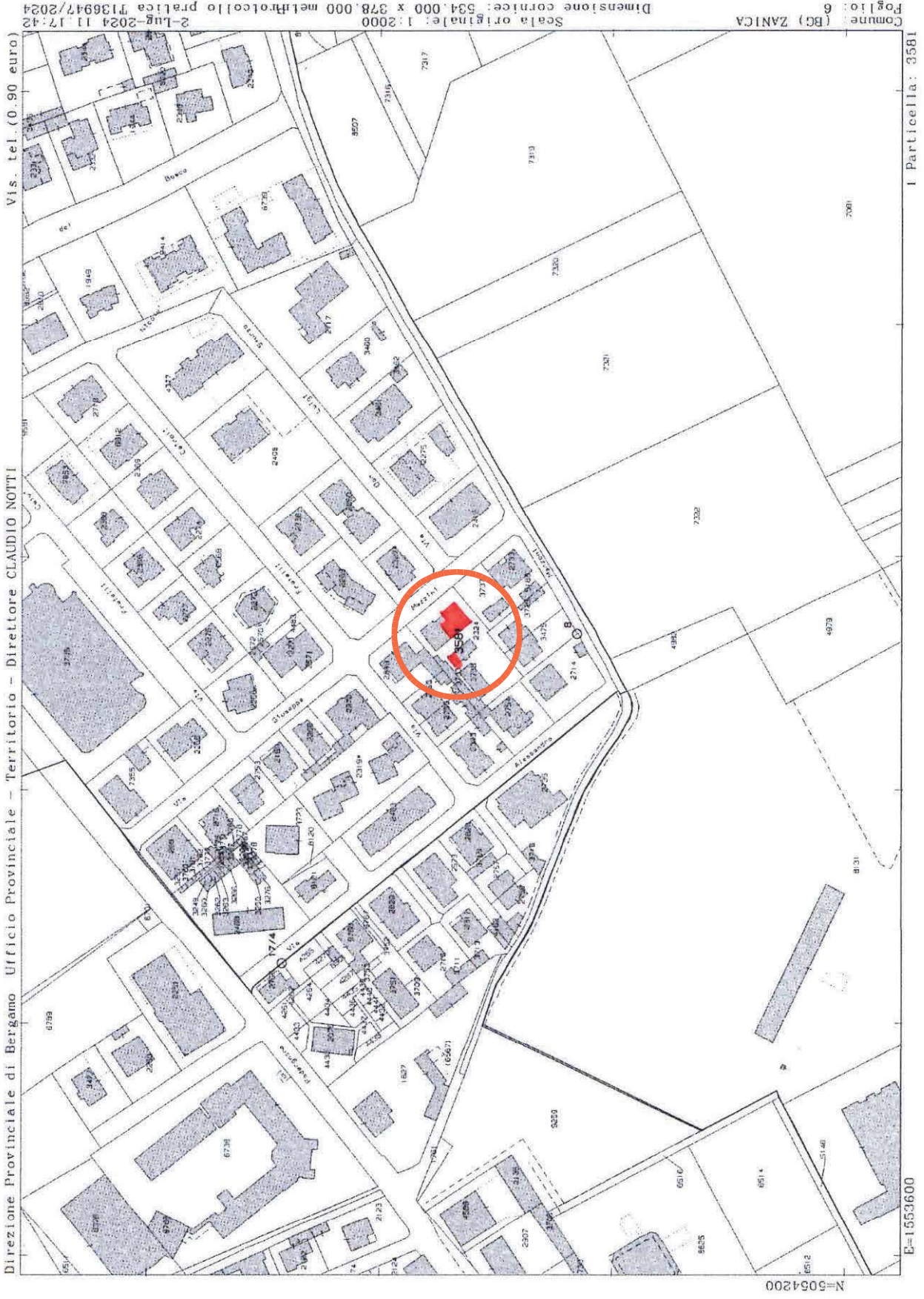

Vis. tel. (0.90 euro)

Direzione Provinciale di Bergamo Ufficio Provinciale - Territorio - Direttore CLAUDIO NOTTI

Comune (BG) ZANICA Foglio: 6
Scala originale: 1:2000 Dimensione cornice: 334.000 x 378.000 metHrocollo pratica T136947/2024
2-Lug-2024 11 17:42

I Particella: 3581

E= 1553600

N=5054200

ALL. 4
 SCHEDA CATASTALE
 MAPP 2324 SUB 6

Data presentazione: 30/03/1988 - Data: 02/07/2024 - n. T253596 - Richiedente: BNLSLV66T69A794B
 Totale schede: 1 - Formato di acquisizione: fuori standard (297X396) - Formato stampa richiesto: A4(210x297)

Ultima planimetria in scala di 1:500
 Intervento all'ufficio del Catasto del 1988
 V. 14780

Completata dal Geom. **Dossena Franco**
 iscritto all'Albo dei **IGOMETRI**
 della provincia di **BERGAMO**, n. 587

Distribuzione di M.C.
 Domanda di variazione
 Modificata catastal. F. 2-2-4 esp. 0

PIANO T H 2 0 5

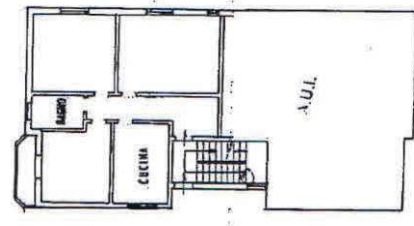

ORIENTAMENTO

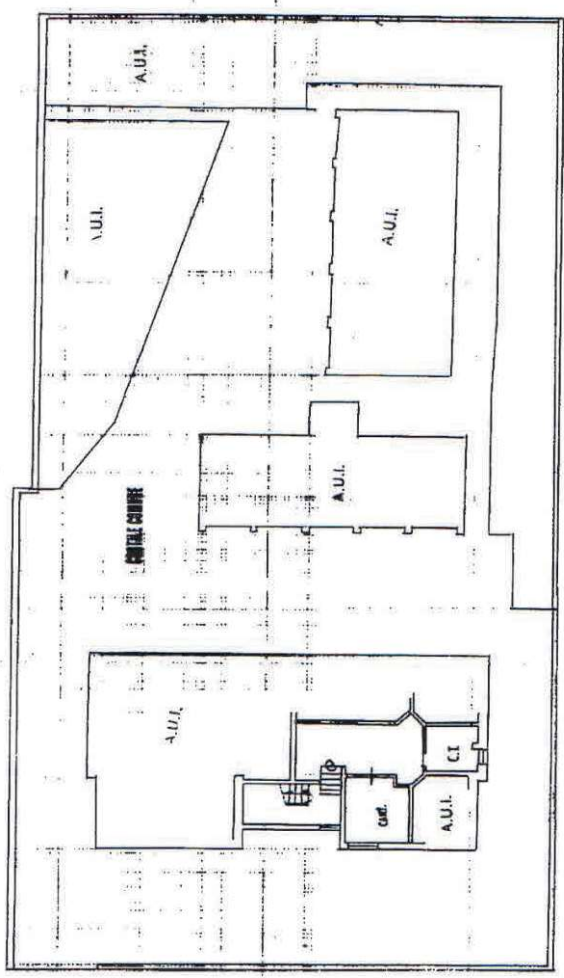

PIANO 2 H 2 5 0

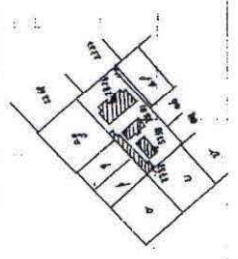

ESTRATTO DI MAPPA SCALA 1:500
 civ. 1 1 R

SOSTITUZIONE DELLA PLANIMETRIA
 F. 2-2-4 esp. 0
 MAPPA 2 3 2 4 SUB. 8

MINISTERO DELLE REGIONI
 DIREZIONE GENERALE DEL CATASTO E DEI S.S.T.T.E.E.
CATASTO EDILIZIO URBANO (ROL 18-4-1988, n. 668)
 Pianimetria di u.u. in Comune di **Zanica** via **Mazzini**

Catasto dei Fabbricati - Situazione al 02/07/2024 - Comune di ZANICANA(147) - < Foglio 8 - Particella 2324 - Subalterno 6 >
 VIA GIUSEPPE MAZZINI n. 16 Piano SEM - 1 - 2

Data presentazione: 30/03/1988 - Data: 02/07/2024 - n. T253596 - Richiedente: BNLSLV66T69A794B

Data presentazione: 19/06/1984 - Data: 02/07/2024 - n. T253598 - Richiedente: BNLSLV66T69A794B

Mod. B (Nuovo Catasto Edilizio Urbano)

MODULARIO
 P. - C. 2. P. - 218

NUOVO CATASTO EDILIZIO URBANO

(L. DECRETI-LEGGI 11 APRILE 1977, N. 432)

Planimetria dell'immobile situato nel Comune di ZANICA Via G. MAZZINI
 Dista _____

Allegata alla dichiarazione presentata all'Ufficio Tecnico Esarale di BERGAMO Scheda N.° _____

PROSP. AZIOPPI

ORIENTAMENTO
 SCALA DI 1:200

Spazio riservato per le annotazioni d'ufficio		DATI E SI	E
DATA	19 GIU 1984	Numero	F.8
PROT. N°	V/13238/5	Sezione	N 3581
		Foglio -	SUB 5
		Numero	
		Subalta	

Compilata dal GEOM. F. DOSSENA
(Titol. auto e soprano del settore)

ZANICA - VIA D. ALGHIERI

Iscritto all'Albo de IGOMETRI N.° 1087
 della Provincia di BERGAMO

DATA 27/5/1984

Firma [Signature]

79

ICA Bz

Ultima planimetria in atti

Data presentazione: 19/06/1984 - Data: 02/07/2024 - n. T253598 - Richiedente: BNLSLV66T69A794B

Totale schede: 1 - Formato di acquisizione: A3(297x420) - Formato stampa richiesto: A4(210x297)

Comune di ZANICA (MI47) - < Foglio 6 - Particella 3581 - Subalterno 5 >
 VIA GIUSEPPE MAZZINI n. 16 Piano T

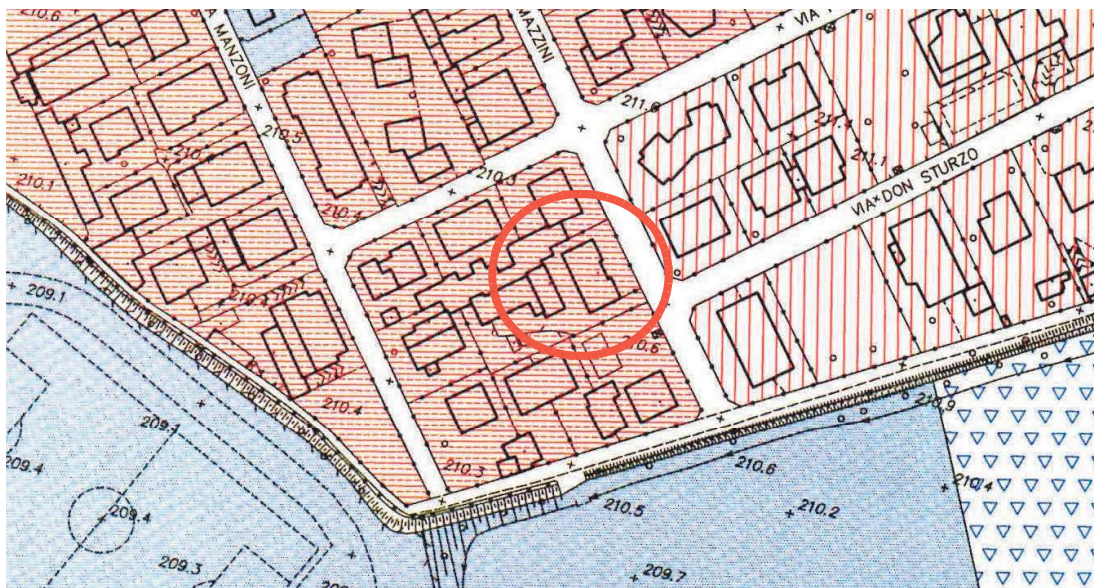

PGT VIGENTE

ESTRATTO TAV C3/B VAR 14 - PDR-CARTA DELLA DISCIPLINA DELLE AREE E DELLE PRESCRIZIONI SOVRAORDINATE (CENTRO)

PDR : SISTEMA DEL TESSUTO URBANO CONSOLIDATO
AMBITI EDIFICATI CONSOLIDATI A PREVALENTE DESTINAZIONE
RESIDENZIALE DI CONTENIMENTO ALLO STATO DI FATTO - B4



PGT APPROVATO

ESTRATTO TAV 18 – PDR - DISCIPLINA DEL TERRITORIO

PDR : TESSUTI PREVALENTEMENTE RESIDENZIALI
CSF – CONTENIMENTO ALLO STATO DI FATTO

ALL. 8

ESTRATTO LICENZA
DI COSTRUZIONE
PROT 767 DEL 21/09/1960

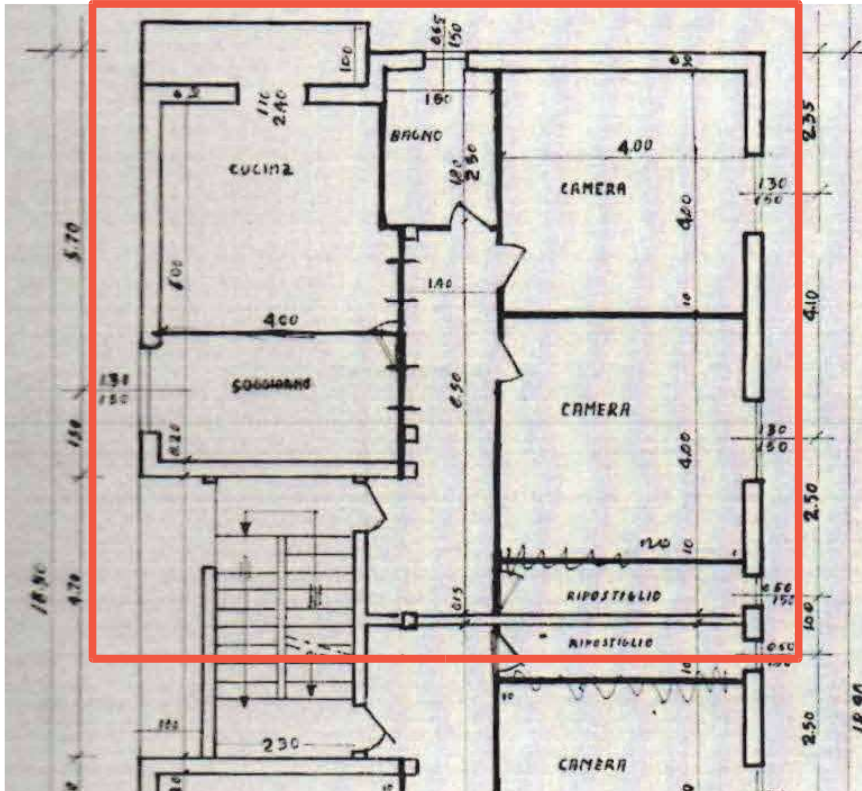

PIANTA - 1 - 2 - 3 PIANO

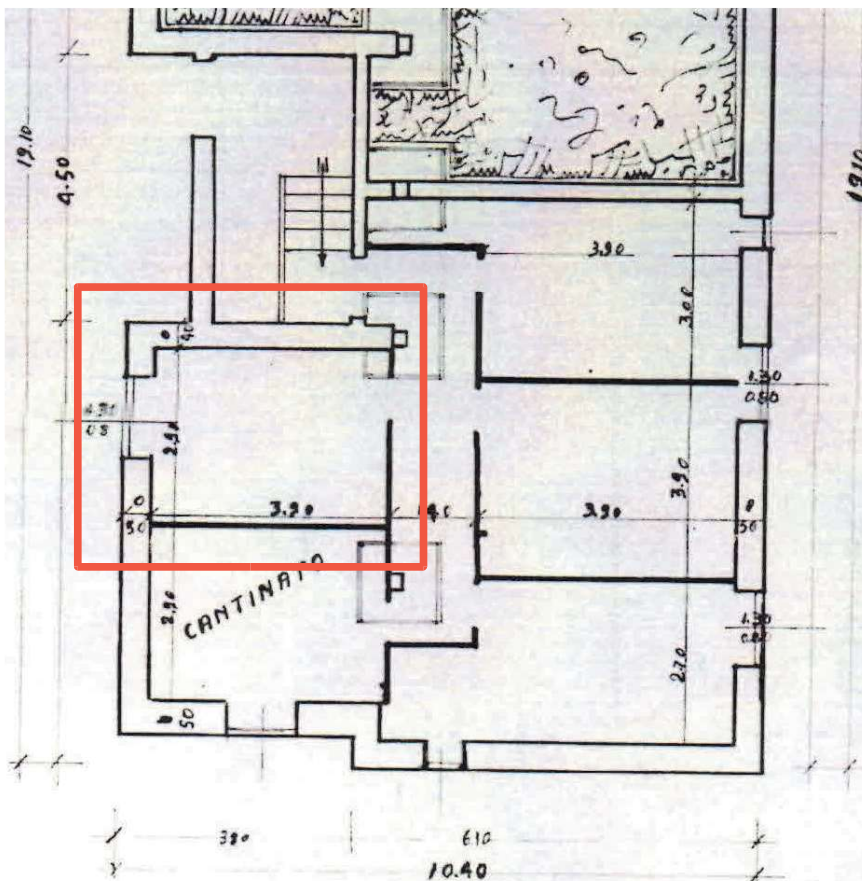

FONDAZIONE E CANTINA

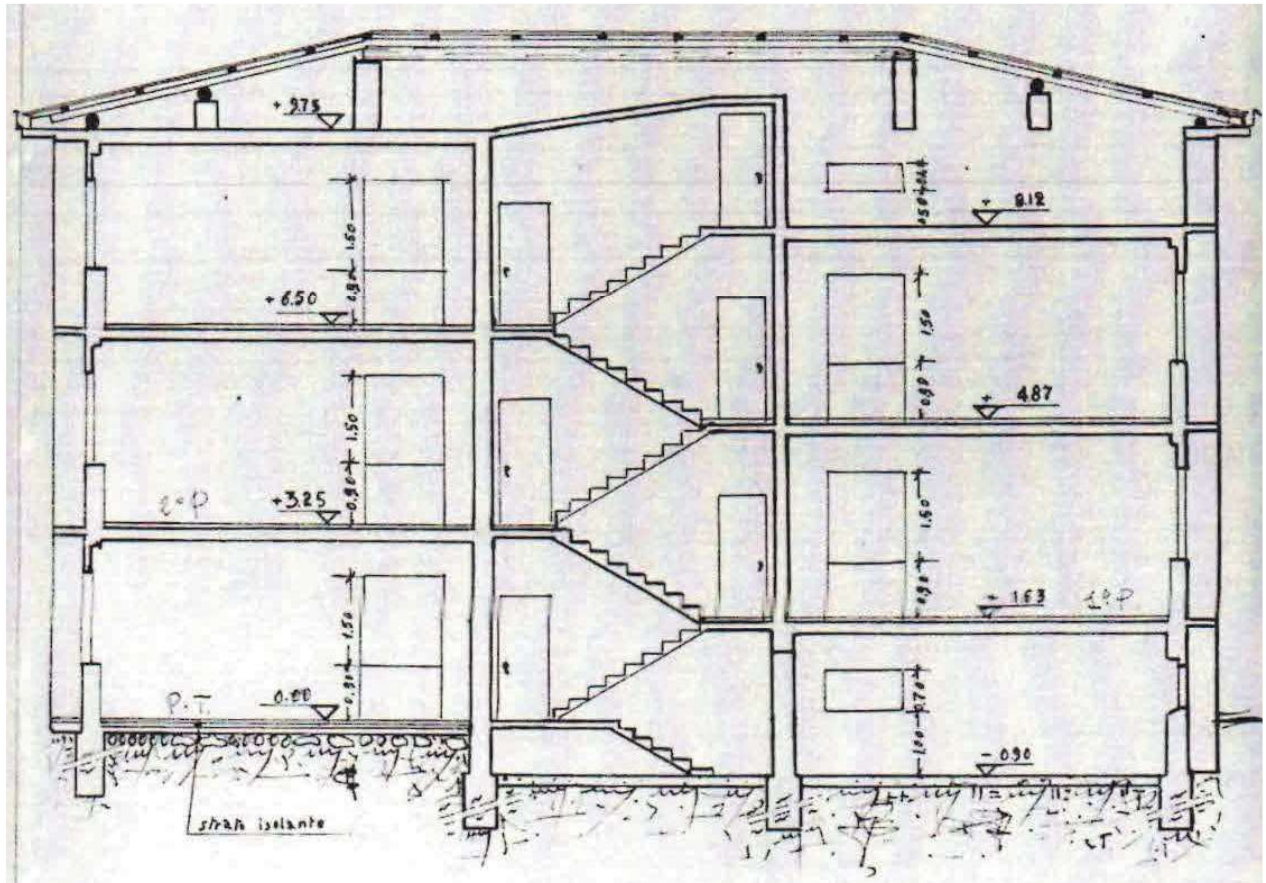

SEZIONE A-B

