

PIANO SCAMBIATO INVARIATO

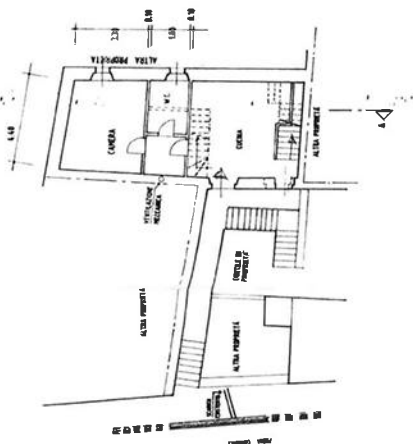

PIANO REALIZATO PLUMBRETTA

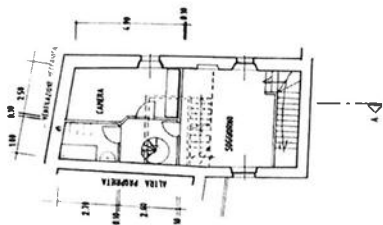

PIANO PRIMO

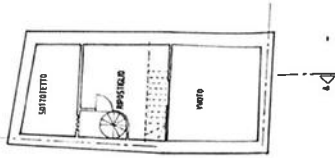

PIANO PIANCIARDA

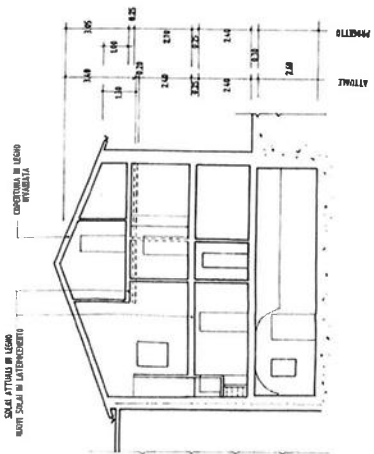

SEZIONE I



PROSPETTO DA VIA DANTE A.

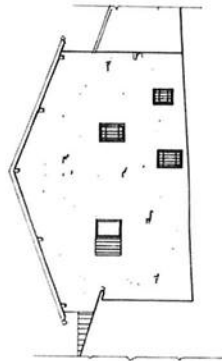

PROSPETTO LATERALE

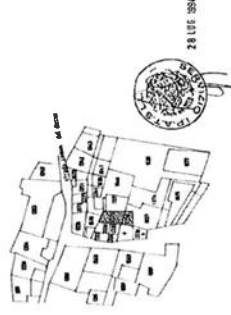

ESTRATTO MAPPA 1:100



UNIVERSITÀ DEGLI STUDI  
 FACOLTÀ DI ARCHITETTURA  
 CORSO DI ARCHITETTURA  
 PIANO DI ABITAZIONE  
 28 LUG 1984  
 SCALE 1:500  
 1/10/71

REGOLAMENTO  
P. n. 11/1974



MINISTERO DELLE FINANZE  
DIREZIONE GENERALE DEL CATASTO E DEI SS.TT.EE.  
**CATASTO EDILIZIO URBANO** (RDL 13-4-1939, n. 652)

MOD. BN (CEU)

LIRE  
**385**

Planimetria di u.i.u. in Comune di ENDINE GALIANO via DANTE A. civ. 6

ESTRATTO  
MAPPA 1:1000



PIANO SEMINTERRATO

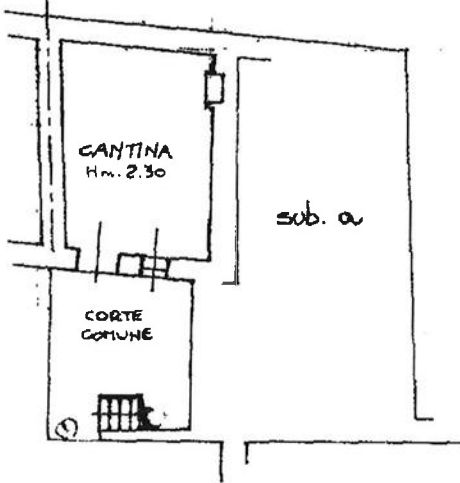

PIANO RIALZATO

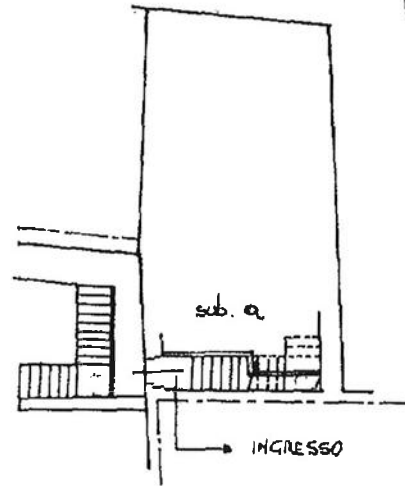

PIANO PRIMO

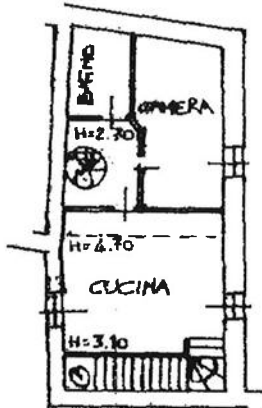

PIANO SOTTOTETTO

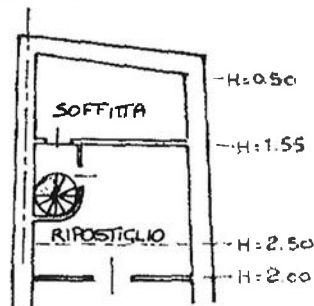

ORIENTAMENTO

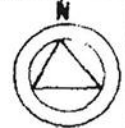

SCALA DI 1:200

~~DIVISIONE~~ FOGGIO 1 MAPPALE 1331 sub. 3  
~~REDAZIONE~~ UN NUMERO IDENTIFICATIVO  
FOGGIO 1 MAPPALE 1331 sub. 6 S

Inseri 01  
Catasto dei fabbricati - Situazione al 08/11/2023 - Comune di ENDINE GALIANO (D406) - < Sez. urbana EN - Foglio 1 - Particella 1331 - Subalterno 5 >  
VIA DANTE ALLIGHIERI n. 6 Piano SI - T.I. - 2

Divisione di N.C.   
Data di variazione

Compilata dal GEOM.  
(Titolo, cognome e nome)  
PIZIO MARINO  
Iscritto all'albo dei GEOMETRI  
della provincia di BERGAMO n. 2249

RISERVATO ALL'UFFICIO



**№ 10339**

Identificativi catastali  
Ultima planimetria in atti  
Data presentazione: 06/07/1994 - Data: 08/11/2023 - n. T221257 - Richiedente: CSTMRA84R52H834G  
Totale schede: 1 - Formato di acquisizione: A4(210x297) - Formato stampa richiesto: A4(210x297)