



13-Feb-2020 9:40:40  
Prot. n. T4/936/2020  
Scala originale: 1:1000  
Dimensione cornice: 267.000 x 189.000 metri  
Comune: REZZATO  
Foglio: 26

MODULARIO  
F. rig. rend 497



MINISTERO DELLE FINANZE  
DIREZIONE GENERALE DEL CATASTO E DEI SS TT.EE.

MOD. BN (CEU)

**CATASTO EDILIZIO URBANO** (RDL 13-4-1939, n. 652)

LIRE  
**385**

Planimetria di u.i.u. in Comune di REZZATO via BRONZETTI civ. 54

### Pianta Piano Interrato

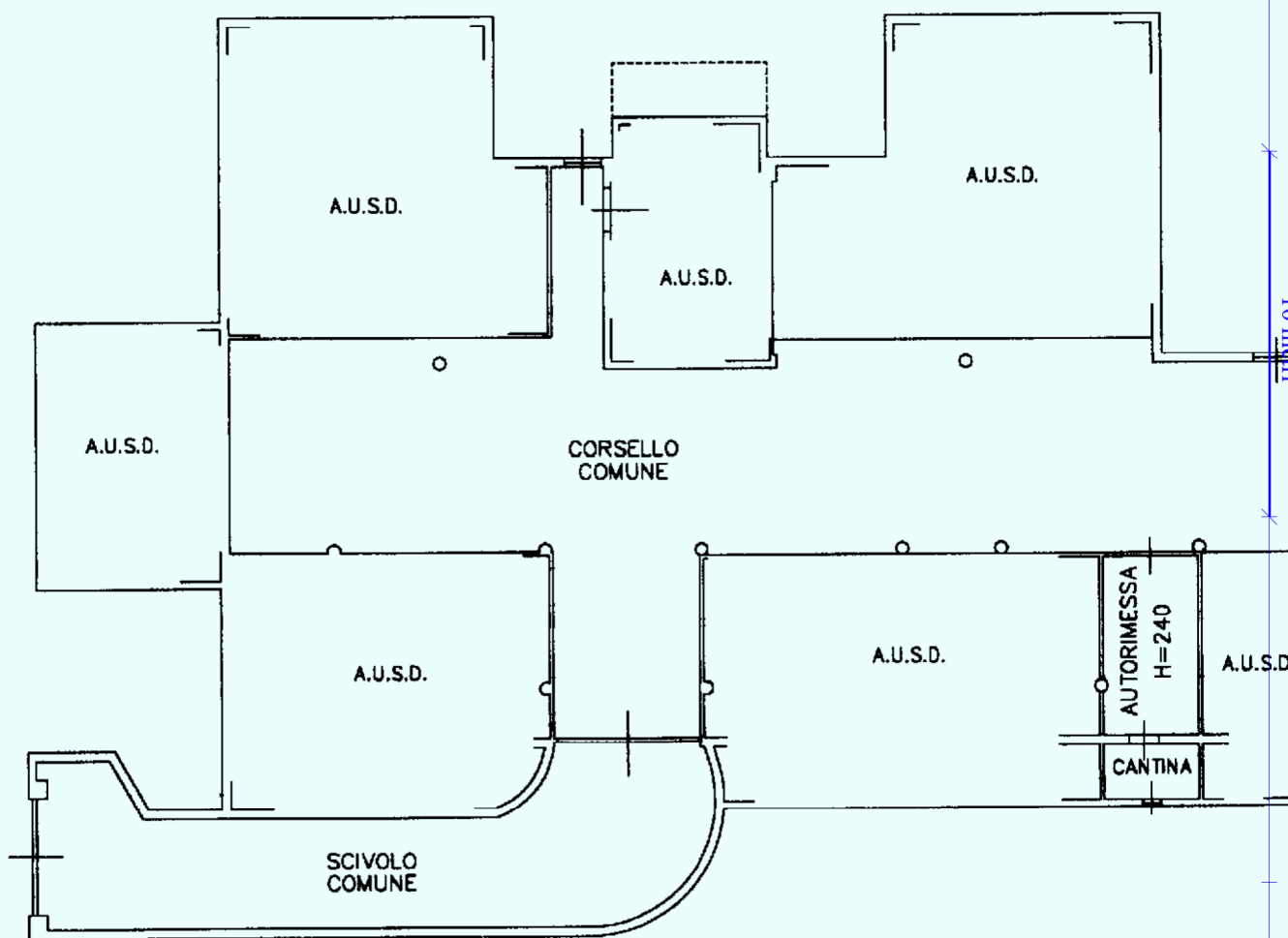

ORIENTAMENTO

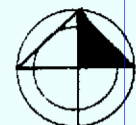

SCALA DI 1: 200

Dichiarazione di N.C.

Compilata dal GEOMETRA

RISERVATO ALL'UFFICIO

Ultima planimetria in attuazione

(Titolo, cognome e nome)  
ALBERTI IVANO



Catasto - Sfruttazione al 27/01/2020 - Comune di REZZATO (4256) - Sez. Urb.: NCT - Foglio: 26 - Particella: 99 - Subalterno: 33 - VIA BRONZETTI, n. SN piano: S1;

MOD. AN (CEU)  
300  
civ. SH

MINISTERO DELLE FINANZE  
DIPARTIMENTO DEL TERRITORIO  
**CATASTO EDILIZIO URBANO** (RDL 13-4-1939, n. 652)  
Planimetria di u.i.u. in Comune di REZZATO via BRONZETTA



MOD. ARO  
496

### Pianta Piano Terra

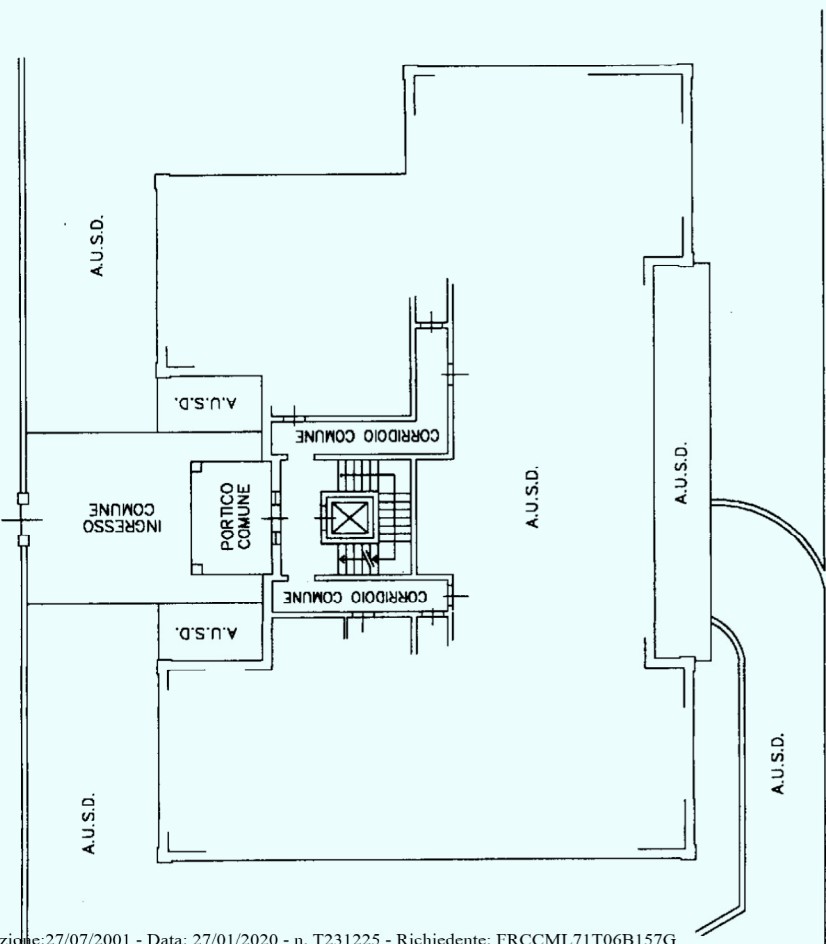

### Pianta Piano Secondo

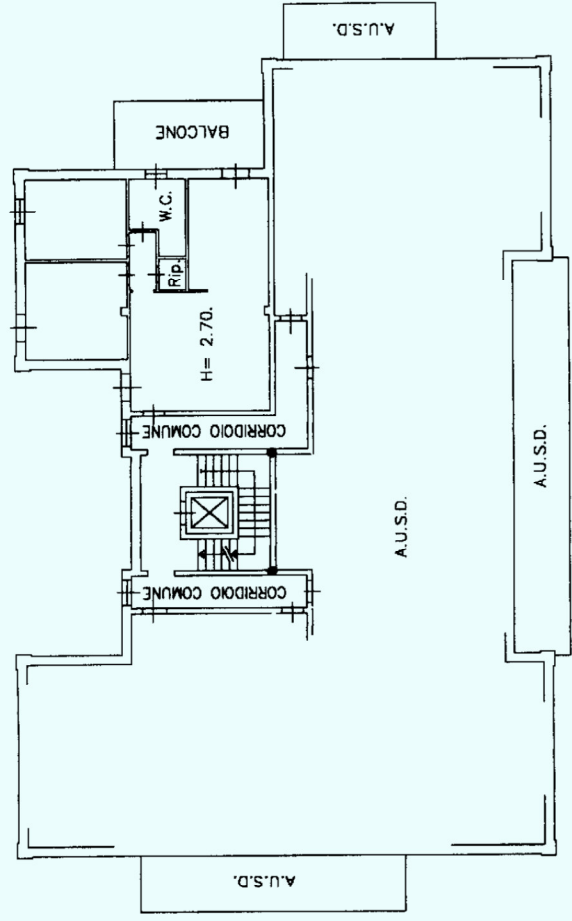

### Pianta Piano Interrato

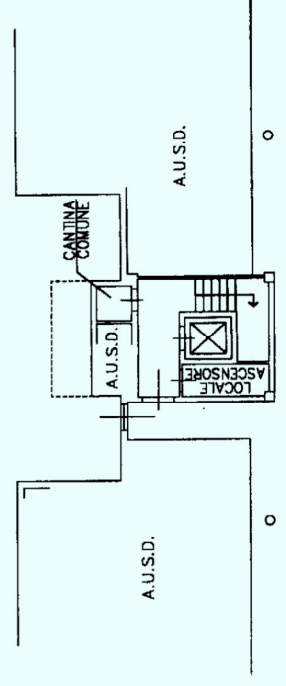

SCALA DI 1: 200

RISERVATO ALL'UFFICIO



Compilata dal GEOMETRA ALBERTI IVANO  
(nome cognome e nome)  
Iscritto all'albo dei GEOMETRI  
della provincia di BRESCIA n. 3427  
data 07/2001 Firma Alberti Ivano

Dichiarazione di N.C.   
Denuncia di variazione   
Identificativi catastali:  
F. N.C. 28  
n. 94 sub 20

ELABORATO PLANIMETRICO	
Compilato da: Caldera Stefano	
Iscritto all'albo: Geometri	
Prov. Brescia	N. 05459

**Agenzia del Territorio**  
**CATASTO FABBRICATI**  
**Ufficio Provinciale di**  
**Brescia**

Comune di Rezzato		Protocollo n. BS0077607 del 11/04/2013	
Sezione: NCT	Foglio: 26	Particella: 99	Tipo Mappale n. del
Dimostrazione grafica dei subalterni			Scala 1 : 500

PIANTA PIANO TERRA

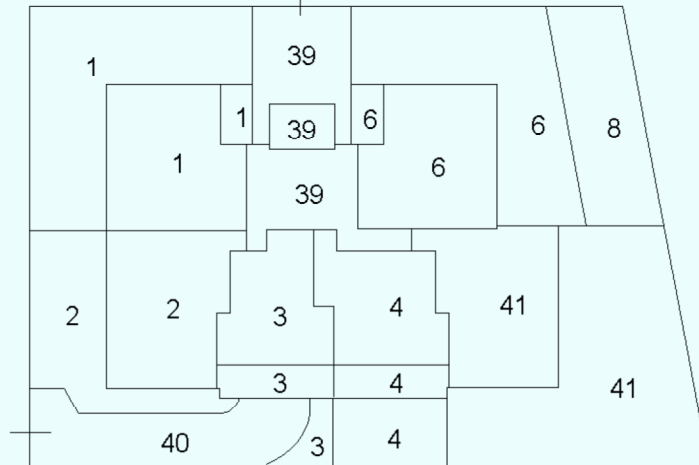

PIANTA PIANO PRIMO

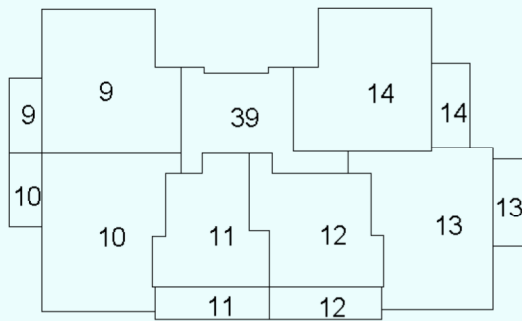

PIANTA PIANO SECONDO

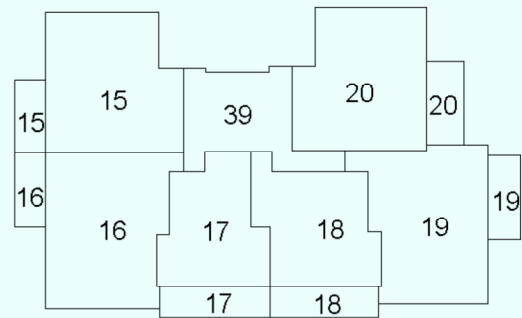

PIANTA PIANO INTERRATO

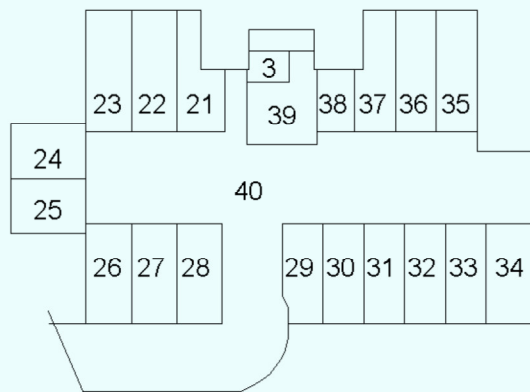

Ultima planimetria in atti

Direzione Provinciale di Brescia

Ufficio Provinciale - Territorio

Servizi Catastali

Comune di: REZZATO

Elenco Subalterni

## ACCERTAMENTO DELLA PROPRIETA IMMOBILIARE URBANA

## ELENCO DEI SUBALTERNI ASSEGNATI

Comune		Sezione	Foglio	Particella		del:
REZZATO		NCT	26	99		
Sub	UBICAZIONE via/piazza	n°civ	Piani	Scala	Int.	DESCRIZIONE
1	via narciso bronzetti	SN	T			ABITAZIONE DI TIPO CIVILE
2	via narciso bronzetti	SN	T			ABITAZIONE DI TIPO CIVILE
3	via narciso bronzetti	SN	T-S1			ABITAZIONE DI TIPO CIVILE
4	via narciso bronzetti	SN	T			ABITAZIONE DI TIPO CIVILE
5						SOPPRESSO
6	via narciso bronzetti	SN	T			ABITAZIONE DI TIPO CIVILE
7						SOPPRESSO
8	via narciso bronzetti	SN	T			AREA URBANA MQ. 73
9	via narciso bronzetti	SN	T-1			ABITAZIONE DI TIPO CIVILE
10	via narciso bronzetti	SN	T-1			ABITAZIONE DI TIPO CIVILE
11	via narciso bronzetti	SN	T-1			ABITAZIONE DI TIPO CIVILE
12	via narciso bronzetti	SN	T-1			ABITAZIONE DI TIPO CIVILE
13	via narciso bronzetti	SN	T-1			ABITAZIONE DI TIPO CIVILE
14	via narciso bronzetti	SN	T-1			ABITAZIONE DI TIPO CIVILE
15	via narciso bronzetti	SN	T-1 2			ABITAZIONE DI TIPO CIVILE
16	via narciso bronzetti	SN	T-1 2			ABITAZIONE DI TIPO CIVILE
17	via narciso bronzetti	SN	T-1 2			ABITAZIONE DI TIPO CIVILE
18	via narciso bronzetti	SN	T-1 2			ABITAZIONE DI TIPO CIVILE
19	via narciso bronzetti	SN	T-1 2			ABITAZIONE DI TIPO CIVILE
20	via narciso bronzetti	SN	T-1 2			ABITAZIONE DI TIPO CIVILE
21	via narciso bronzetti	SN	S1			AUTORIMESSA
22	via narciso bronzetti	SN	S1			AUTORIMESSA
23	via narciso bronzetti	SN	S1			AUTORIMESSA
24	via narciso bronzetti	SN	S1			AUTORIMESSA
25	via narciso bronzetti	SN	S1			AUTORIMESSA
26	via narciso bronzetti	SN	S1			AUTORIMESSA
27	via narciso bronzetti	SN	S1			AUTORIMESSA
28	via narciso bronzetti	SN	S1			AUTORIMESSA
29	via narciso bronzetti	SN	S1			AUTORIMESSA
30	via narciso bronzetti	SN	S1			AUTORIMESSA
31	via narciso bronzetti	SN	S1			AUTORIMESSA
32	via narciso bronzetti	SN	S1			AUTORIMESSA
33	via narciso bronzetti	SN	S1			AUTORIMESSA
34	via narciso bronzetti	SN	S1			AUTORIMESSA
35	via narciso bronzetti	SN	S1			AUTORIMESSA
36	via narciso bronzetti	SN	S1			AUTORIMESSA
37	via narciso bronzetti	SN	S1			AUTORIMESSA
38	via narciso bronzetti	SN	S1			AUTORIMESSA
39	via narciso bronzetti	SN	S1-T1-2			B. C. N. C. (SCALA, ASCENSORE, CORRIDOIO, CANTINA, LOCALE ASCENSORE ,PORTICO, GIARDINO) COMUNI AI SUB 1-2-3-4-6-9-10-11-12-13-14-15-16-17-18-19-20-41
40	via narciso bronzetti	SN	T-S1			B. C. N. C. (SCIVOLO E CORSELLO) COMUNI AI SUB. 21-22-23-24-25-26-27-28-29-30-31-32-33-34-35-36-37-38
41	via narciso bronzetti	SN	T			ABITAZIONE DI TIPO CIVILE

Unità immobiliari n. 41

Tributi erariali: 0,00

Visura telematica



MODULARIO  
F. r. g. rend. 496



MINISTERO DELLE FINANZE  
DIREZIONE GENERALE DEL CATASTO E DEI SERVIZI TECNICI ERARIALI  
**NUOVO CATASTO EDILIZIO URBANO**

Lire  
350

(R. DECRETO-LEGGE 13 APRILE 1939, N. 653)

Planimetria dell'immobile situato nel Comune di REZZATO loc. Virle Treponti Via BRONZETTI  
~~Ditta~~ Elaborato planimetrico per la dimostrazione della suddivisione in subalterni  
Allegata alla dichiarazione presentata all'Ufficio Tecnico Erariale di BRESCIA

TIPO MAPPALE N° 1463/88

PIANTA PIANO SEMINTERRATO

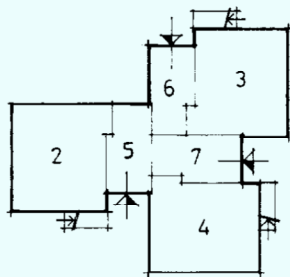

PIANTA PIANO PRIMO

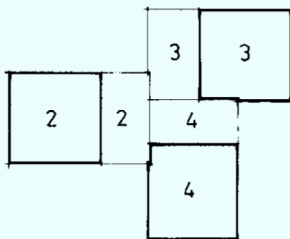

prop.  
G. Galli

ORIENTAMENTO



SCALA DI 1:400

SPAZIO RISERVATO PER LE ANNOTAZIONI D'UFFICIO

DATA  
PROT. N° 10848

PARTITA	
FOGLIO	26
MAPPALE	26
SUBALTERNI	
PROT. N°	

Compilata dal  
Geom. Vittorio Canesi

Iscritto all'Albo dei geometri  
della Provincia di Brescia

DATA 26-04-1988

Firma: *Vittorio Canesi*



NU

Planimetria dell'in  
~~Ditta~~ Elaborato  
Allegata alla dich

TIPO MAPPALE

PIANTA PIANO TERRA-RIALZATO

prop. Medeghini

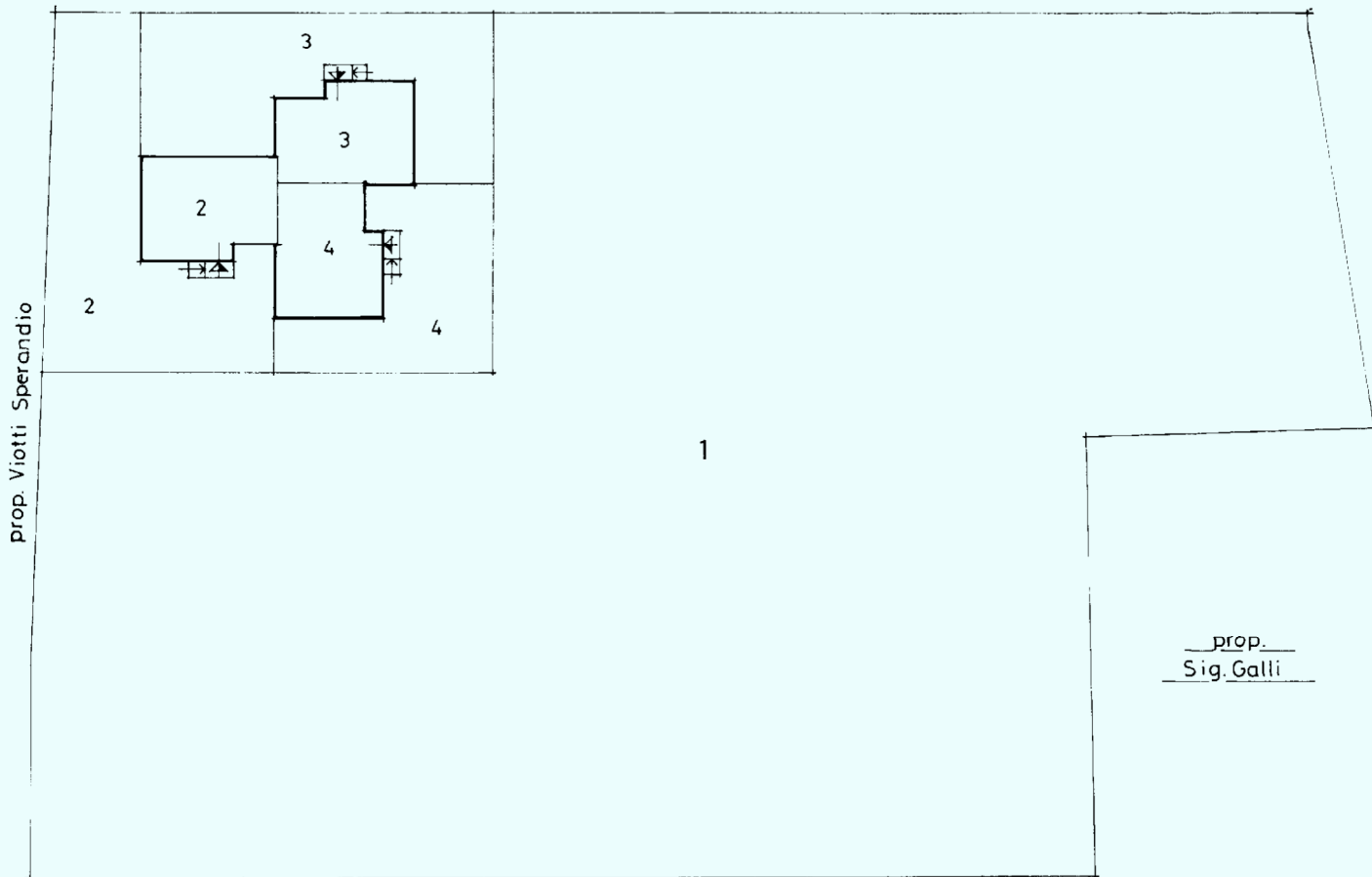

via BRONZETTI

ESTRATTO MAPPA N.C.T.R.  
FOGLIO 26-MAPPALE 26

LEGENDA

- Sub. 1 = Area urbana
- Sub. 2 = Appartamento con annessa corte esclusiva
- Sub. 3 = Appartamento con annessa corte esclusiva
- Sub. 4 = Appartamento con annessa corte esclusiva
- Sub. 5 = Autorimessa
- Sub. 6 = Autorimessa
- Sub. 7 = Autorimessa

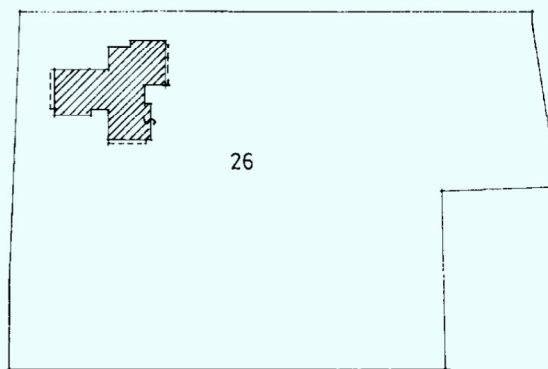

SPAZIO	
DATA	
PROT. N°	

Catasto dei Fabbricati - Situazione al 27/01/2020 - Comune di REZZATO (H256) - < Sez.Urb.: NCT - Foglio: 26 - Particella: 26 - Elaborato planimetrico >

Direzione Provinciale di Brescia  
 Ufficio Provinciale - Territorio  
 Servizi Catastali  
 Comune di: REZZATO  
 Elenco Subalterni

**ACCERTAMENTO DELLA PROPRIETA IMMOBILIARE URBANA  
 ELENCO DEI SUBALTERNI ASSEGNATI**

Comune		Sezione	Foglio	Particella		Tipo mappale	del:
REZZATO		NCT	26	26			
Sub	UBICAZIONE via/piazza	n°civ	Piani	Scala	Int.	DESCRIZIONE	
1				00	000	Immobile soppresso	
2	VIA BRONZETTI N.		T-1 S1			A03 ABITAZIONI DI TIPO ECONOMICO	
3	VIA BRONZETTI N.		T-1 S1			A03 ABITAZIONI DI TIPO ECONOMICO	
4	VIA BRONZETTI N.		T-1 S1			A03 ABITAZIONI DI TIPO ECONOMICO	
5	VIA BRONZETTI N.		S1			C06 STALLE, SCUDERIE, RIMESSE E AUTORIMESSE	
6	VIA BRONZETTI N.		S1			C06 STALLE, SCUDERIE, RIMESSE E AUTORIMESSE	
7	VIA BRONZETTI N.		S1			C06 STALLE, SCUDERIE, RIMESSE E AUTORIMESSE	
501						Immobile soppresso	
502				00	000	Immobile soppresso	
503						Immobile soppresso	
504				00	000	Immobile soppresso	
505				00	000	Immobile soppresso	
506				00	000	Immobile soppresso	
507						Immobile soppresso	
508	VIA BRONZETTI N.	CM	T			F01 AREA URBANA	
509	VIA BRONZETTI N.	CM	T			F01 AREA URBANA	

Unità immobiliari n. 16

Tributi erariali: 0,00

Visura telematica