

MODULARIO
F. - G. S. T. - B1

MINISTERO DELLE FINANZE
DIREZIONE GENERALE DEL CATASTO E DEI SERVIZI TECNICI ERARIALI

Mod. B (Nuovo Catasto Edilizio Urbano)

NUOVO CATASTO EDILIZIO URBANO

Lire 20

(in formato elettronico ai sensi del D.Lgs. n. 82/2001)

Via **Paolino** n. 50 H.int. 9

Planimetria dell'immobile situato nel Comune di **Brescia**

Ditto

Allegata alla cartina presentata all'Ufficio Tecnico Erariale di **Brescia**

Vedersi allegato alla scheda n. 010066

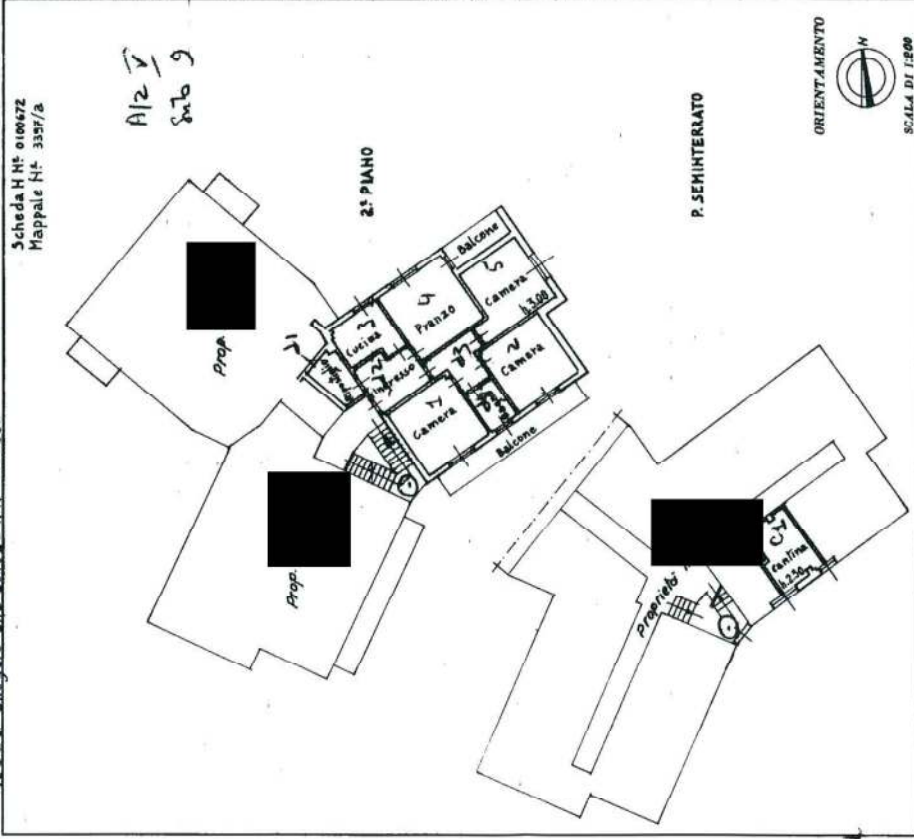

Scheda n. 010066
Mappale n. 3357/a

SPAZIO RISERVATO PER LE ANNOTAZIONI D'UFFICIO

DATA 01.01.1964 - 4363
PROF. N. 1878

Compiuta dal Geom. **Domenico Salvadori**
Iscritto all'Albo dei Geometri della Provincia di **Brescia**
DATA 9-11-63
Firma: *D. Salvadori*

Int. n. 010066 del 1964

MODULARIO
T. - C. 3. T. - 20

MINISTERO DELLE FINANZE

DIREZIONE GENERALE DEL CATASTO E DEI SERVIZI TECNICI ERARIALI

NUOVO CATASTO EDILIZIO URBANO

(E. RICERCA-LAVORO 10 APRILE 1964, N. 40)

Planimetria dell'immobile situato nel Comune di Brescia Via Parente N. civ. 50 H Int. 9

Ditta

Allegata alla dichiarazione presentata all'Ufficio Tecnico Erariale di Brescia

Mappale N. 3397/a
Scheda H N. 0700668

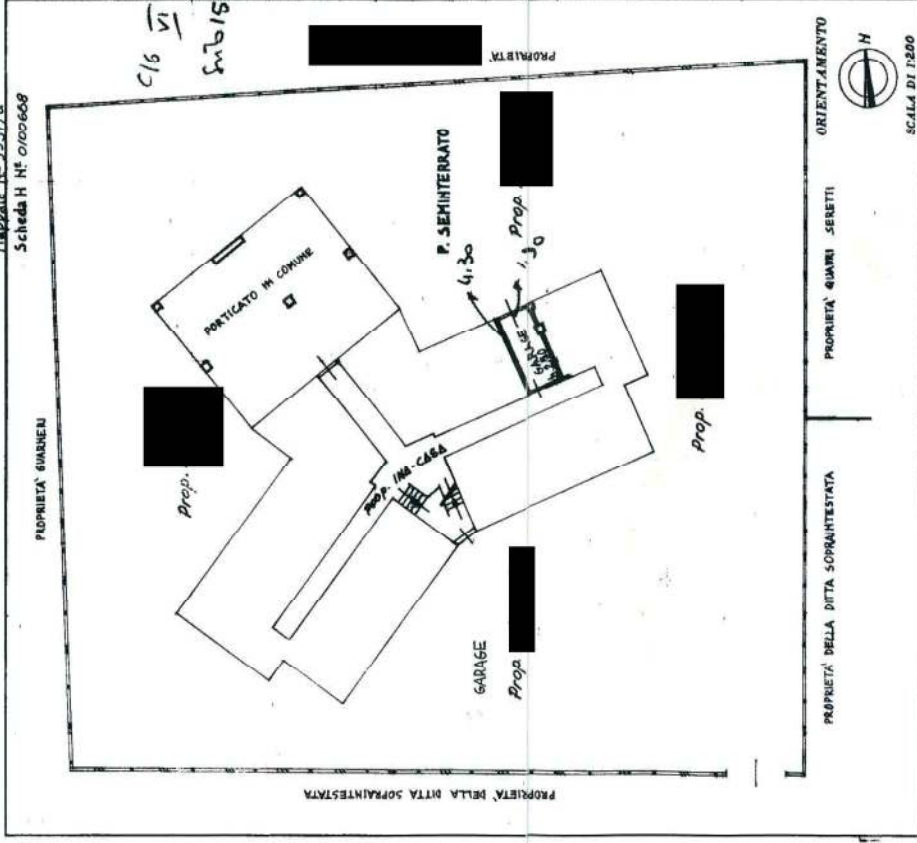

SPAZIO RISERVATO PER LE ANNOTAZIONI D'UFFICIO

DATA 01-12-1963
 PROT. N. 18704

Compilata dal Geometra
 (Firma e ragione di società)
Domenico Salvadori
 Inviato all'Alto dei Geometri
 della Provincia di Brescia
 DATA 9-11-63
 Firma: Manfredoni

"bl4"

Prop.



2° PIAN

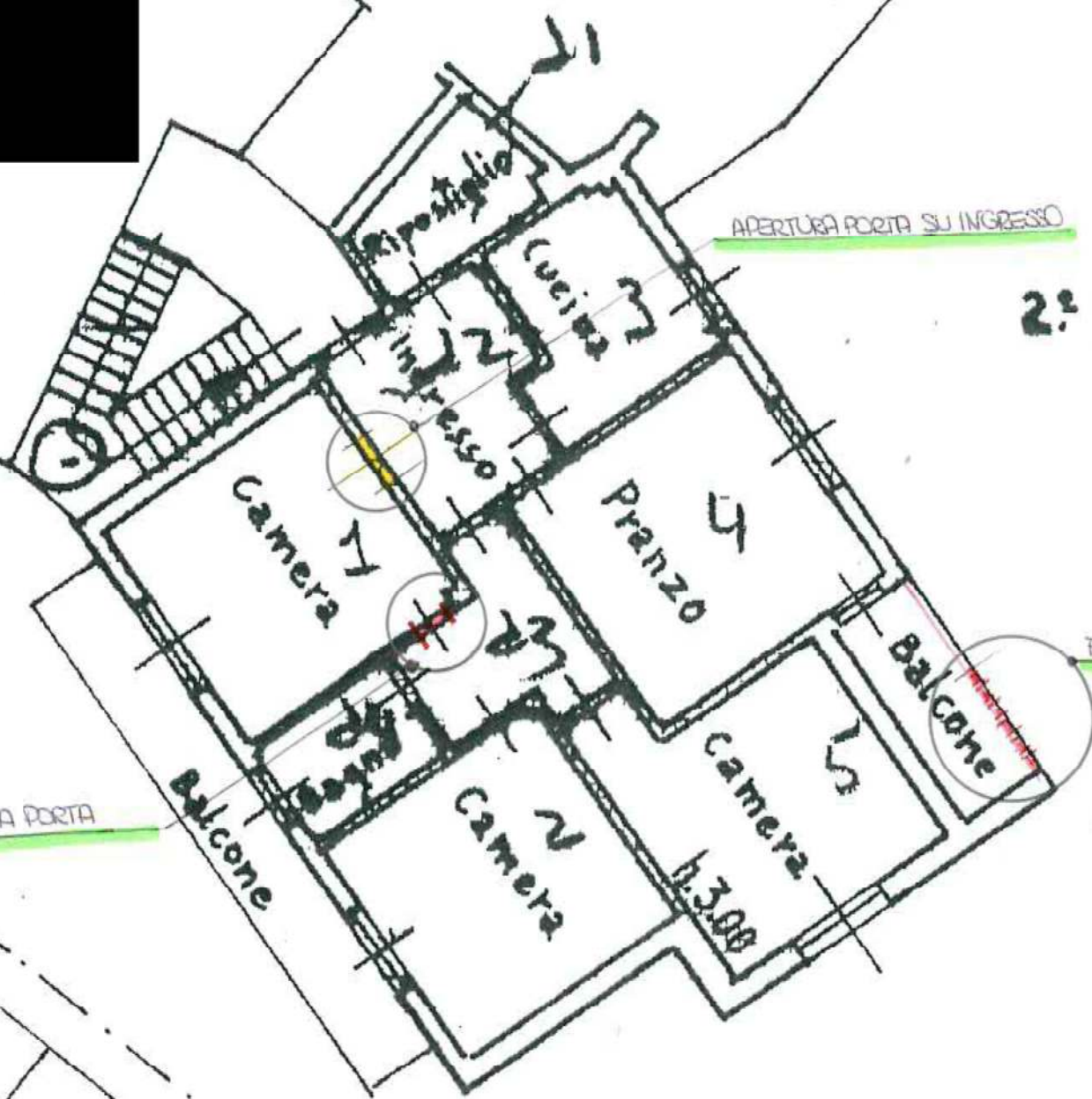

FRANGISOLE

CHIUSURA PORTA

P. SEMIN