

**ELABORATO PLANIMETRICO  
(ALLEGATO VI)**



**Agenzia delle Entrate**  
**CATASTO FABBRICATI**  
**Ufficio Provinciale di**  
**Brescia**

ELABORATO PLANIMETRICO	
Compilato da: Lazzarini Roberto	
Iscritto all'albo: Geometri	
Prov. Brescia	N. 03796

Comune di Manerba Del Garda	Protocollo n. BS0115930 del 19/10/2020
Sezione: Foglio: 7 Particella: 5565	Tipo Mappale n. del
Dimostrazione grafica dei subalterni	Scala 1 : 500

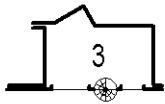

PIANTA PIANO PRIMO

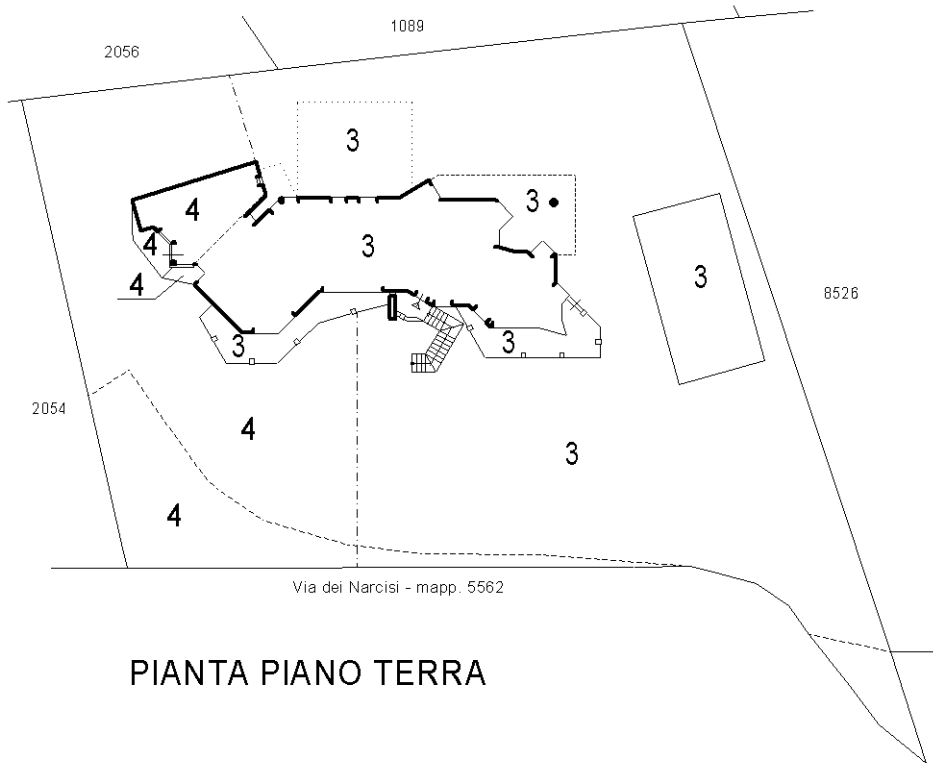

PIANTA PIANO TERRA

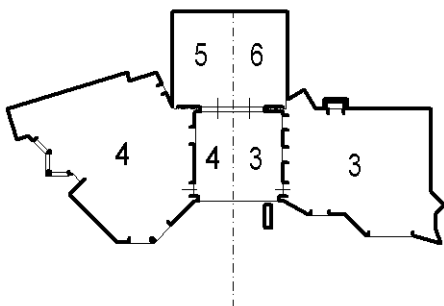

PIANTA PIANO SOTTERRANEO 1  
SEMINTERRATO

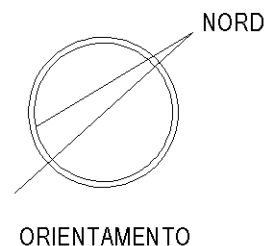

Ultima planimetria in atti



**PLANIMETRIE CATASTALI  
(ALLEGATO VII)**



**Agenzia delle Entrate**  
**CATASTO FABBRICATI**  
Ufficio provinciale di  
Brescia

Dichiarazione protocollo n. BS0115930 del 19/10/2020  
Comune di Manerba Del Garda  
Via Dei Narcisi civ. 15

Identificativi Catastali:  
Sezione:  
Foglio: 7  
Particella: 5565  
Subalterno: 3

Compilata da:  
Lazzarini Roberto  
Iscritto all'albo:  
Geometri  
Prov. Brescia N. 03796

Planimetria	
Scheda n. 1	Scala 1: 200

Ultima planimetria in atti

Data: 28/04/2021 - n. T299998 - Richiedente: DCTLCU79M17F471M

Totale schede Formato di acquisizione: A3(297x420) - Formato stampa richiesto: A4(210x297)

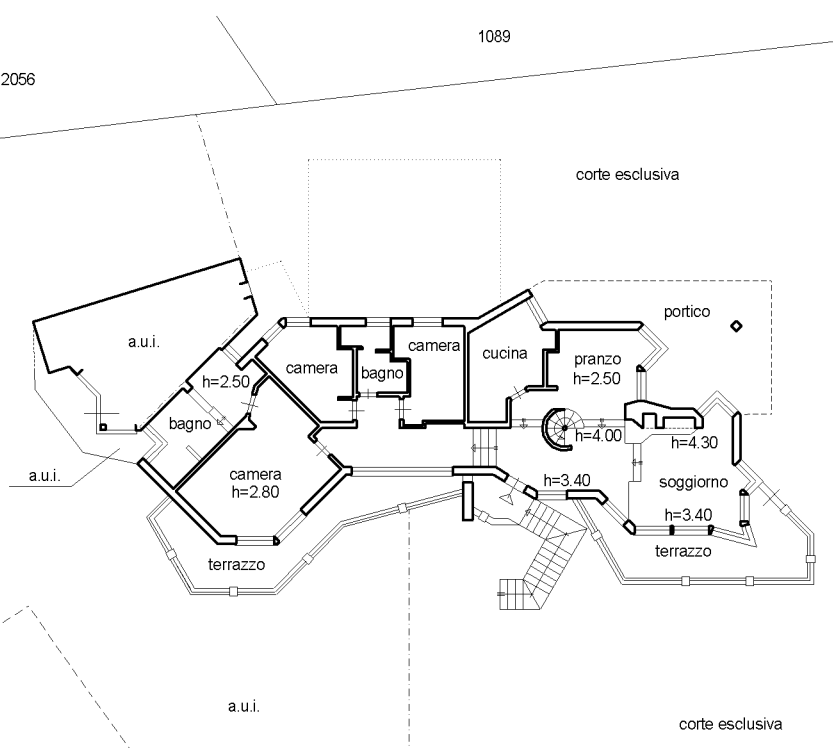

PIANTA PIANO TERRA

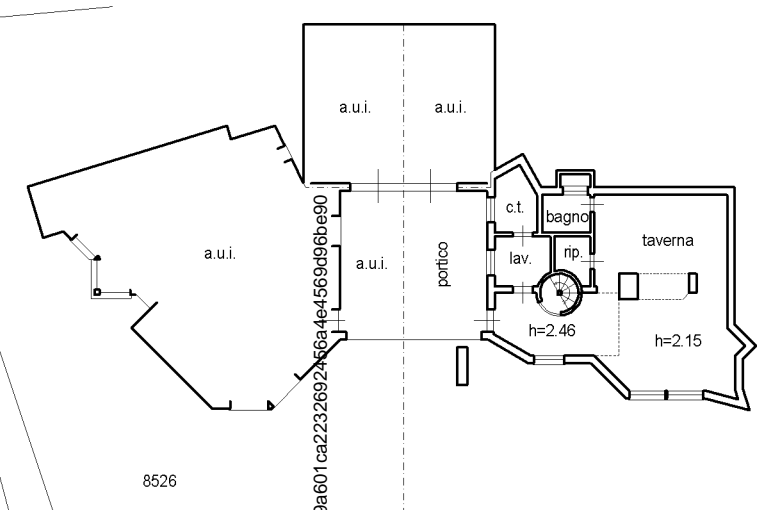

PIANTA PIANO SOTTERRANEO 1 SEMINTERRATO

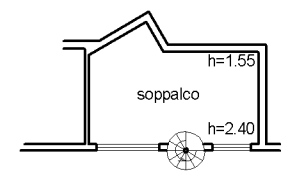

PIANTA PIANO PRIMO

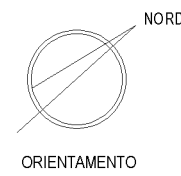

Firmato Da: DE CATALDO LUCA Emesso Da: ARUBAPEC S.P.A. NG CA 25692456a4e4569d96be90 Serie#: 19a601ca232692456a4e4569d96be90

10 metri

**Agenzia delle Entrate**  
**CATASTO FABBRICATI**  
Ufficio provinciale di  
**Brescia**

Dichiarazione protocollo n. BS0115930 del 19/10/2020  
Comune di Manerba Del Garda  
Via Dei Narcisi civ. 15

Identificativi Catastali:  
Sezione:  
Foglio: 7  
Particella: 5565  
Subalterno: 4

Compilata da:  
Lazzarini Roberto  
Iscritto all'albo:  
Geometri  
Prov. Brescia N. 03796

Planimetria	
Scheda n. 1	Scala 1: 200

Ultima planimetria in atti

Data: 28/04/2021 - n. T300000 - Richiedente: DCTLUCU79M17F471M

Totale schede: 1 - Formato di acquisizione: A3(297x420) - Formato stampa richiesto: A4(210x297)

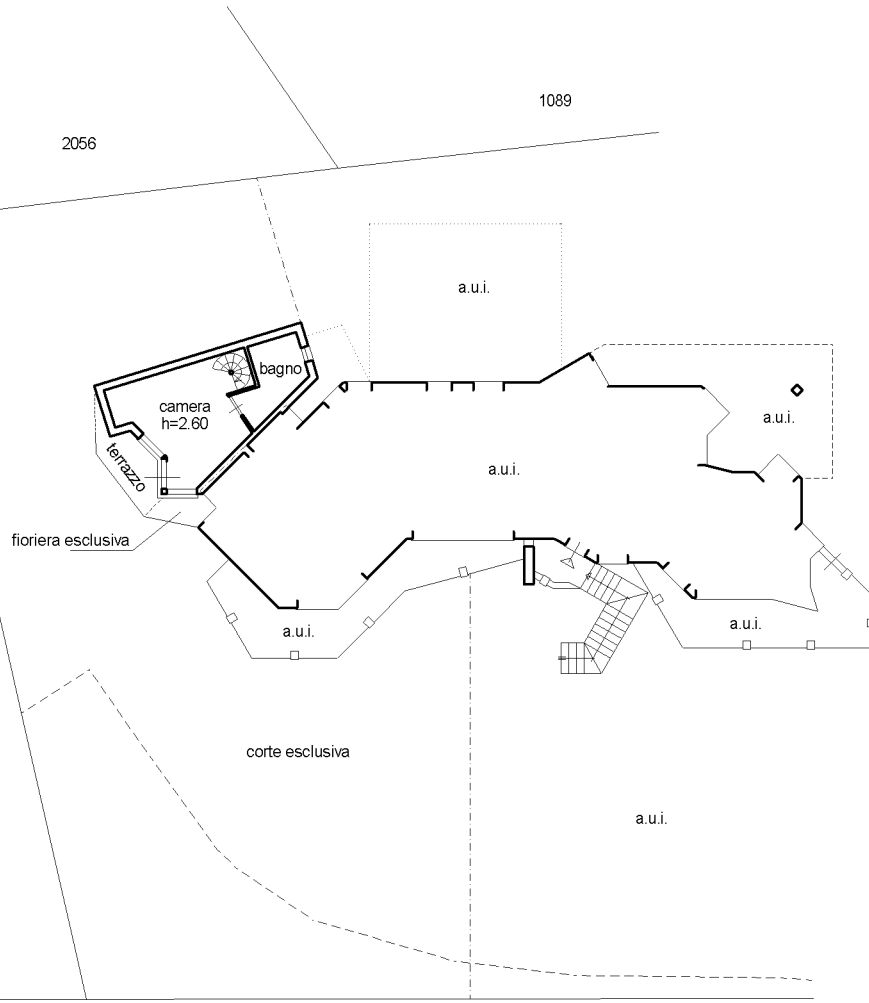

PIANTA PIANO TERRA

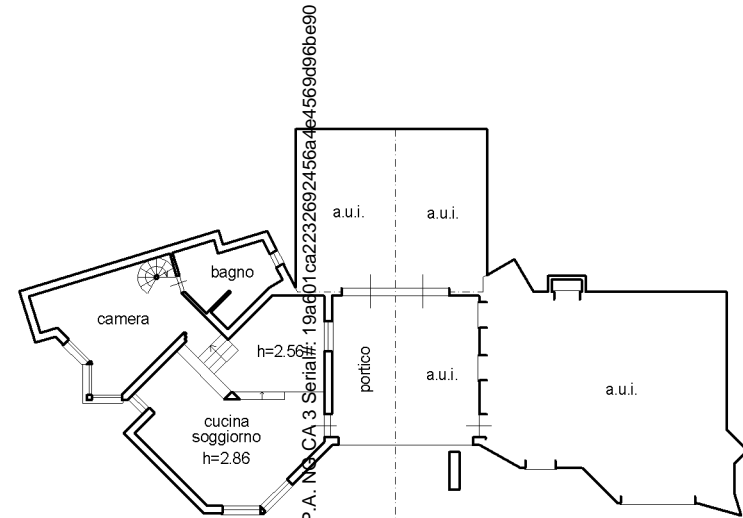

PIANTA PIANO SOTTERRANEO 1  
SEMINERRATO

Firmato Da: DE CATALDO LUCA Emesso Da: ARUBAPEC S.P.A. N. CA 3 Serial#: 19ad01ca232692456a4e4569d96be90

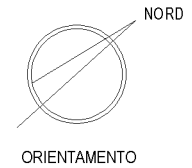

10 metri

**Agenzia delle Entrate  
CATASTO FABBRICATI  
Ufficio Provinciale di  
Brescia**

Dichiarazione protocollo n. BS0115930 del 19/10/2020

Comune di Manerba Del Garda

Via Dei Narcisi

civ. 15

Identificativi Catastali:

Sezione:

Foglio: 7

Particella: 5565

Subalterno: 5

Compilata da:

Lazzarini Roberto

Iscritto all'albo:

Geometri

Prov. Brescia

N. 03796

Planimetria

Scheda n. 1

Scala 1:200

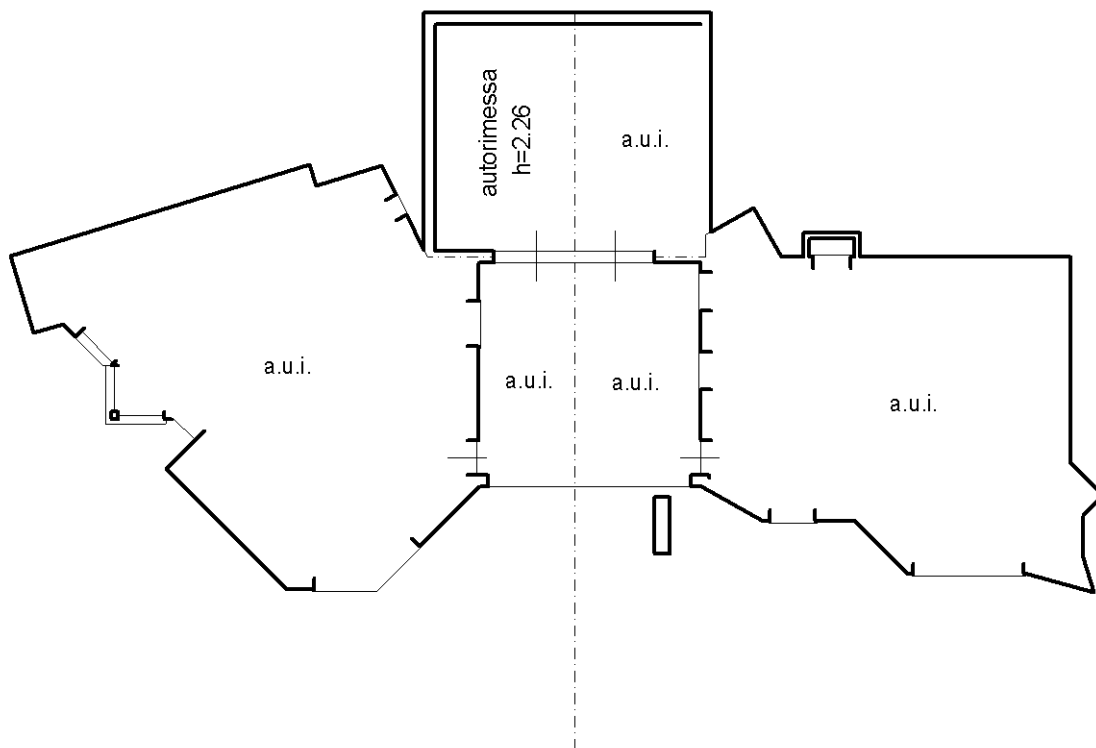

**PIANTA PIANO SOTTERRANEO 1  
SEMINTERRATO**

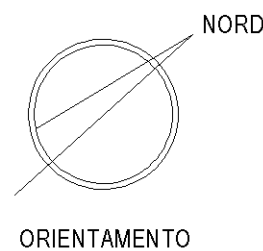

Ultima planimetria in atti

**Agenzia delle Entrate  
CATASTO FABBRICATI  
Ufficio Provinciale di  
Brescia**

Dichiarazione protocollo n. BS0115930 del 19/10/2020

Comune di Manerba Del Garda

Via Dei Narcisi

civ. 15

Identificativi Catastali:

Sezione:

Foglio: 7

Particella: 5565

Subalterno: 6

Compilata da:

Lazzarini Roberto

Iscritto all'albo:

Geometri

Prov. Brescia

N. 03796

Planimetria

Scheda n. 1

Scala 1:200

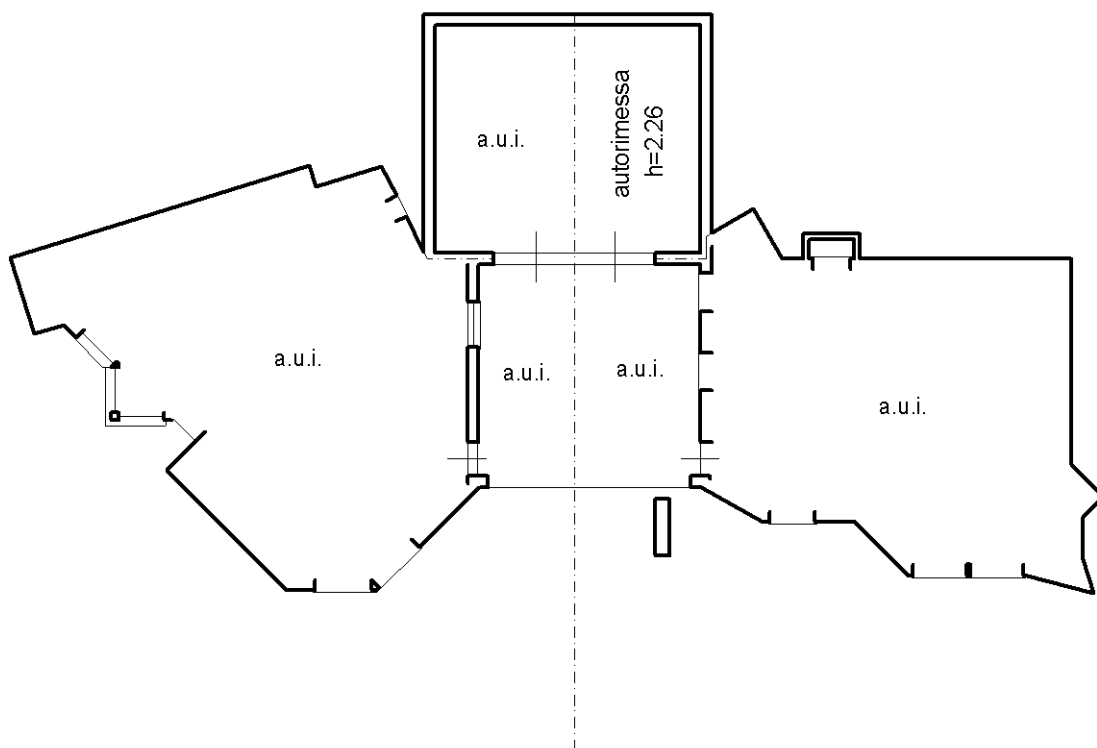

**PIANTA PIANO SOTTERRANEO 1  
SEMINTERRATO**

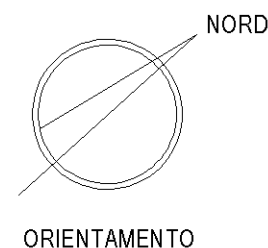

Ultima planimetria in atti

Catasto dei Fabbricati - Situazione al 28/04/2021 - Comune di MANERBA DEL GARDA (E883) - < Foglio: 7 - Particella: 5565 - Subalterno: 6 >  
Firmato DA DANIELA RICCI Eneesk5 paareu54p; EC S.P.A. NG CA 3 Serial#: 19a601ca2232692456a4e4569d96be90

MODULARO  
P. - Cat. S. T. - 315



MINISTERO DELLE FINANZE  
DIREZIONE GENERALE DEL CATASTO E DEI SERVIZI TECNICI ERARIALI

\* (n. 713/V cat.)  
Mod. B (Nuovo Catasto Edilizio Urbano)

# NUOVO CATASTO EDILIZIO URBANO

(R. DECRETO - LEGGE 15 APRILE 1969, n. 662)

Planimetria dell'immobile situato nel Comune di Lanzone del Garda Via Sanza

Ditta Manerba Auto e Servizi

Allegato alla dichiarazione presentata all'Ufficio Tecnico Erariale di Lanzone del Garda Scheda N. 8

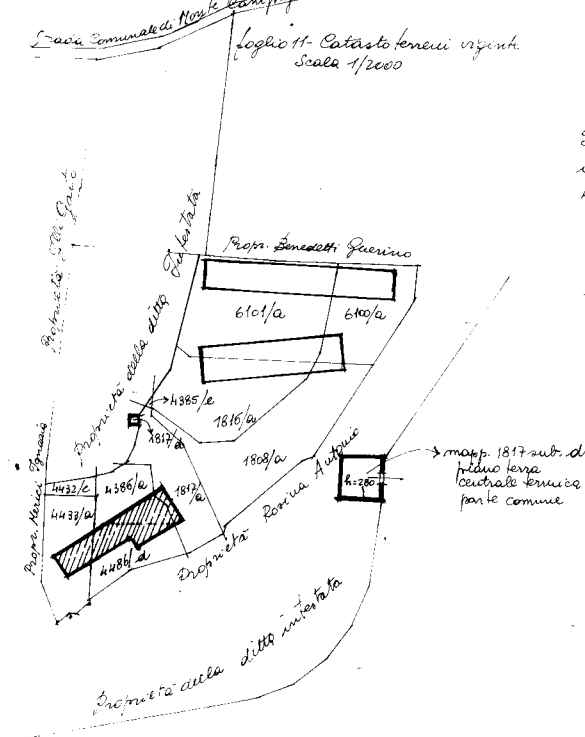

Il capannone occupa l'area formata dai mappali  
4432/c; 4386/c; 1817/a

I mappali di pertinenza comune di questo e di altre  
unità immobiliari sono:  
4432/c; 4433/a; 4385/a; 4385/d; 1817/a; 4385/e;  
1816/a; 1808/a; 6101/a; 6100/a

Il fabbricato di cui al mapp. 1817/a è parte  
comune alle unità

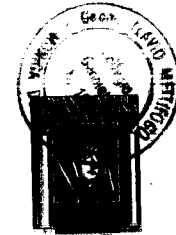
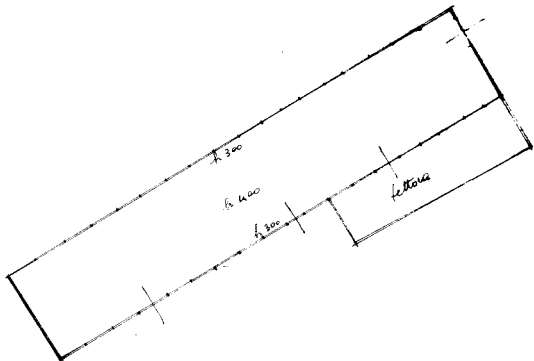

ORIENTAMENTO



SCALA DI 1:500

Spazio riservato per le annotazioni d'Ufficio		DATI DEL CATASTO TERRENI DOVE È SORTA LA NUOVA COSTRUZIONE	
DATA	9-12-75	Numero della partita	
PROT. N.º	2725	Sezione o Comune censuario	
		Foglio	
		Numero di mappa	
		Subalterno	

Compilata dal Geom. Flavio Melliccio  
(Titolo, nome e cognome del tecnico)

Iscritto all'Albo dei Geometri n.º 1581

della Provincia di Brescia

DATA 22 Nov. 1975

Firma: Flavio Melliccio

f. apollonio e.c.

Ultima planimetria in atti

Catasto dei Fabbricati  
 Firmato DA CATMBA CUNO E  
 azione al 28/04/2021 - Comune di MANERBA DEL GARDA (E883) - < Foglio: 11 - Particella: 7123 - Subalterno: 0 >  
 TRIBUAPEC S.P.A. NG CA 3 Serial#: 19a601ca2232692456a4e4569096be90



MODULARIO  
Cat. S. T. - 315



**MINISTERO DELLE FINANZE**  
**DIREZIONE GENERALE DEL CATASTO E DEI SERVIZI TECNICI ERARIALI**

Mod. D (Nuovo Catastro Edilizio Urbano)

**NUOVO CATASTO EDILIZIO URBANO**  
(R. DECRETO - LEGGE 13 APRILE 1959, n. 652)

Planimetria dell'immobile situato nel Comune di Manerba del Garda Via Campagnola  
Ditta Bertolotti Santo e Avanzini Eugenio  
Allegato alla dichiarazione presentata all'Ufficio Tecnico Erariale di Brescia Scheda N. 9

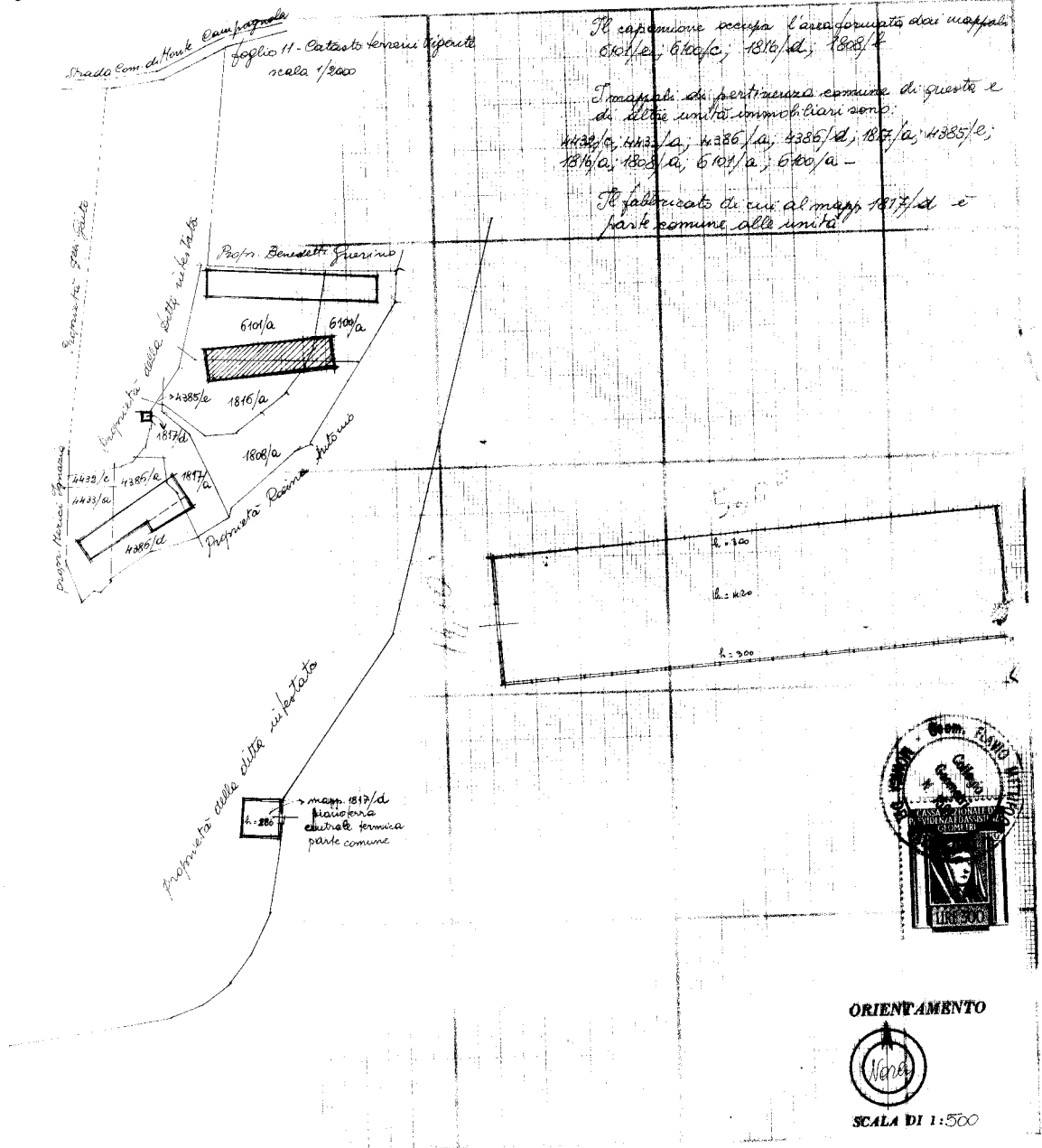

Spazio riservato per le annotazioni d'Ufficio		DATI DEL CATASTO TERRENI DOVE È SORTA LA NUOVA COSTRUZIONE	
DATA	9-12-75	Numero della partita	
PROT. N.°	2725	Sezione o Comune censuario	
	FB 11	Foglio	
	1815	Numero di mappa	
		Subalterno	

Compilata dal Geom. Flavio Mattiolo  
(Titolo, nome e cognome del tecnico)

Iscritto all'Albo dei Geometri  
della Provincia di Brescia n. 159

DATA 29 Nov. 1975

Firma: Mattiolo

f. apollonio e c.

Ultima planimetria in atti

Catastro dei Fabbricati - Situazione al 28/04/2021 - Comune di MANERBA DEL GARDA (E883) - < Foglio: 11 - Particella: 7121 - Subalterno: 8 >  
Firmato DA **CATMBA UNO** Erariale: ARUBAPEC S.P.A. NG CA 3 Serial#: 19a601 ca2232692456a4e4569a96be90



MODULARIO  
F. - Cat. S. T. - 315



\* Scala originale non disponibile. \*  
MINISTERO DELLE FINANZE  
DIREZIONE GENERALE DEL CATASTO E DEI SERVIZI TECNICI ERARIALI

\* (n. 713/V cat.)  
Mod. B (Nuovo Catasto Edilizio Urbano)

# NUOVO CATASTO EDILIZIO URBANO

(R. DECRETO - LEGGE 15 APRILE 1959, n. 652)

Planimetria dell'immobile situato nel Comune di Manerba del Garda Via Campagnola  
Ditta Bribolotti Santo e Avanzini Luigina  
Allegato alla dichiarazione presentata all'Ufficio Tecnico Erariale di Brescia Scheda N. 7

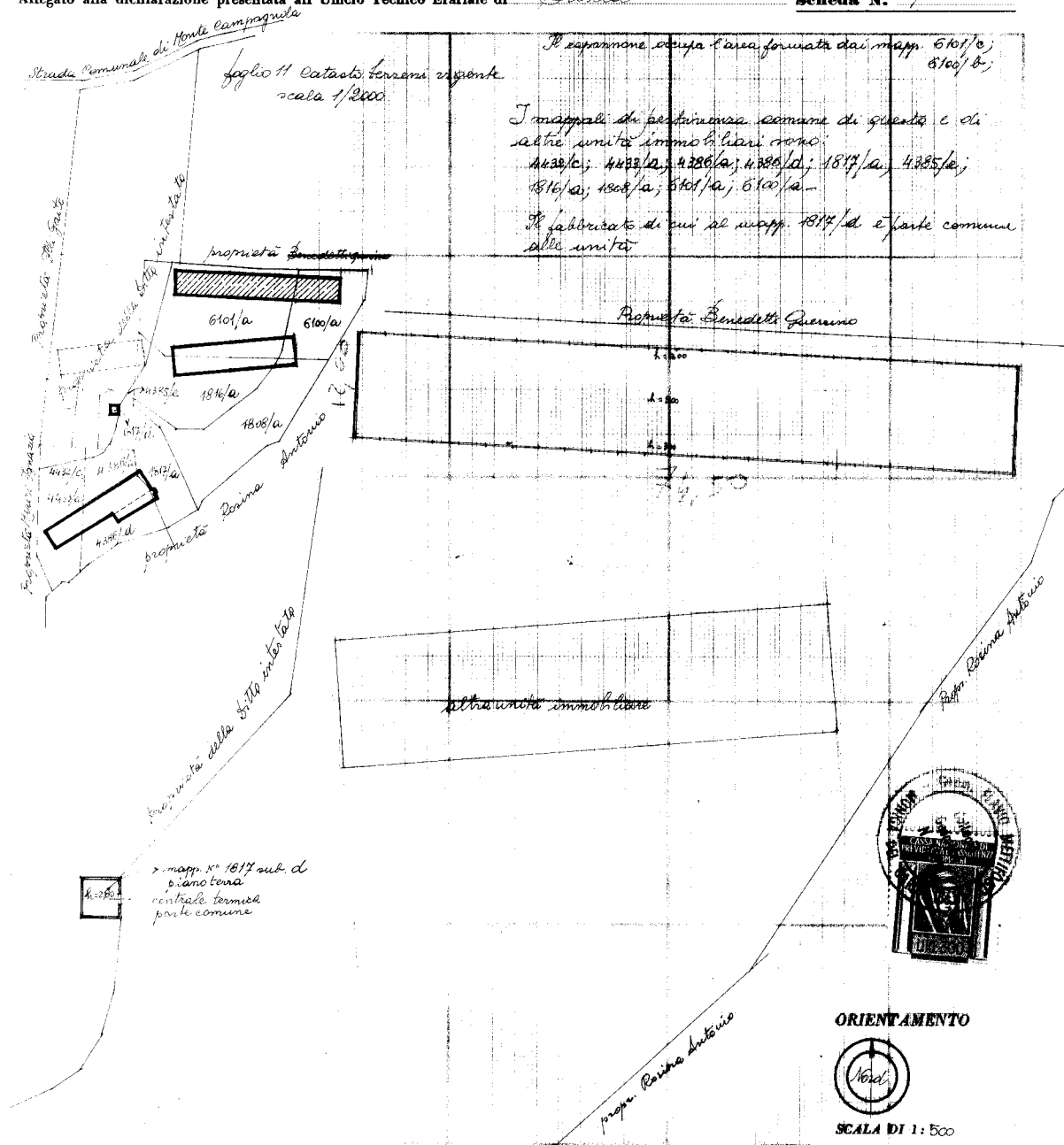

Spazio riservato per le annotazioni d'Ufficio		DATI DEL CATASTO TERRENI DOVE È SORTA LA NUOVA COSTRUZIONE	
DATA	9-12-75	Numero della partita	
PROT. N°	2727	Sezione o Comune censuario	
		Foglio	
		Numero di mappa	
		Subalterno	

Compilata dal Geom. Flavio Mottogio  
(Titolo, nome e cognome del tecnico)  
Iscritto all'Albo dei Geometri della Provincia di Brescia n° 1591  
DATA 22 Nov. 1975  
Firma: Flavio Mottogio

f. apollonio e.c.

Ultima planimetria in atti

Catasto dei Fabbricati - Situazione al 28/04/2021 - Comune di MANERBA DEL GARDA (E883) - < Foglio: 11 - Particella: 7121 - Subalterno: 9 >  
 Firmato DA CATMBA UNO E RECAPITOLA: ARUBAPEC S.P.A. NG CA 3 Serial#: 19a601ca2232692456a4e4569d96be90