

Catasto dei Fabbricati - Situazione al 24/09/2019 - Comune di BEDIZZOLE(A729) - < Sezione Urbana: NCT Foglio: 6 Particella: 149 - Subalterno 7 >
VIA MARZABOTTO n. 24 piano: T-2;

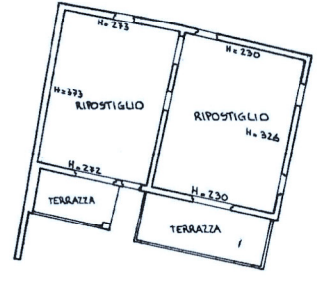

Planimetria di u.i.u. in Comune di BEDIZZOLE via MARZABOTTO civ. 24

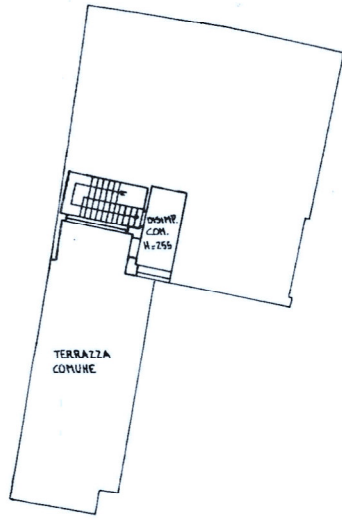
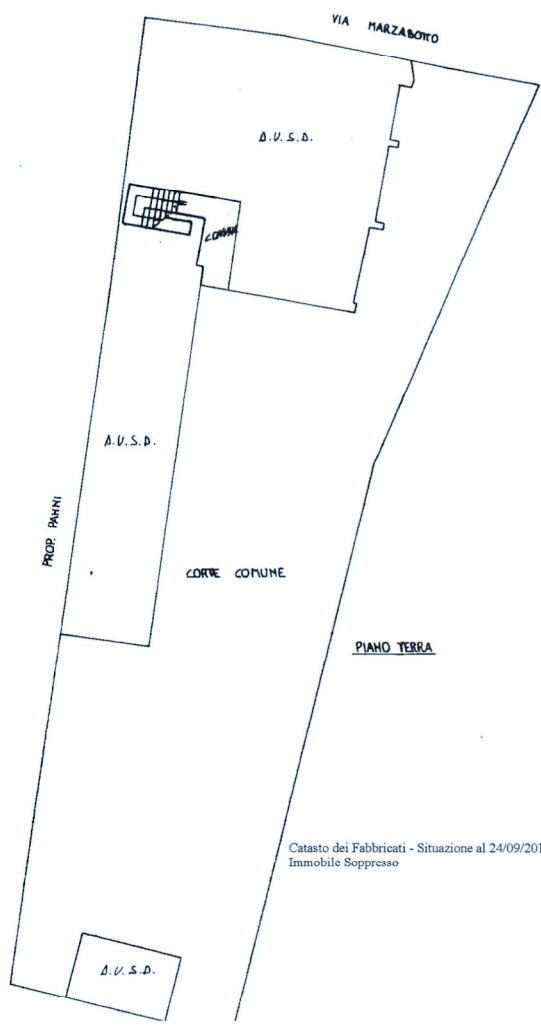

Catasto dei Fabbricati - Situazione al 24/09/2019 - Comune di BEDIZZOLE(A729) - < Sezione Urbana: NCT Foglio: 6 Particella: 149 - Subalterno 6 >
Immobile Soppresso

ORIENTAMENTO



SCALA DI 1: 200

Dichiarazione di N.C. <input type="checkbox"/>	Compilata dal <u>ING. PASINI MAURIZIO</u> (Titolo, cognome e nome)	RISERVATO ALL'UFFICIO
Denuncia di variazione <input checked="" type="checkbox"/>		<u>EO2344/p3</u>
Identificativi catastali	Iscritto all'albo de <u>ALL. INGEGNERI</u>	<u>15/11/19</u>
F. <u>6</u>	della provincia di <u>BRESCIA</u> n. <u>1128</u>	



Planimetria di u.i.u. in Comune di BEDIZZOLE via MARZABOTTO civ. 24

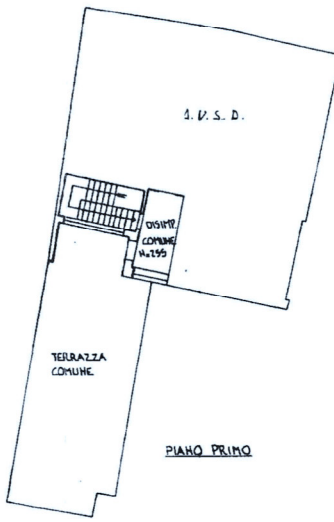
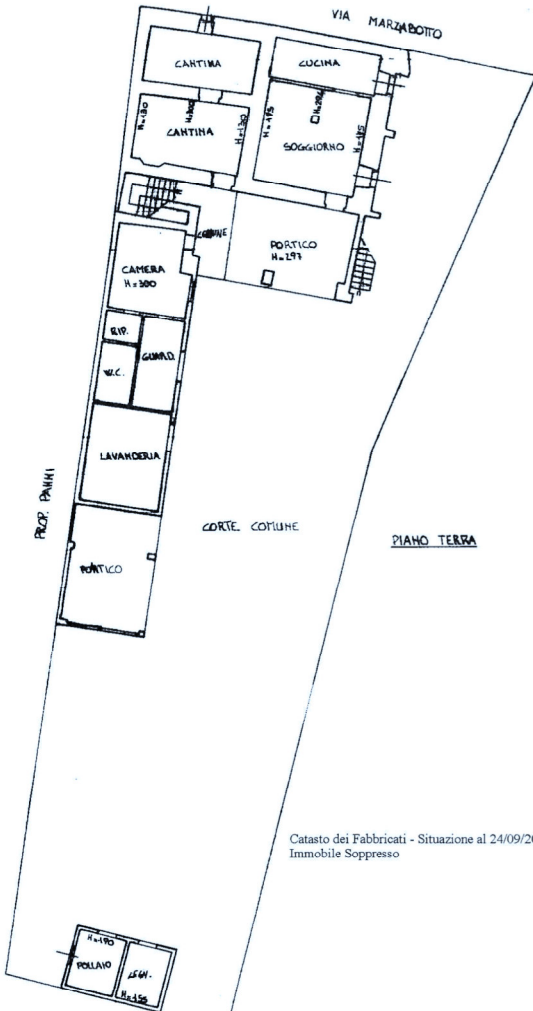

Catasto dei Fabbricati - Situazione al 24/09/2019 - Comune di BEDIZZOLE(A729) - < Sezione Urbana: NCT Foglio: 6 Particella: 149 - Subalterno 4 >
 Immobile Soppresso

ORIENTAMENTO



SCALA DI 1:200

Dichiarazione di N.C. <input type="checkbox"/>	Compilata dal <u>ING. PASINI MAURIZIO</u> (Titolo, cognome e nome)	RISERVATO ALL'UFFICIO <u>E02344/03</u> <u>15/11/10</u>
Denuncia di variazione <input checked="" type="checkbox"/>	Identificativi catastali F. <u>6</u> <u>149</u>	
Iscritto all'albo de <u>GLI INGEGNERI</u> della provincia di <u>BRESCIA</u>		

7. Elaborato planimetrico e Elenco dei Subalterni

- 7.1 Prot.BS0176995 del 01 giugno 2010 (Elaborato grafico unico)
- 7.2 Prot.E02344/98 del 15 aprile 1998 (Elaborato grafico unico)

Agenzia del Territorio
CATASTO FABBRICATI
Ufficio Provinciale di
Brescia

Dichiarazione protocollo n. BS0176995 del 01/06/2010

Planimetria di u.i.u. in Comune di Bedizzole

Via Marzabotto

civ. 24

Identificativi Catastali:

Sezione: NCT
Foglio: 6
Particella: 149
Subalterno: 7

Compilata da:
Tagliani Felice

Iscritto all'albo:
Geometri

Prov. Brescia

N. 3274

Scheda n. 1

Scala 1:500

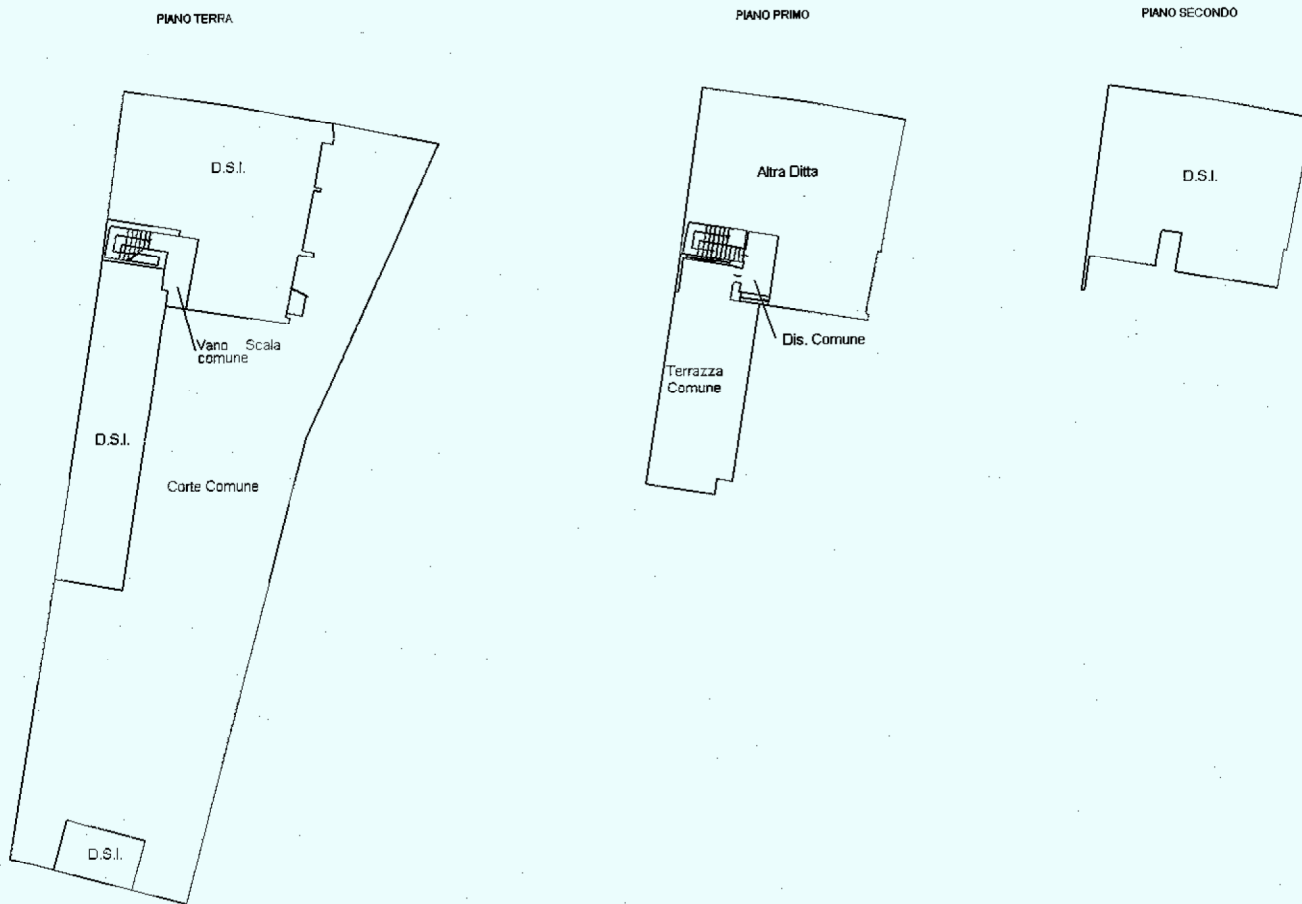

Catasto dei Fabbricati - Situazione al 24/09/2019 - Comune di BEDIZZOLE(A729) - < Sezione Urbana: NCT Foglio: 6 Particella: 149 - Subalterno 7 >
VIA MARZABOTTO n. 24 piano: T-2;

Direzione Provinciale di Brescia

Ufficio Provinciale - Territorio

Servizi Catastali

Comune di: BEDIZZOLE

Elenco Subalterni

**ACCERTAMENTO DELLA PROPRIETA IMMOBILIARE URBANA
ELENCO DEI SUBALTERNI ASSEGNATI**

Comune		Sezione	Foglio	Particella		Tipo mappale	del:
BEDIZZOLE		NCT	6	149			
Sub	UBICAZIONE via/piazza	n°civ	Piani	Scala	Int.	DESCRIZIONE	
1				00	000	Immobile soppresso	
2				00	000	Immobile soppresso	
3	VIA MARZABOTTO	24	T			Partita speciale A	
4						Immobile soppresso	
5	VIA MARZABOTTO	24	T-1			A03 ABITAZIONI DI TIPO ECONOMICO	
6						Immobile soppresso	
7	VIA MARZABOTTO	24	T-2			A03 ABITAZIONI DI TIPO ECONOMICO	

Visura ordinaria

 Richiedente: **PAMPANI ANTONIO**

MODULARIO
F. - Catasto - 432



MINISTERO DELLE FINANZE
DIPARTIMENTO DEL TERRITORIO

Mod. EP/2 CEU

Ufficio Tecnico Erariale di BRESCIA

ELABORATO PLANIMETRICO

Pag. n. 1 di 1

Comune	Sezione	Foglio	Numero	Tipo mappale n.	del
<u>BEDIZZOLE</u>	<u>NCT</u>	<u>6</u>	<u>149</u>		

DIMOSTRAZIONE GRAFICA DEI SUBALTERNI ASSEGNATI

scala 1: 400

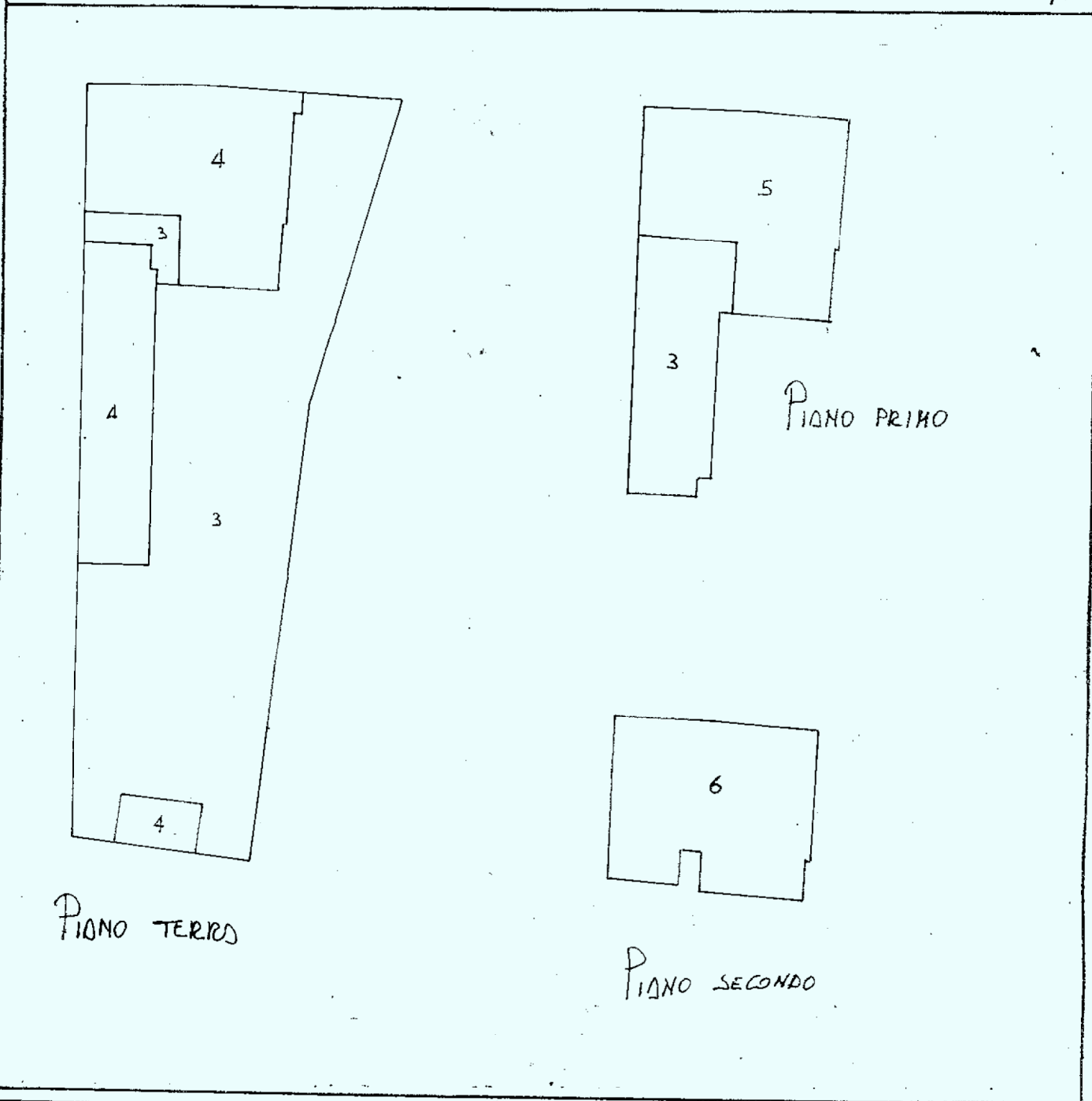

<p>Conservato all'Ufficio Tecnico Erariale</p> <p>Protocollo <u>E02344/98</u></p> <p>Sostituisce il presente mod. EP/2 prot. <u>Annulato e sostituito dal mod. EP/2 prot. 1:1</u></p>	<p>L'operatore</p>	<p>IL TECNICO</p> <p><u>Maurizio</u></p> <p><u>Maurizio</u></p> <p>Arma e Imbro</p>
---	--------------------	---

Catasto dei Fabbricati - Situazione al 24/09/2019 - Comune di BEDIZZOLE (A729) - < Sezione Urbana: NCT Foglio: 6 Particella: 149 - Elaborato planimetrico

MODULARIO
F. - Catasto - 433



MINISTERO DELLE FINANZE
DIPARTIMENTO DEL TERRITORIO

Mod. EP/3 CEU

Ufficio Tecnico Erariale di BRESCIA

ELABORATO PLANIMETRICO

ELENCO DEI SUBALTERNI ASSEGNATI

Pag. n. 1 di 1

Comune		Sezione	Foglio	Numero	Tipo mappale n.			del
<u>BEDIZZOLE</u>		<u>NCT</u>	<u>6</u>	<u>149</u>				
Numero	Sub.	UBICAZIONE via/piazza		N. civico	piano	scala	int.	DESCRIZIONE
<u>149</u>	<u>1</u>							<u>SOFFRESSO</u>
	<u>2</u>							<u>"</u>
	<u>3</u>							<u>BEHE COMUNE NON CENSIBILE</u>
	<u>4</u>	<u>Via MARZABOTTO</u>		<u>24</u>	<u>T.1°</u>			<u>DI SUB 4-5-6.</u>
	<u>5</u>	<u>" "</u>		<u>24</u>	<u>T.1°</u>			<u>"</u>
	<u>6</u>	<u>" "</u>		<u>24</u>	<u>T.1° 2°</u>			<u>DEPOSITO</u>

Riservate all'Ufficio Tecnico Erariale

L'operatore

Protocollo E02344/98

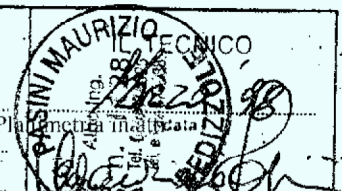

Catasto del Fabbricati - Situazione al 24/09/2019 - Comune di BEDIZZOLE (A729) - 4. Sezione Urbana - NCT Foglio: 6

8. Ortofotografie

- 8.1 122 060 Foglio 122 Sezione 060 data volo 23/06/1999 BS
- 8.2 122 063 Foglio 122 Sezione 063 data volo 11/06/2015 BS

Ortofoto Regionali



Ortofoto 20 cm/ortofoto 50 cm 2015 Consorzio TeA - TUTTI I DIRITTI RISERVATI
Provincia di Brescia, Ufficio Cartografia e Gis

Scala 1:2.000

0 0,025 0,05 0,075 0,1 0,125 km



Data: 08/12/2019

Ortofoto Regionali



Scala 1:2.000

0 0,025 0,05 0,075 0,1 0,125
km



Data: 08/12/2019

9. Ispezione ipotecaria ordinaria per dati anagrafici del 10 dicembre 2019
(Pagine 2)