



N=5076300

E=1590000

1 Particella. 5416

Comune: IBSI PLAN CAMINO Foglio: 105

Dimensione cornice: 776.000 x 562.000 metri

Scala originale: 1:2000

13-Sel-021 16.1.15

Protocollo pratica: 26639/201

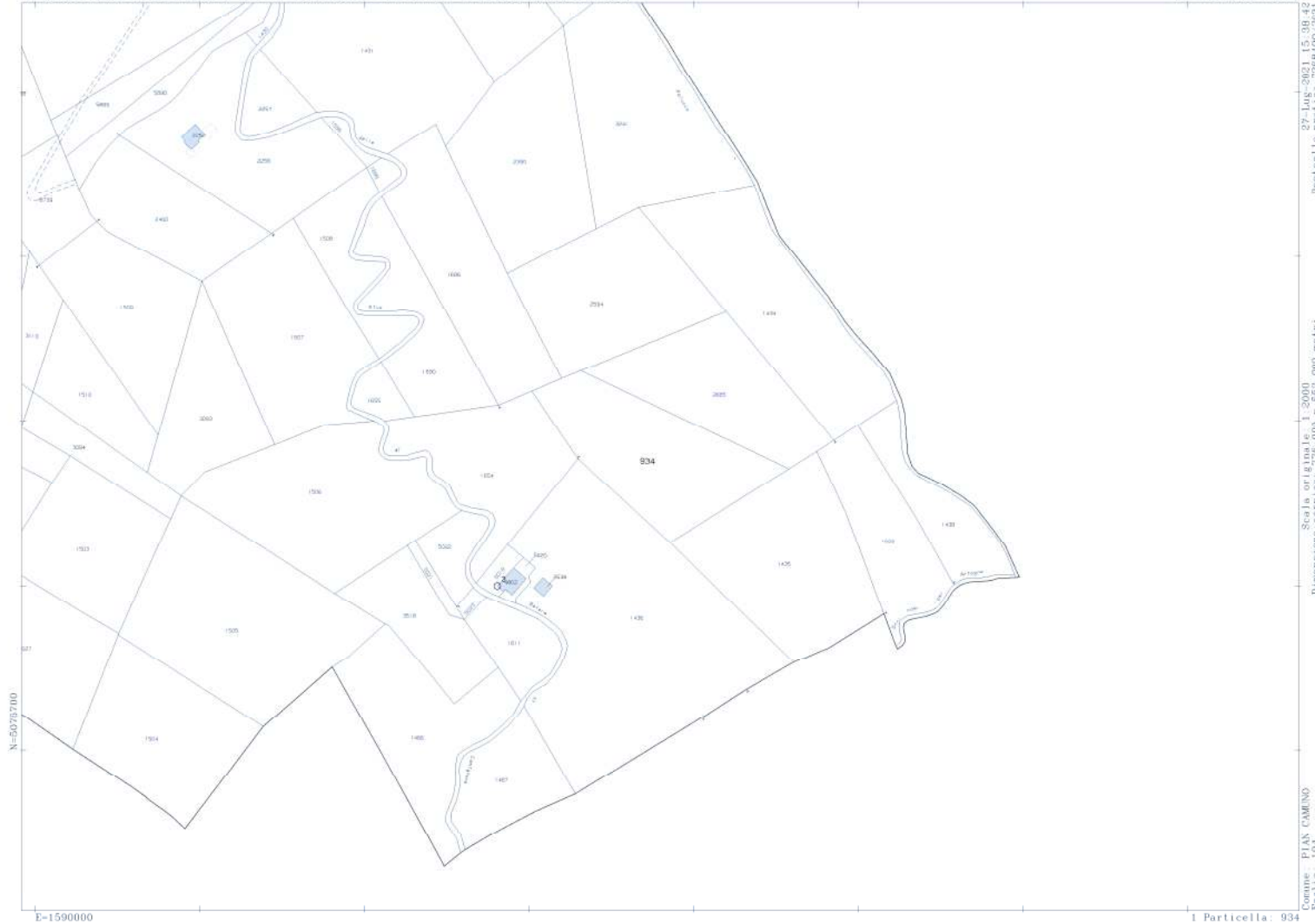

N=5073700

E=1500000

1 Particella: 934

87 Jul 2021 15:38:42  
Protocollo pratica: 566490/2021  
Scala originale: 1:2000  
Dimensione cornice: 776.000 x 562.000 metri  
Comune: PIAN CAMINO  
Foglio: 104

**Agenzia del Territorio  
CATASTO FABBRICATI  
Ufficio Provinciale di  
Brescia**

ELABORATO PLANIMETRICO	
Compilato da: Baccanelli Amelia	
Iscritto all'albo: Geometri	
Prov. Brescia	N. 3815

Comune di Pian Camuno	Protocollo n. BS0413490 del 201021
Sezione: Foglio: 8 Particella: 933	Tipo Mappale n. 408027 del 13/12/2010

Dimostrazione grafica dei subalterni Scala 1 : 500

PIANTA PIANO INTERRATO

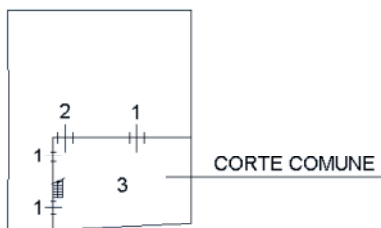

PIANTA PIANO TERRA

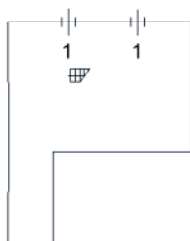

PIANTA PIANO PRIMO



Ultima planimetria in atti

**Agenzia del Territorio  
CATASTO FABBRICATI  
Ufficio Provinciale di  
Brescia**

Dichiarazione protocollo n. BS0413490 del 16/12/2010

Planimetria di u.i.u. in Comune di Pian Camuno

Via Comignane

civ.

Identificativi Catastali:

Sezione:  
Foglio: 8  
Particella: 933  
Subalterno: 1

Compilata da:

Baccanelli Amelia  
Iscritto all'albo:  
Geometri

Prov. Brescia

N. 3815

Scheda n. 1

Scala 1:200

PIANTA PIANO INTERRATO

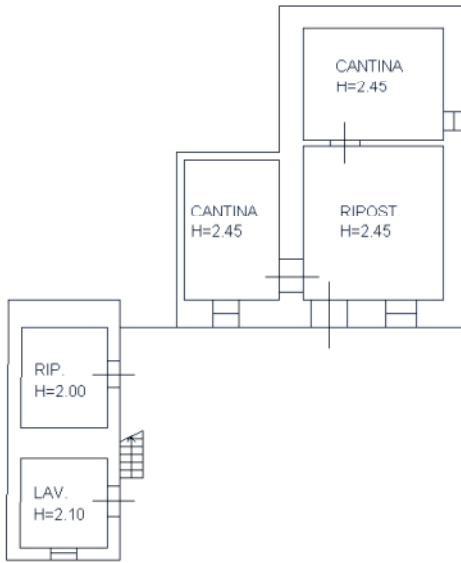

PIANTA PIANO TERRA

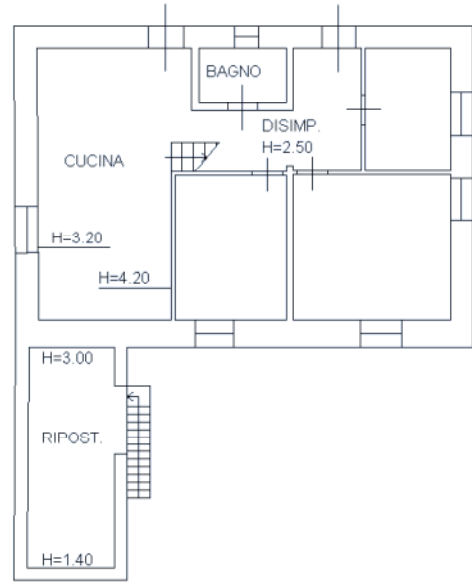

PIANTA PIANO PRIMO

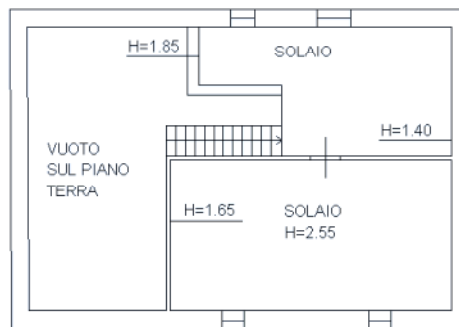

Ultima planimetria in atti

**Agenzia del Territorio  
CATASTO FABBRICATI  
Ufficio Provinciale di  
Brescia**

Dichiarazione protocollo n. BS0413490 del 16/12/2010

Planimetria di u.i.u. in Comune di Pian Camuno

Via Comignane

civ.

Identificativi Catastali:

Sezione:

Foglio: 8

Particella: 933

Subalterno: 2

Compilata da:

Baccanelli Amelia

Iscritto all'albo:

Geometri

Prov. Brescia

N. 3815

Scheda n. 1

Scala 1:200

PIANTA PIANO INTERRATO

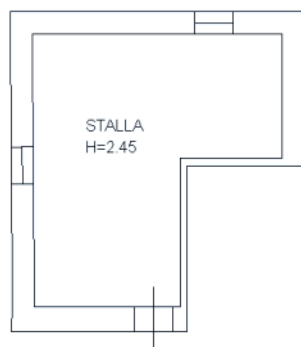

Ultima planimetria in atti

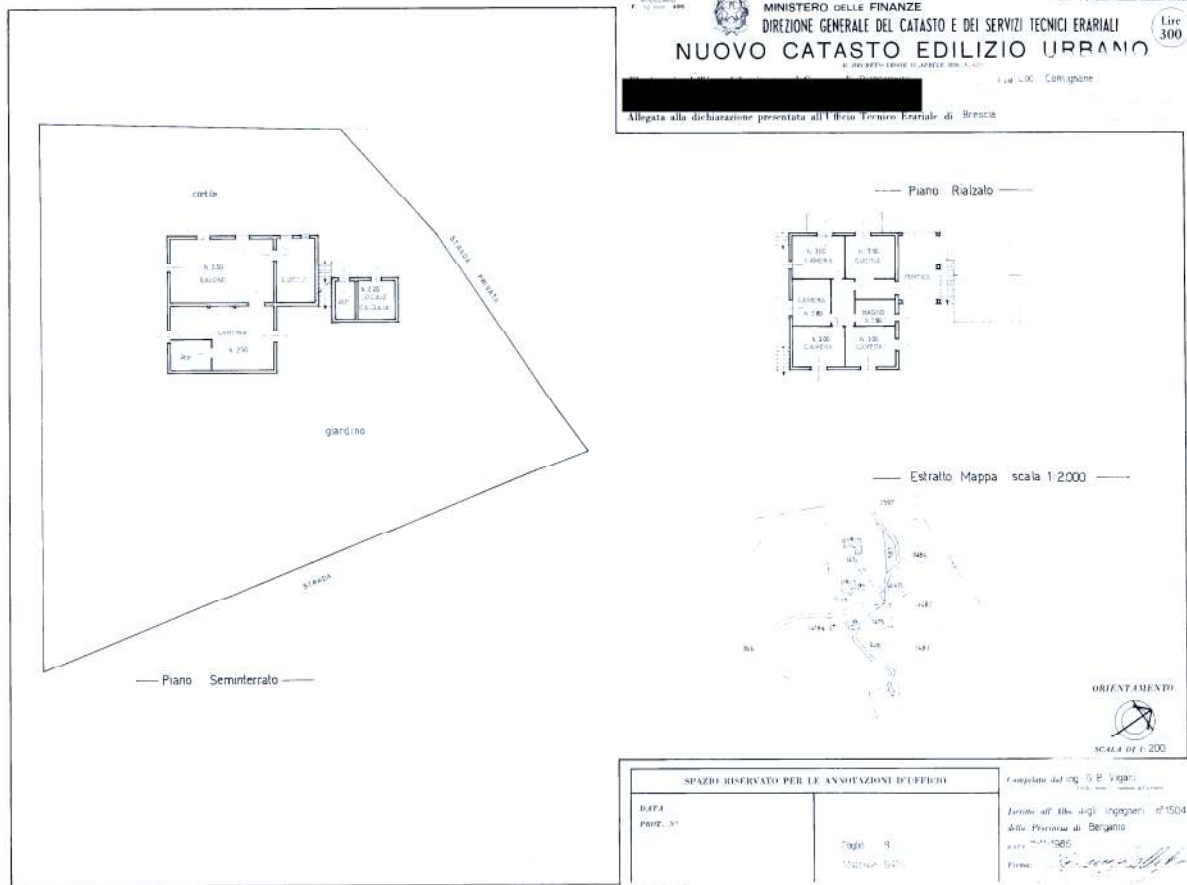

Ultima planimetria in atti

**Agenzia del Territorio**  
**CATASTO FABBRICATI**  
Ufficio provinciale di  
Brescia

Dichiarazione protocollo n. BS0012939 del 16/01/2007  
Planimetria di u.i.u. in Comune di Pian Camuno  
Via Comignane civ.

Compilata da:  
Garatti Giuseppe  
Iscritto all'albo:  
Ingegneri  
Prov. Brescia N. 1373

Identificativi Catastali:  
Sezione: 8  
Foglio: 8  
Particella: 1474  
Subalterno:

Scheda 1: 200

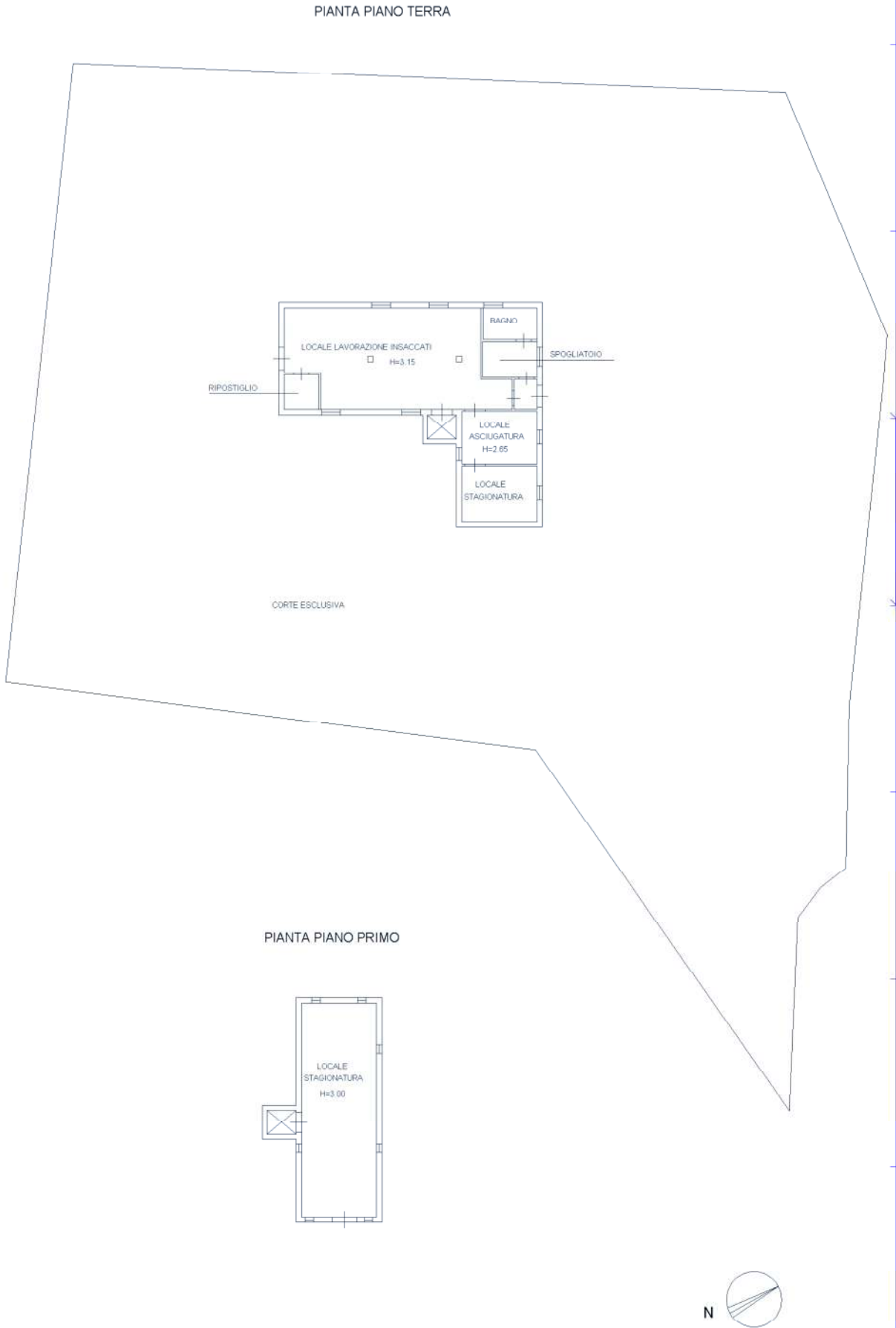

linea 01

Catasto dei Fabbricati - Situazione al 27/07/2021 - Comune di PIAN CAMUNO(G-546) - < Foglio 8 - Particella 1474 >

VIA COMIGNANE Piano T-1

Ultima planimetria in atti