

MODULARIO
F. 119 (1969) 487



MINISTERO DELLE FINANZE

DIREZIONE GENERALE DEL CATASTO E DEI SS.TT. (VERSARE E 50 000 LINE)
CATASTO EDILIZIO URBANO (RDL 13-4-1939, 652) PROT. N. 282765/2

MOD. BH (CEU)

LINE
385

Planimetria di u.i.u. in Comune di LUMEZZANE, S.A. via DELLA FONTE, clv. 11

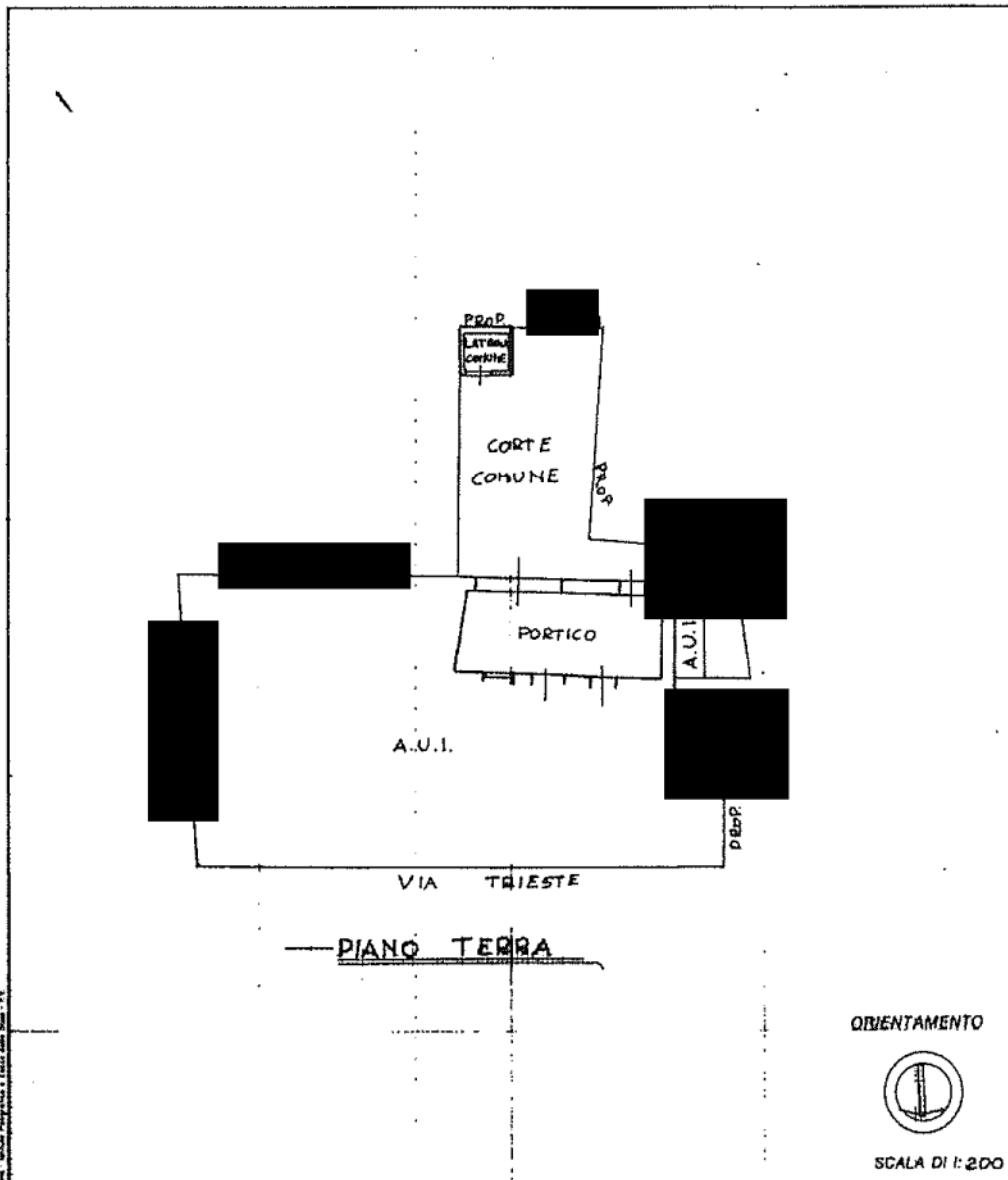

Data presentazione:03/01/2001 - Data: 22/01/2014 - n. T150274 - Richiedente: BRLNRF79L13B157E
Totale scelle: 1 - Formato di acquisizione: A4(210x297) - Formato stampa richiesto: A3(297x420)
Ultima planimetria in atti

10 metri

Dichiarazione di N.C.
 Denuncia di variazione
 Identificativi catastali
 F. 27
 n. 1187, sub. 505
 2100, 504

Compilate dal ARCH. BISANTI
 (Titolo, cognome e nome)
 MARIO
 iscritto all'albo de ARCHITETTI
 della provincia di BRESCIA n. 1164
 data 11/00 Firma
 B. 11/00

RISERVATO ALL'UFFICIO
 1254 01