

N=5042300

E=1594000

Direzione Provinciale di Brescia Ufficio Provinciale - Territorio - Direttore ALFONSO ORABONA

Vis. tel. (0.90 euro)

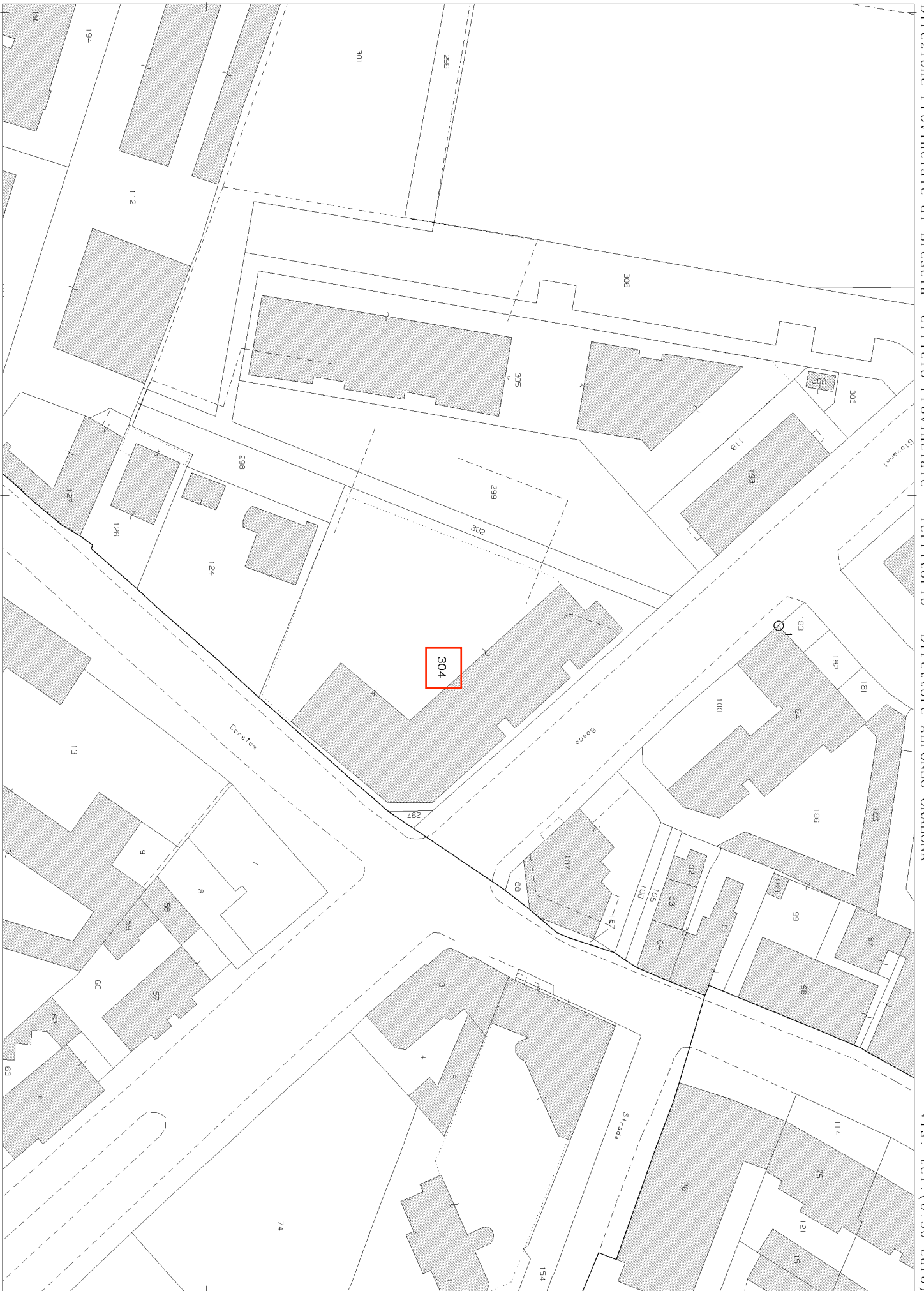

Comune: BRESCIA  
Foglio: 165

Scala originale: 1:1000  
Dimensione cornice: 267.000 x 189.000 metri

21-Dic-2020 12:17:10  
Prot. n. T138943/2020

Firmato Da: MARTORI MANCINI DANIELA Emesso Da: ARUBAPEC S.P.A. NG CA 3 Serial#: 73d5c8e326ffeddd58afad8862442ea7

**Agenzia delle Entrate**  
**CATASTO FABBRICATI**  
**Ufficio Provinciale di**  
**Brescia**

**ELABORATO PLANIMETRICO**

Compilato da:  
Bianchi Fausto Federico  
Iscritto all'albo:  
Architetti  
Prov. Brescia N. 01195

Comune di Brescia  
Sezione: NCT Foglio: 165 Particella: 304

Protocollo n. BS0026092 del 14/02/2020  
Tipo Mappale n. del

Dimostrazione grafica dei subalterni

Scala 1 : 500

**PIANO PRIMO SOTTOSTRADA**

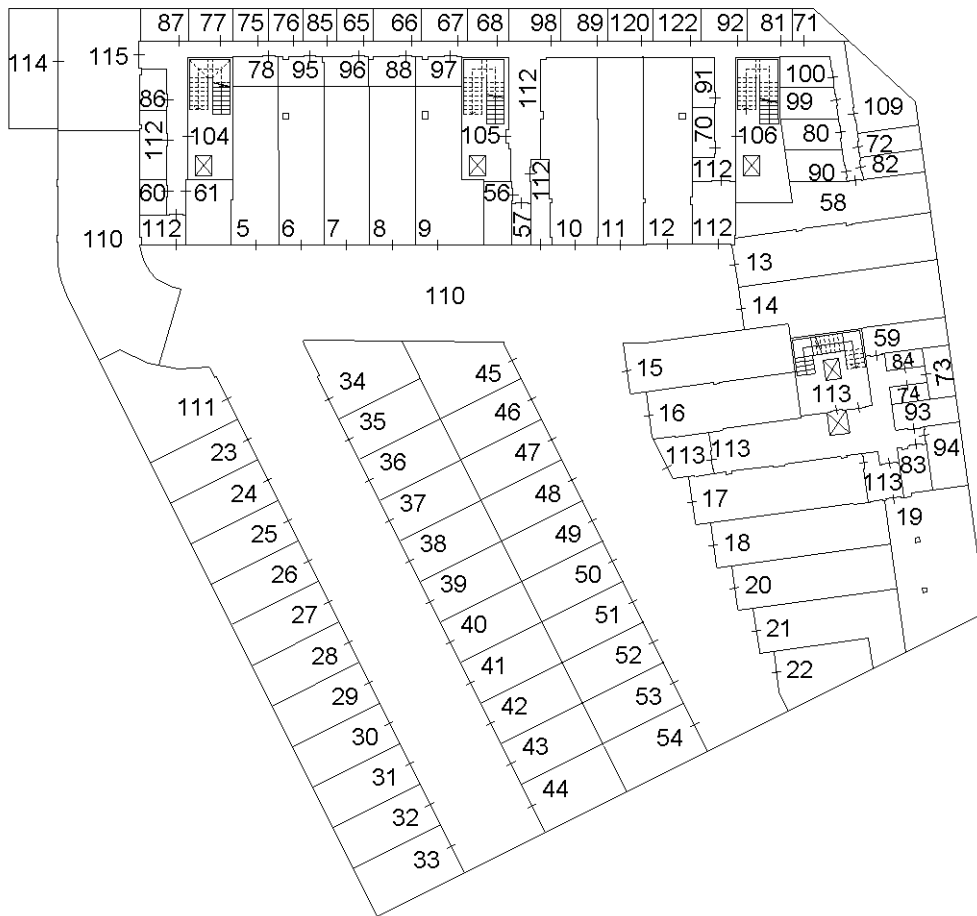

Ultima planimetria in atti



**Agenzia del Territorio  
CATASTO FABBRICATI  
Ufficio Provinciale di  
Brescia**

Dichiarazione protocollo n. BS0380708 del 14/10/2009

Planimetria di u.i.u. in Comune di Brescia

Via San Giovanni Bosco

civ. SNC

Identificativi Catastali:

Sezione: NCT  
Foglio: 165  
Particella: 304  
Subalterno: 70

Compilata da:  
Bianchi Fausto Federico  
Iscritto all'albo:  
Architetti

Prov. Brescia

N. 1195

Scheda n. 1

Scala 1:200

PIANO INTERRATO  
H=2.50



PIANO SECONDO  
H=2.70

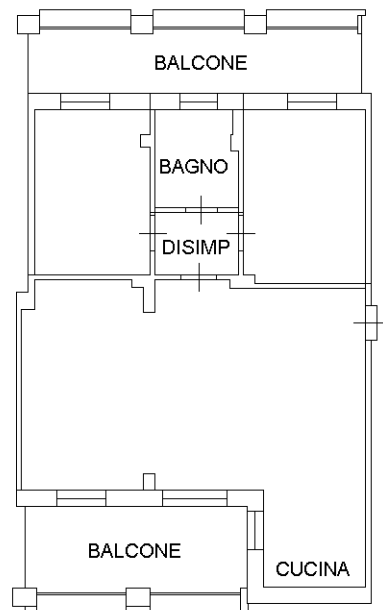

Ultima planimetria in atti

Data: 21/12/2020 - n.

Totale schede: 1 - Formato di acquisizione: A4(210x297) - Formato stampa richiesto: A4(210x297)

Catato dei Fabbricati - Situazione al 21/12/2020 - Comune di BRESCIA (B157) - < Sez.Urb.: NCT - Foglio: 165 - Particella: 304 - Subalterno: 70 >  
Firmato DA: ~~MASINI GIACOMO DANIELE~~ ~~PRARAPPEL S.P.A.~~ NG CA 3 Serial#: 73d5c8e326ffeddd58afad886242ear





**Agenzia del Territorio  
CATASTO FABBRICATI  
Ufficio Provinciale di  
Brescia**

Dichiarazione protocollo n. BS0380708 del 14/10/2009

Planimetria di u.i.u. in Comune di Brescia

Via San Giovanni Bosco

civ. SNC

Identificativi Catastali:

Sezione: NCT  
Foglio: 165  
Particella: 304  
Subalterno: 71

Compilata da:  
Bianchi Fausto Federico  
Iscritto all'albo:  
Architetti

Prov. Brescia

N. 1195

Scheda n. 1

Scala 1:200

PIANO INTERRATO  
H=2.50

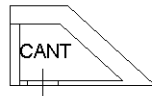

PIANO SECONDO  
H=2.70

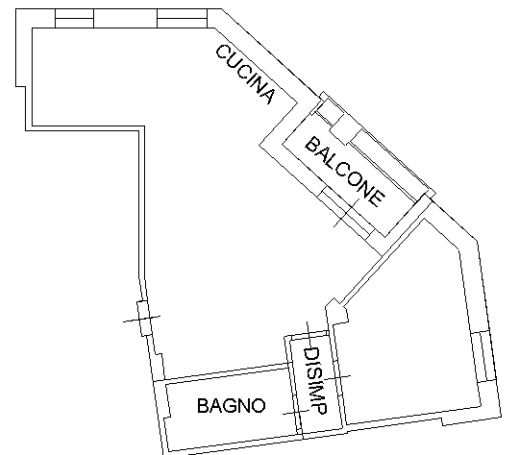

Ultima planimetria in atti

Data: 21/12/2020 - n.

Totale schede: 1 - Formato di acquisizione: A4(210x297) - Formato stampa richiesto: A4(210x297)



**Agenzia del Territorio  
CATASTO FABBRICATI  
Ufficio Provinciale di  
Brescia**

Dichiarazione protocollo n. BS0380708 del 14/10/2009

Planimetria di u.i.u. in Comune di Brescia

Via San Giovanni Bosco

civ. SNC

Identificativi Catastali:

Sezione: NCT  
Foglio: 165  
Particella: 304  
Subalterno: 43

Compilata da:  
Bianchi Fausto Federico  
Iscritto all'albo:  
Architetti

Prov. Brescia

N. 1195

Scheda n. 1

Scala 1:200

PIANO INTERRATO  
H=2.50

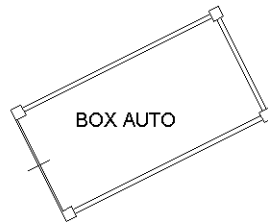

Ultima planimetria in atti

Data: 21/12/2020 - n.

Totale schede: 1 - Formato di acquisizione: A4(210x297) - Formato stampa richiesto: A4(210x297)



**Agenzia delle Entrate**  
**CATASTO FABBRICATI**  
**Ufficio Provinciale di**  
**Brescia**

**ELABORATO PLANIMETRICO**

Compilato da:  
Bianchi Fausto Federico  
Iscritto all'albo:  
Architetti  
Prov. Brescia N. 01195

Comune di Brescia  
Sezione: NCT Foglio: 165 Particella: 304

Protocollo n. BS0026092 del 14/02/2020  
Tipo Mappale n. del

Dimostrazione grafica dei subalterni

Scala 1 : 500

**PIANO TERRA**

VIA SAN GIOVANNI BOSCO

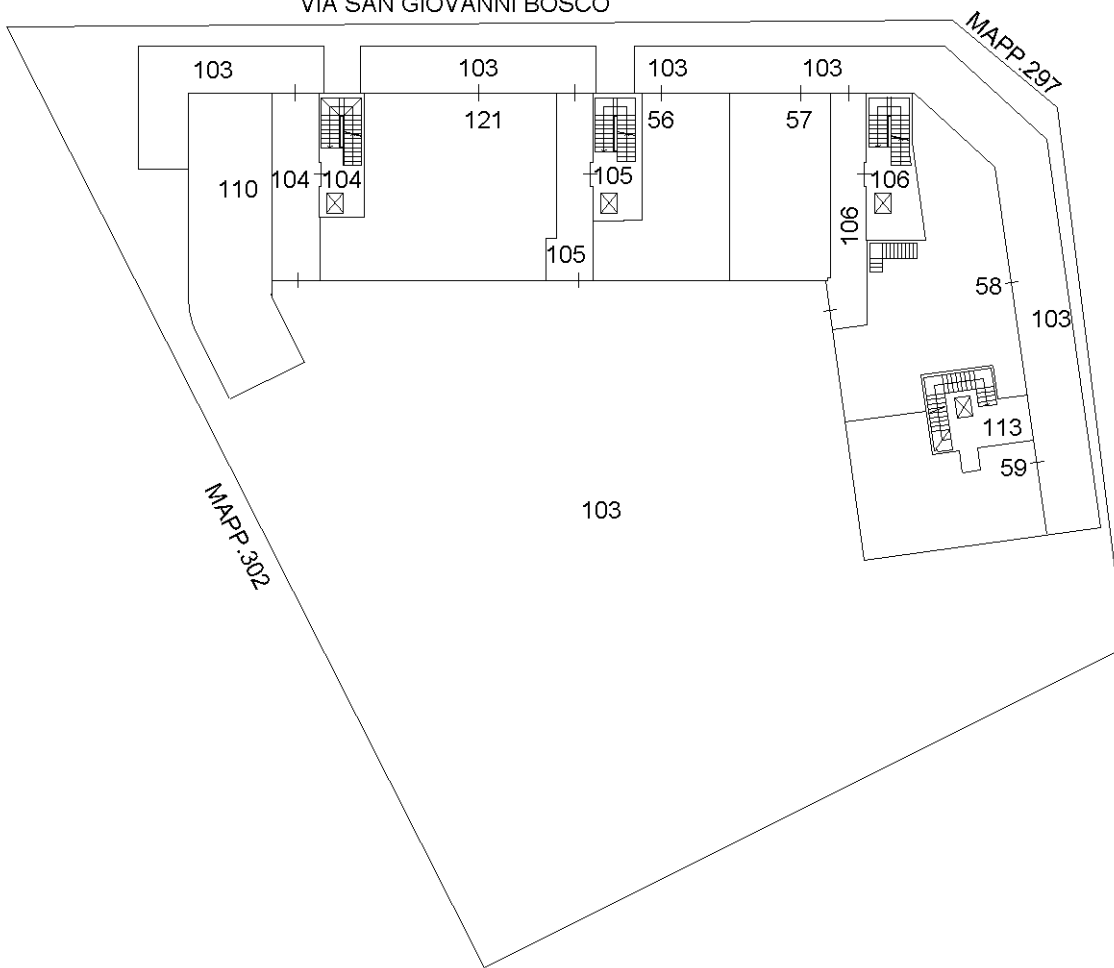

Ultima planimetria in atti



**Agenzia delle Entrate**  
**CATASTO FABBRICATI**  
**Ufficio Provinciale di**  
**Brescia**

**ELABORATO PLANIMETRICO**

Compilato da:  
Bianchi Fausto Federico

Iscritto all'albo:  
Architetti

Prov. Brescia N. 01195

Comune di Brescia

Sezione: NCT Foglio: 165 Particella: 304

Protocollo n. BS0026092 del 14/02/2020

Tipo Mappale n. del

Dimostrazione grafica dei subalterni

Scala 1 : 500

**PIANO PRIMO**

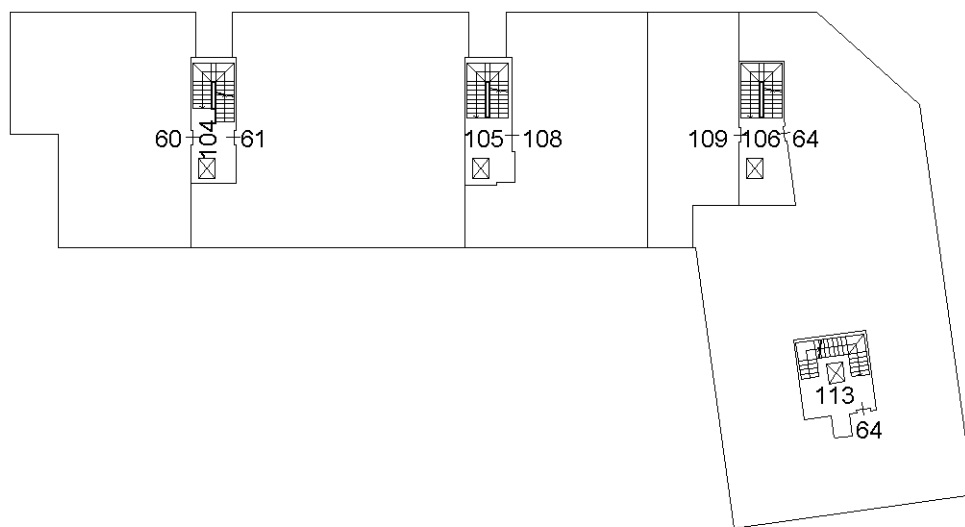

**PIANO SECONDO**

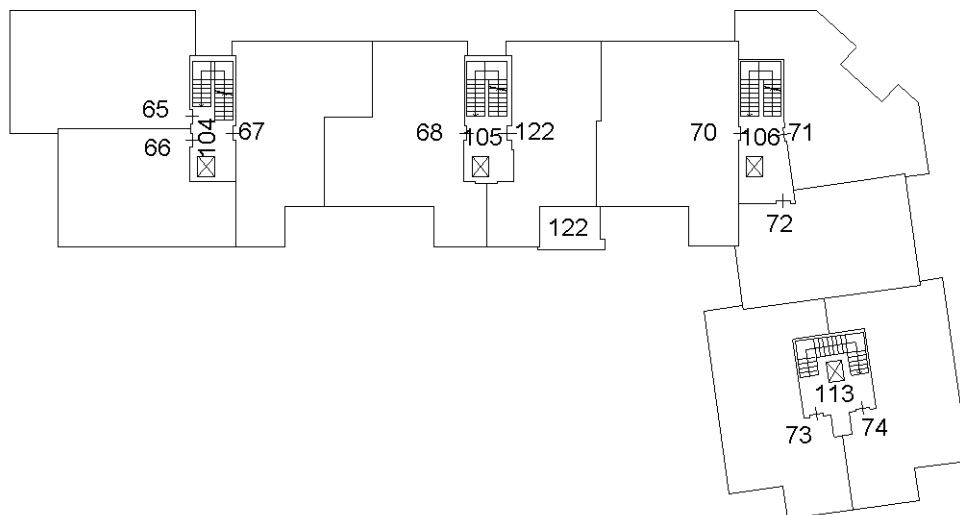

Ultima planimetria in atti





**Agenzia delle Entrate**  
**CATASTO FABBRICATI**  
**Ufficio Provinciale di**  
**Brescia**

**ELABORATO PLANIMETRICO**

Compilato da:  
Bianchi Fausto Federico  
Iscritto all'albo:  
Architetti  
Prov. Brescia N. 01195

Comune di Brescia

Sezione: NCT Foglio: 165 Particella: 304

Protocollo n. BS0026092 del 14/02/2020

Tipo Mappale n. del

Dimostrazione grafica dei subalterni

Scala 1 : 500

**PIANO TERZO**

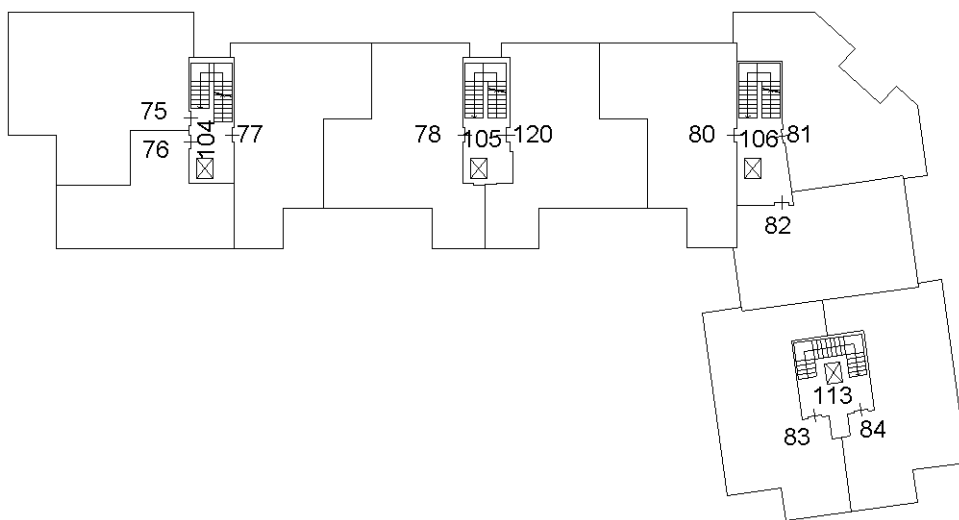

**PIANO QUARTO**

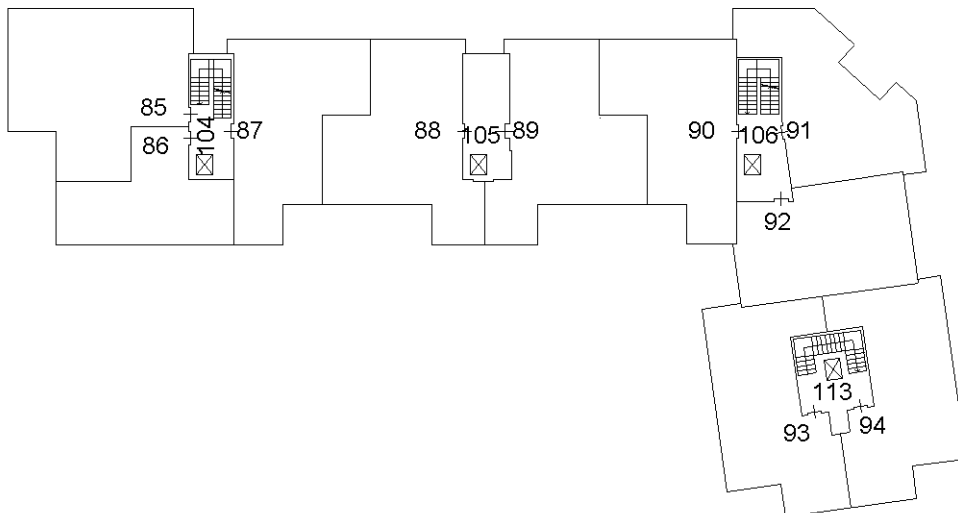

Ultima planimetria in atti



**Agenzia delle Entrate**  
**CATASTO FABBRICATI**  
**Ufficio Provinciale di**  
**Brescia**

**ELABORATO PLANIMETRICO**

Compilato da:  
Bianchi Fausto Federico  
Iscritto all'albo:  
Architetti  
Prov. Brescia N. 01195

Comune di Brescia

Sezione: NCT Foglio: 165 Particella: 304

Protocollo n. BS0026092 del 14/02/2020

Tipo Mappale n. del

Dimostrazione grafica dei subalterni

Scala 1 : 500

**PIANO QUINTO**

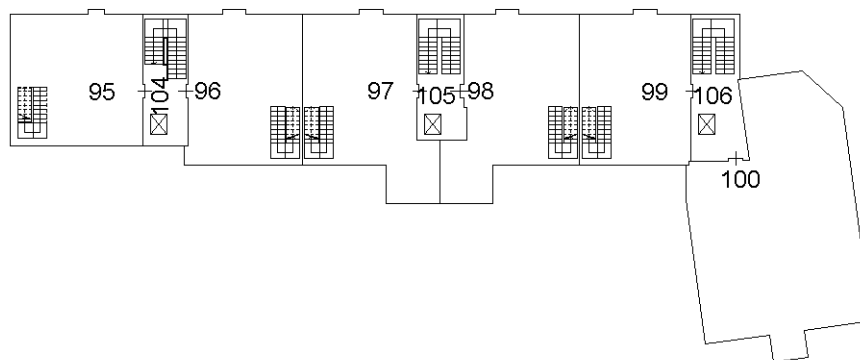

**PIANO SESTO**

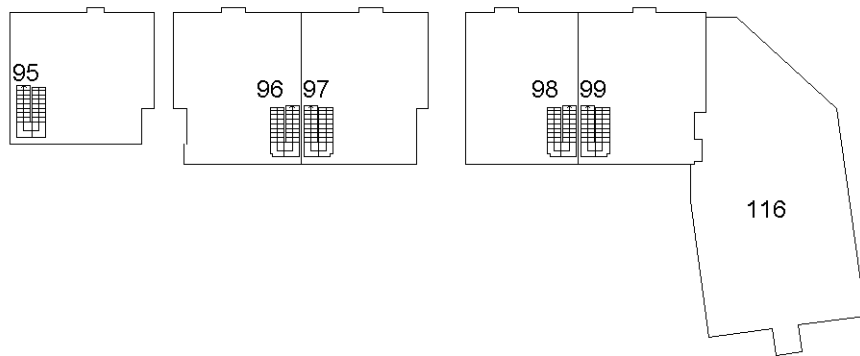

Ultima planimetria in atti

