



ALLEGATO 10 – DOCUMENTAZIONE FOTOGRAFICA



STUDIO TECNICO
GEOMETRA GOZZOLI STEFANO



Geometra Gozzoli Stefano – Collegio dei Geometri di Brescia n. 6145 – C.T.U. Tribunale di Brescia n.366
Via Armando Diaz, 9 – 25121 Brescia - Tel 030/930 56 03 – e-mail: geom.gozzoli@libero.it



STUDIO TECNICO
GEOMETRA GOZZOLI STEFANO



Geometra Gozzoli Stefano – Collegio dei Geometri di Brescia n. 6145 – C.T.U. Tribunale di Brescia n.366
Via Armando Diaz, 9 – 25121 Brescia - Tel 030/930 56 03 – e.mail: geom.gozzoli@libero.it





Zona cantina – realizzata in difformità alla concessione edilizia.



STUDIO TECNICO
GEOMETRA GOZZOLI STEFANO



Geometra Gozzoli Stefano – Collegio dei Geometri di Brescia n. 6145 – C.T.U. Tribunale di Brescia n.366
Via Armando Diaz, 9 – 25121 Brescia - Tel 030/930 56 03 – e-mail: geom.gozzoli@libero.it



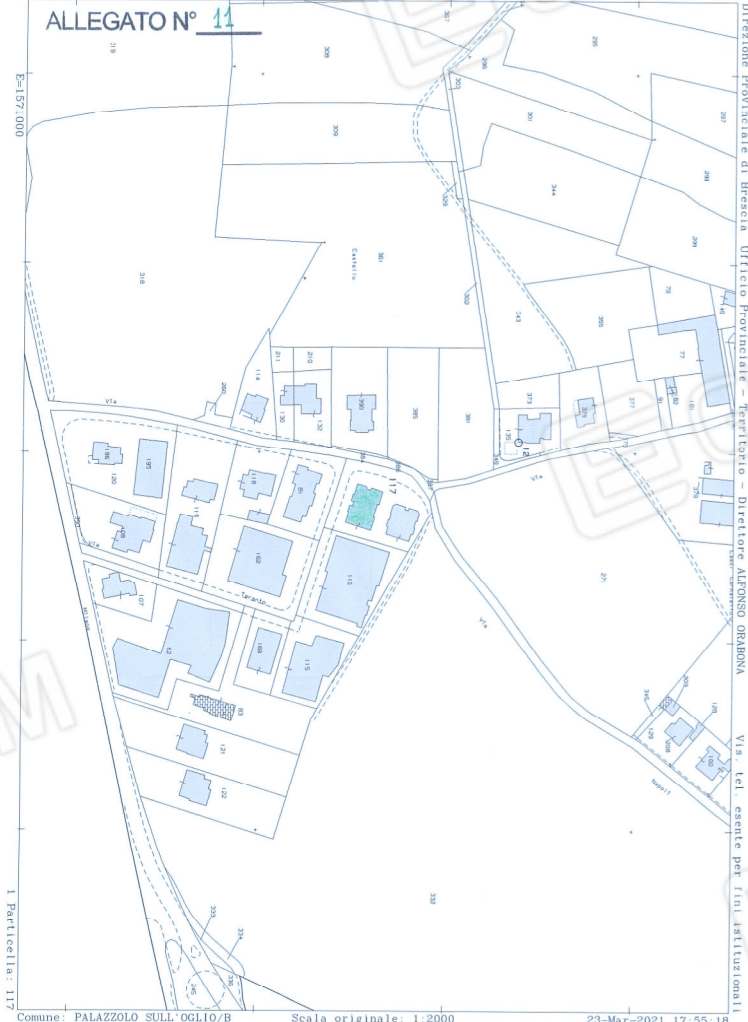

Direzione Provinciale di Brescia - Ufficio Provinciale - Terziario - Direttore ALFONSO ORABONA

I Particelle: 117

Comune: PALAZZOLO SULL'OGLIO/B Scala originale: 1:2000 23-Mar-2021 17:55:10
 Foglio: 38 Dimensione cornice: 534.000 x 378.000 metri Prof. n. T390821/2021

GRUPPO EDICOM

1/4
1/4
1/4
1/4

pianta piano terra

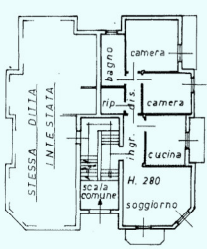

MODULARO
A-C-1-1-1



Planimetria
Data
Allegato alla

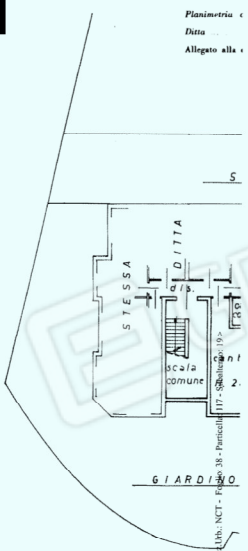

pianta seminterrata

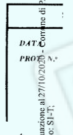

CAVITÀ
DAT
PROV.
CANTONE DI PALAZZOLI
Situazione al 27/10/2020
VIA TADAGNATO n. 18 - 31021
CANTONE DI PALAZZOLI

* Scala originale non disponibile *

MODELLO
P. Co. S. T. 448

(n. 112/V cat.)
Mod. A (Nuovo Catasto Edilizio Urbano)

NUOVO CATASTO EDILIZIO URBANO

(R. DECRETO-LEGGI 11 APRILE 1986, N. 81)

Planimetria dell'immobile situato nel Comune di PALAZZOLO S/O Via TARANTO
Data VEDI DITTA INTESTATA
Allegato alla dichiarazione presentata all'Ufficio Tecnico Erariale di BRESCIA N° 10

MAPP. N° 117
FOG. N° 38

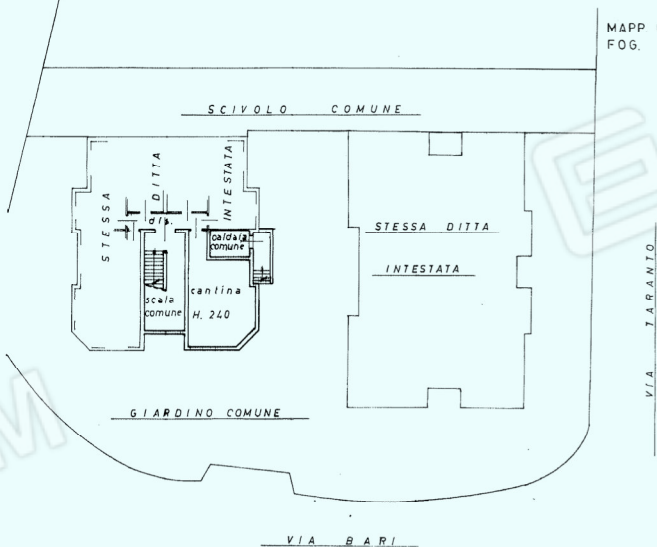

ORIENTAMENTO



SCALA DI 1:200

nta seminterrato

TIPO MRPPRE N°

IN DTR

NCT/32-117-19

SPAZIO RISERVATO PER LE ANNOTAZIONI D'UFFICIO	
DATA	16-12-82
PROT. N°	3302
	1116

Compilato dal ARCH.
LUCIO CHIARI
Inscritto all'Albo degli ARCH. N° 43
della Provincia di BRESCIA
data 7-12-82
Firma:

Catasto dei Fabbricati - Situazione al 27/10/2020 - Comune di PALAZZOLO SULL'OGGIOLO (02561) - Sez. Urb. NCT - Foglio 38 - Particella 117 - Suballegato 195 - VIA TARANTO n. 18 piano S1-T1

MOBILIARIO
A. con 9. 2. - see

NL

Planimetria dell'i
Ditta V E D I
Allegato alla dich

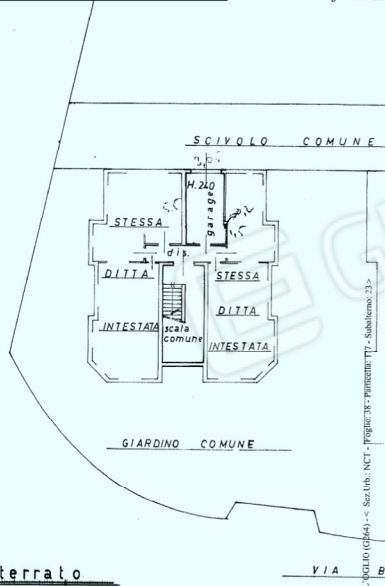
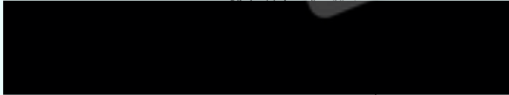

pianta seminterrato

TIPO MAR/APL

DATA	27/10/2020
PROV. N.	31

Comune: PALAZZOLO SULLO SCIVOLO (GR46) - < Sez. Ub. - INCT - FIGURE 38 - PARTICELLE 77 - Subbietto: 23 >
Via: PALAZZOLO SULLO SCIVOLO n. 10 piano: 31

* Scala originale non disponibile. *

MODULO
F. Co. n. 7. 689

Mod. A (Nuovo Catasto Edilizio Urbano)

(n. 112/V circ.)

- 7 - 1945
- 7 - 1947
- 8 - 1950
- 3 - 1952

NUOVO CATASTO EDILIZIO URBANO

(R. DECRETO-L. 10 APRILE 1976, N. 443)

Planimetria dell'immobile situato nel Comune di PALAZZOLO S/O Via TARANTO
 Data VEDI DITTA INTESTATA
 Allegato alla dichiarazione presentata all'Ufficio Tec. o Esziale di BRESCIA N° 15

MAPP. N° 117
FOG. N° 38

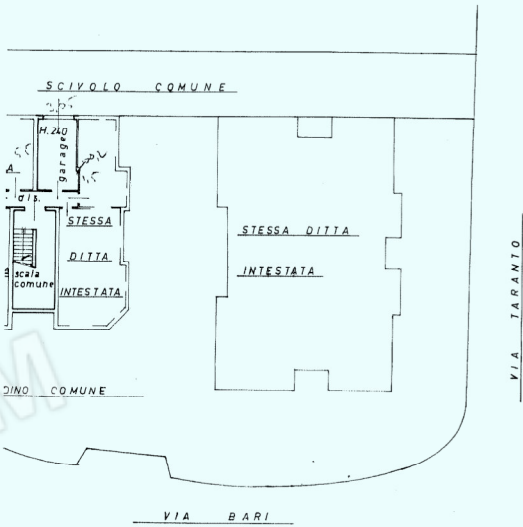

ORIENTAMENTO



SCALA DI 1:200

TIPO MAPPALE N° IN DATA
N° 38 117 23

SPAZIO RISERVATO PER LE ANNOTAZIONI D'UFFICIO	
DATA	16-12-82
PROT. N°	3307
	1116

Compilata dal ARCH. LUIGIO CHIA

(Firma, nome e cognome del compilatore)

Iscritto all'Albo degli ARCH. N° 437
 della Provincia di BRESCIA
 data 7-12-82

Firma:

Catasto dei Fabbricati - Subdivisione a 27/10/2020 - Comune di PALAZZOLO SULL'OGLIO (0364) - Sez. Urb. NCT - Foglio 38 - Particella 117 - Sublotto 23 - VIA TARANTO n. 15 piano S1