

DAMIOLI GEOMETRA GIACOMO  
PIAZZETTA MARCO BERTOLASSI N ° 6  
CIVIDATE CAMUNO (BS) -25040-  
CF : DML GCM 85A10 E704 Z  
P IVA : 02962840985  
Collegio dei Geometri della provincia di Brescia n ° 5736  
Albo dei Consulenti Tecnici del Tribunale di Brescia n ° 384  
0364-340149  
348-3229633  
geometradamioli@alice.it  
giacomo.damioli@geopec.it

## **TRIBUNALE DI BRESCIA**

**Esecuzione Immobiliare n ° 49/2019**

**ALLEGATO N ° 11**

***Rilievo grafico dei beni***



Fabbricato sito in Via / Vicolo Orti N ° 6  
Presso il comune di Sellero (BS)

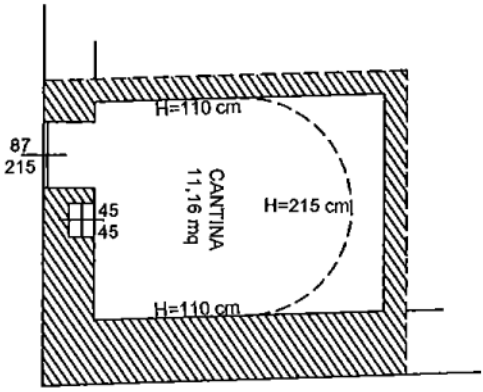

CALCOLO DELLA SUPERFICIE  
COMMERCIALE

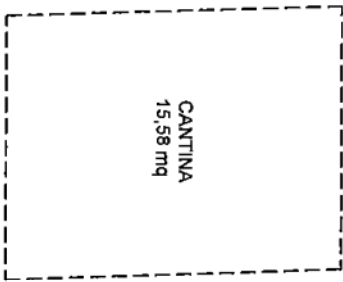

**PIANTA PIANO SECONDO INTERRATO**  
Scala 1:100  
ABITAZIONE (Cantina)

TAVOLA 1

TRIBUNALE DI BRESCIA  
Esecuzione Immobiliare N ° 46 / 2019

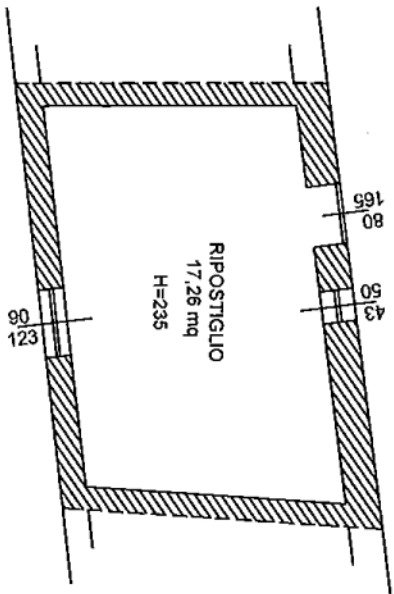

CALCOLO DELLA SUPERFICIE  
COMMERCIALE

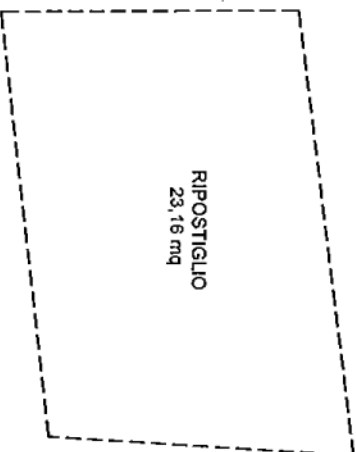

**PIANTA PIANO SECONDO INTERRATO**  
Scala 1:100  
ABITAZIONE (Ripostiglio)



Fabbricato sito in Via / Vicolo Orti N ° 6  
Presso il comune di Sellero (BS)

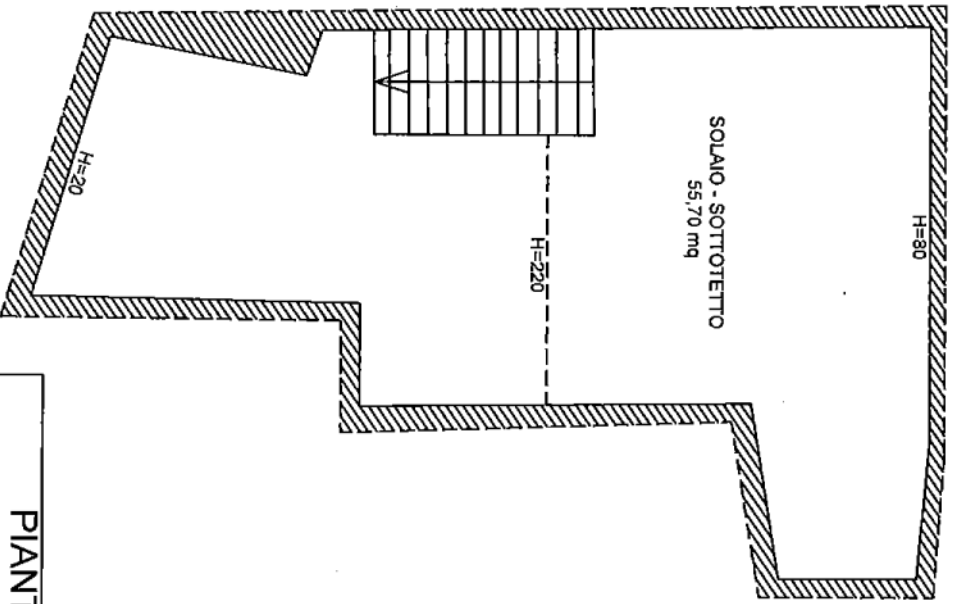

PIANTA PIANO PRIMO  
Scala 1:100  
ABITAZIONE (Solai - Sottotetto)

TAVOLA 2

CALCOLO DELLA SUPERFICIE  
COMMERCIALE

TRIBUNALE DI BRESCIA  
Esecuzione Immobiliare N ° 46 / 2019

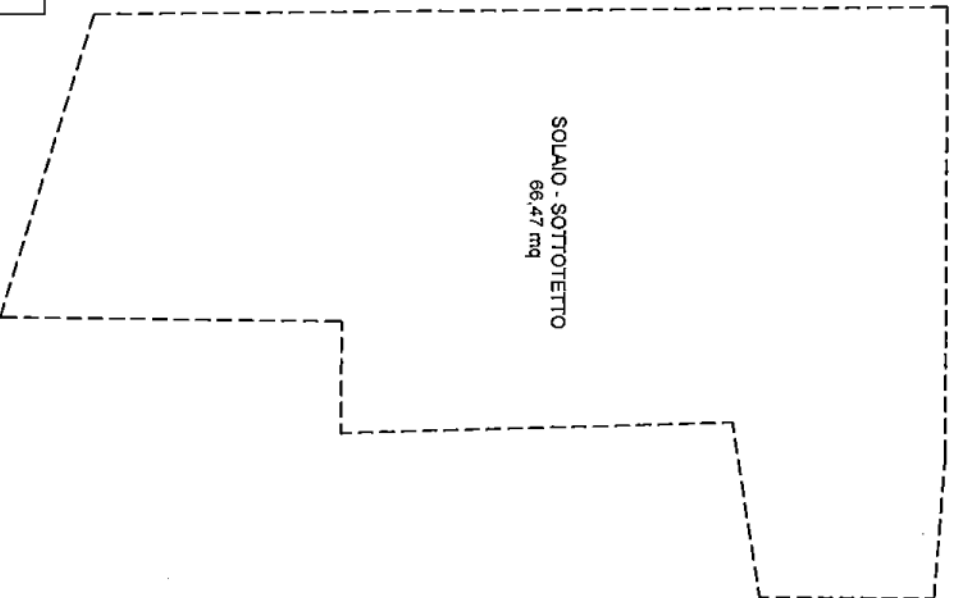

Fabbricato sito in Via / Vicolo Orti N° 6  
 Presso il comune di Sellero (BS)

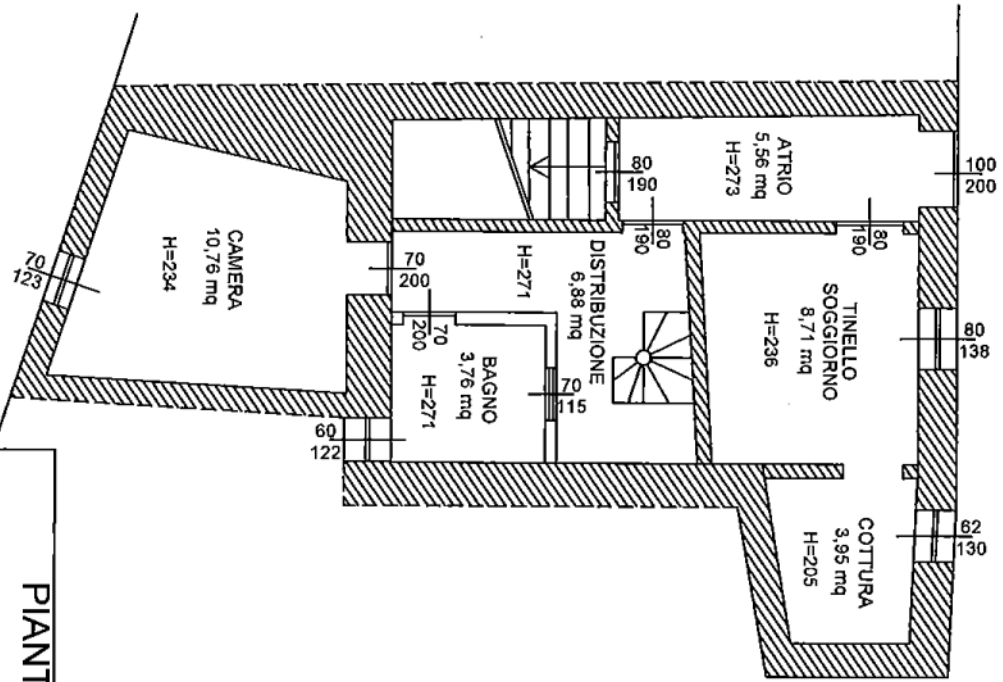

PIANTA PIANO TERRA  
 Scala 1:100  
 ABITAZIONE (Locali ad abitazione)

TAVOLA 3

CALCOLO DELLA SUPERFICIE  
 COMMERCIALE

TRIBUNALE DI BRESCIA  
 Esecuzione Immobiliare N° 46 / 2019

