

MINISTERO DELLE FINANZE  
DIREZIONE GENERALE DEL CATASTO E DEI SERVIZI TECNICI ERARIALI  
NUOVO CATASTO EDILIZIO URBANO

15

Spazio riservato per le annotazioni d'ufficio  
L'immobile situato nel Comune di Pontoglio Via S. Martino

Detta [redacted]  
Vigilanza dichiarata presentata all'Ufficio Tecnico Erariale di Bs

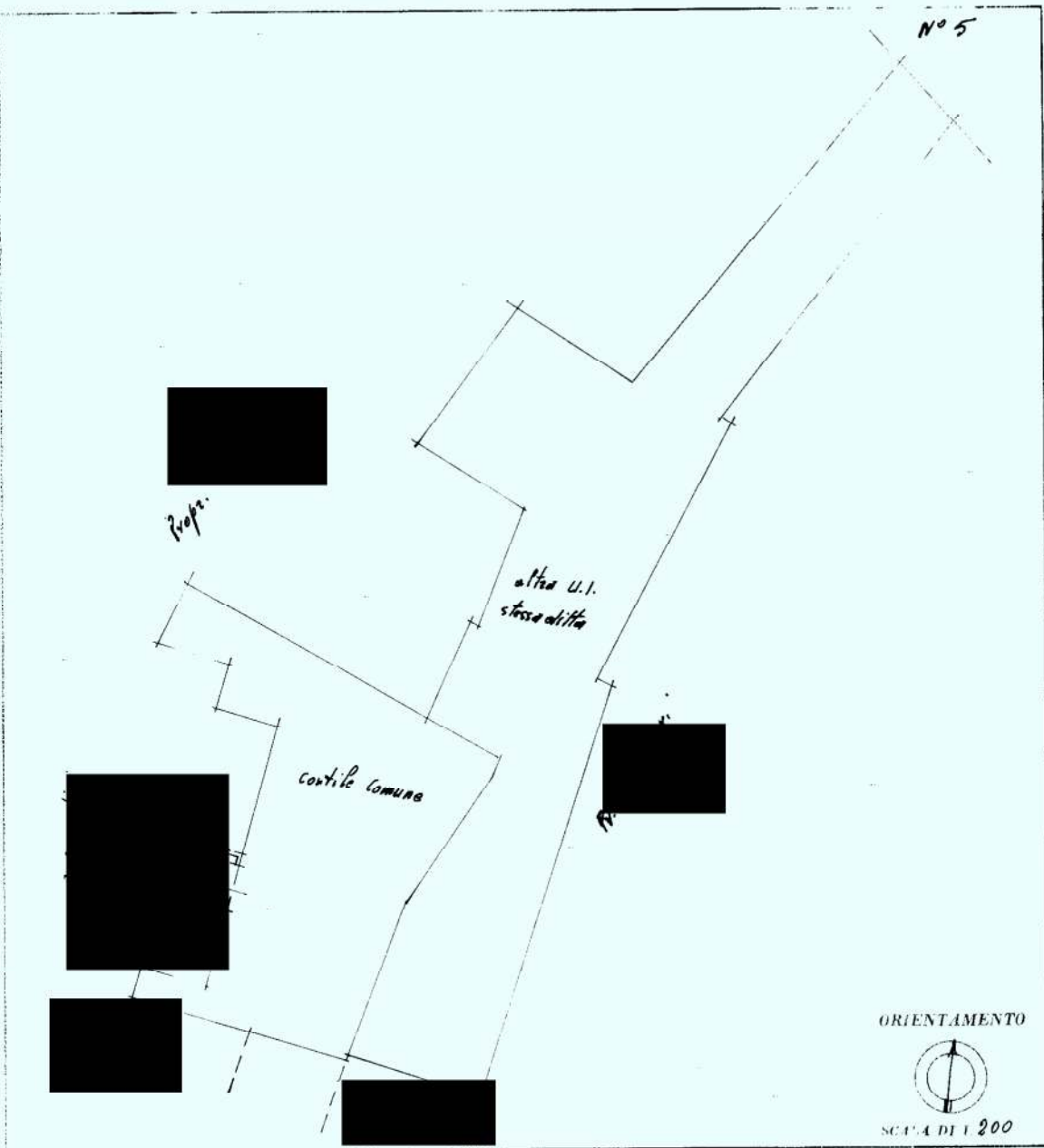

SPAZIO RISERVATO PER LE ANNOTAZIONI D'UFFICIO

DATA 11-12-74  
PROI 3301



Compilata dal Geometra  
Ranghetti Paolo  
Iscritto all'Albo dei Geometri  
della Provincia di Bs  
DATA 11-11-74  
Firma: Ranghetti

Catasto dei Fabbricati - Situazione al 11/02/2016 - Comune di PONTOGLIO (G869) - Sez. Urb.: NCT - Foglio: 5 - Particella: 208 - Subalterno: 1 >  
VIA SAN MARTINO piano: T;

10 metri

Ultima planimetria in atti

Catasto dei Fabbricati - Situazione al 11/02/2016 - Comune di PONTOGGIO (G869) - < Sez.Urb.: NCT - Foglio: 5 - Particella: 223 - Subalterno: 5 >  
VIA SAN MARTINO n. 23 piano: 1;

Ultima planimetria in atti

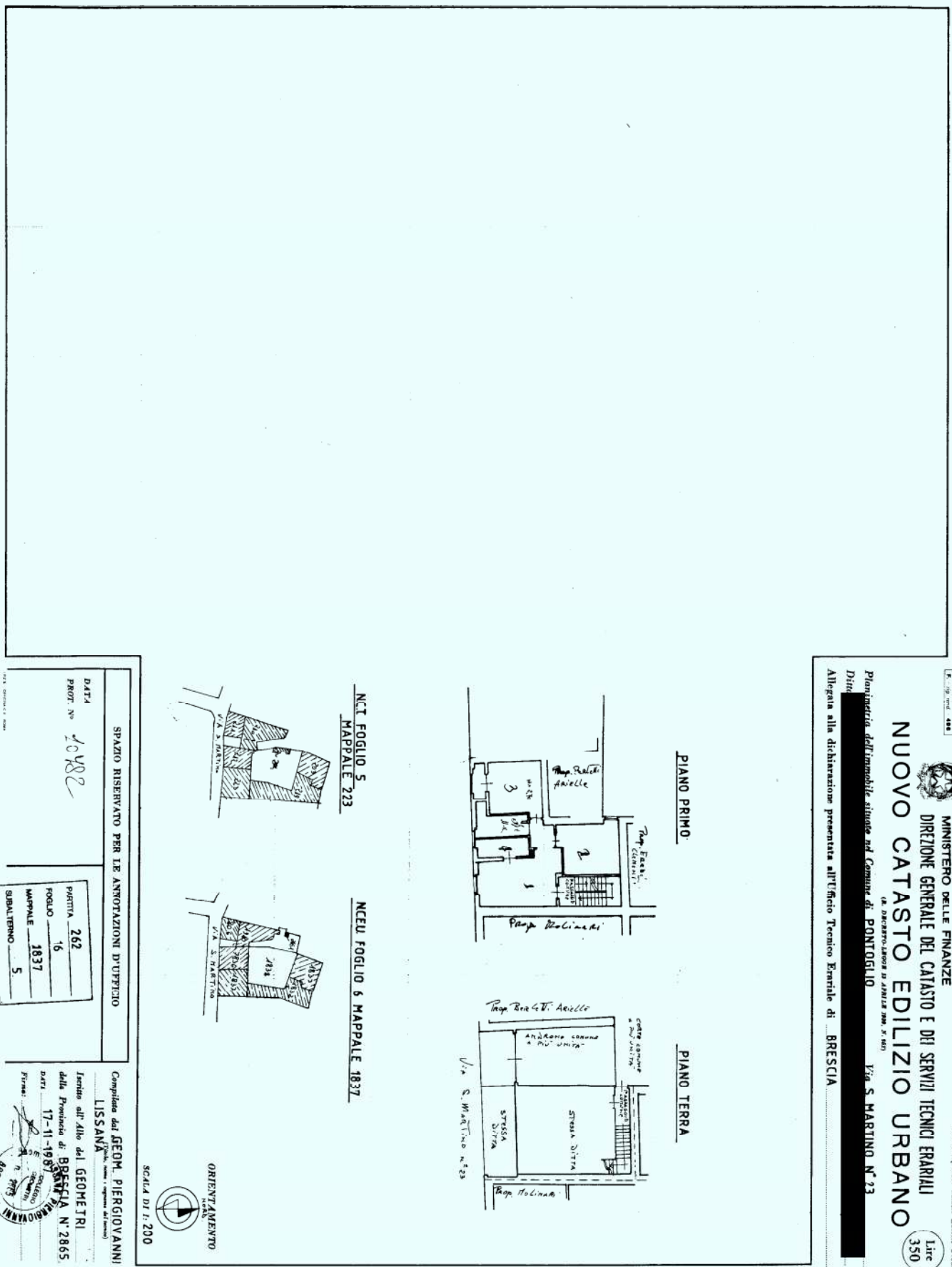

10 metri

MINISTERO DELLE FINANZE  
DIREZIONE GENERALE DEL CATASTO E DEI SERVIZI TECNICI ERARIALI  
NUOVO CATASTO EDILIZIO URBANO

15

Spazio riservato per le annotazioni d'ufficio  
Piantina dell'immobile situato nel Comune di Pontoglio

Via S. Martino

Dato

Allegato alla dichiarazione presentata all'Ufficio Tecnico Erariale di Bs

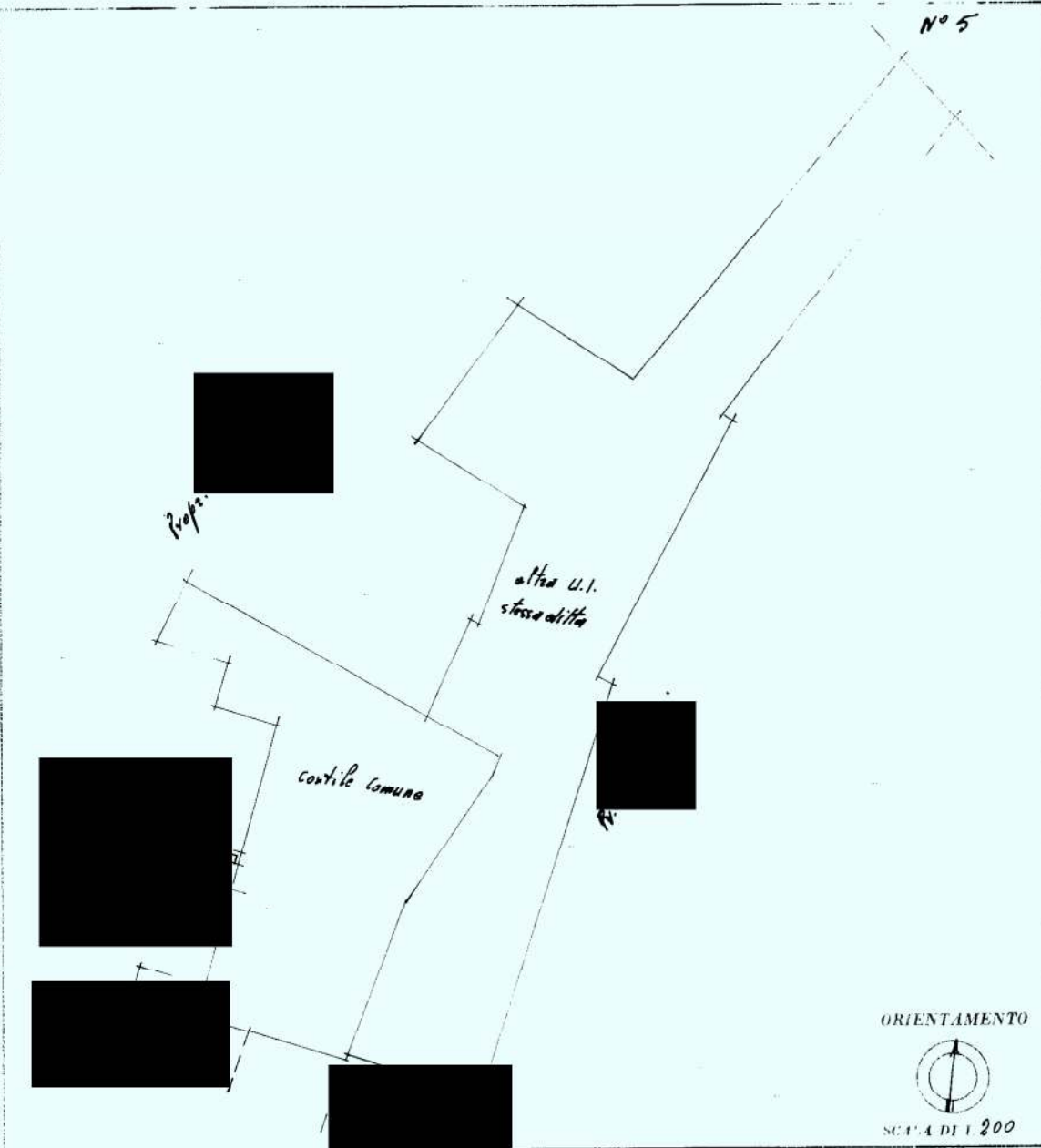

SPAZIO RISERVATO PER LE ANNOTAZIONI D'UFFICIO

DATA	11-12-74
PROI	3301



Compilata dal Geometra  
Ranghetti Paolo  
Iscritto all'Albo dei Geometri  
della Provincia di Bs  
DATA 11-11-74  
Firma: Ranghetti

Catasto dei Fabbricati - Situazione al 11/02/2016 - Comune di PONTOGLIO (G869) - Sez. Urb.: NCT - Foglio: 5 - Particella: 208 - Subalterno: 1 >  
VIA SAN MARTINO piano: T;

10 metri

Ultima planimetria in atti

MODULARIO  
F. - Cat. S. T. - 215



MINISTERO DELLE FINANZE  
DIREZIONE GENERALE DEL CATASTO E DEI SERVIZI TECNICI ERARIALI

Mod. B (Nuovo Catasto Edilizio Urbano)

Lire  
15

# NUOVO CATASTO EDILIZIO URBANO

(R. DECRETO-LEGGE 13 APRILE 1969, N. 662)

Planimetria dell'immobile situato nel Comune di PONTOGLIO Via CADUTI DELLA LIBERTA'

Ditta

Allegata alla dichiarazione presentata all'Ufficio Tecnico Erariale di Brescia

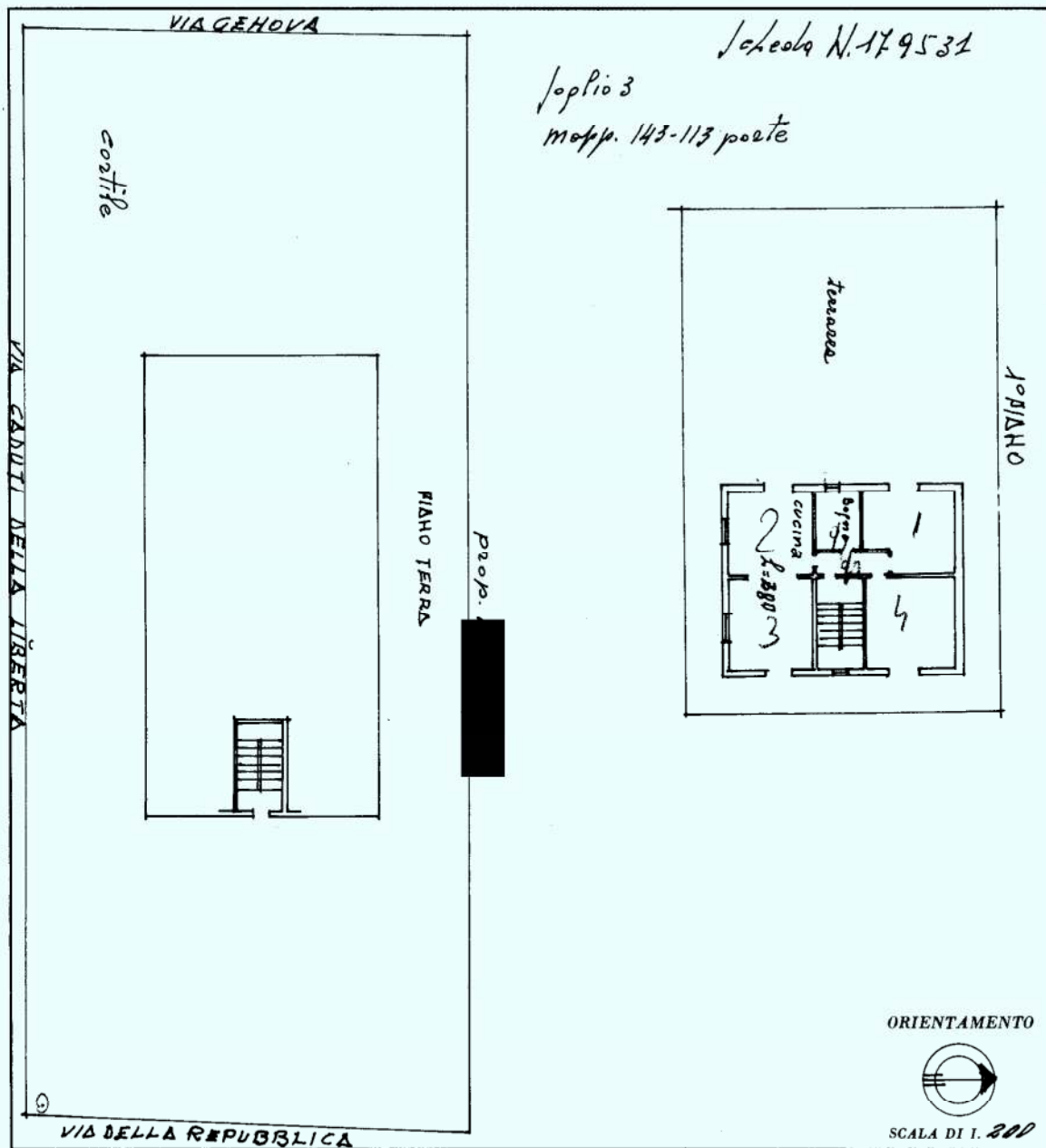

SPAZIO RISERVATO PER LE ANNOTAZIONI D'UFFICIO

DATA 7-2-72  
PROT. No 674



Compilata dal Geom. Mosconi  
Carlo

Iscritto all'Albo de 1 Geometri  
della Provincia di Brescia

DATA 17-12-71

Firma: Mosconi Carlo

Catasto dei Fabbricati - Situazione al 10/02/2016 - Comune di PONTOGLIO (G869) - Sez. Urb.: NCT - Foglio: 3 - Particella: 567 - Subalterno: 2 >  
VIA CADUTI PER LA LIBERTA' piano: 1;

10 metri

Ultima planimetria in atti

MODULARIO  
F. rig. rend. 497



MINISTERO DELLE FINANZE  
DIREZIONE GENERALE DEL CATASTO E DEI SS.TT.EE.  
**CATASTO EDILIZIO URBANO** (RDL 13-4-1939, n. 652)

MOD. BN (CEU)

LIRE  
**250**

Planimetria di u.i.u. in Comune di PONTOGLIO via MARZABOTTO civ. 9

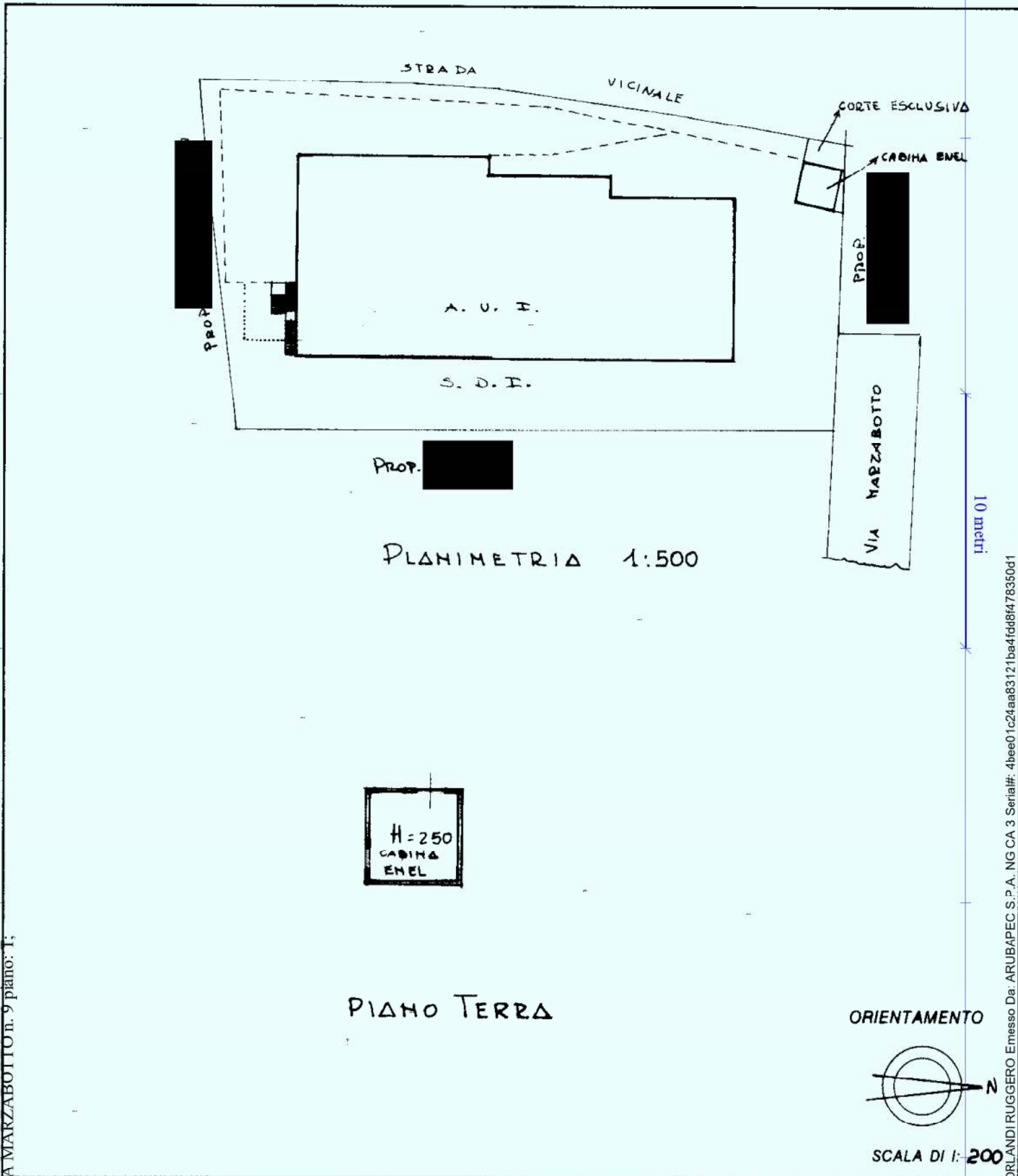

Catasto dei Fabbricati - Situazione al 10/02/2016 - Comune di PONTOGLIO (G869) - < Sez. Urb.: NCT - Foglio: 6 - Particella: 296 - Subalterno: 4 >  
VIA MARZABOTTO n. 9 piano: 1;

10 metri

Firmato Da: DRLANDI RUGGERO Emesso Da: ARUBAPEC S.P.A. NG CA 3 Serial#: 4bee01c24aa83121bed4fdd8f478350d1

Dichiarazione di N.C.   
 Ultima planimetria in atti   
 Denuncia di variazione   
 Data presentazione: 22/07/1995 - Data: 10/02/2016 - n. T252694 - Richiedente: RLNRGR52L29H650C  
 Totale schede: 1 - Formato di acquisizione: A4(210x297) - Formato stampa richiesto: A4(210x297)  
 F. 296 sub 4

Compilata dal GEOM.  
 (Titolo, cognome e nome)  
BELOTTI BATTISTA  
 iscritto all'Albo dei GEOMETRI  
 della provincia di BRESCIA n. 1909  
 data 27-04-1989 Firma Belotti Battista

RISERVATO ALL'UFFICIO

SCALA DI I: **200**



**Agenzia delle Entrate**  
**CATASTO FABBRICATI**  
Ufficio provinciale di  
Brescia

Scheda n. 110  
Scala 1:200

Dichiarazione protocollo n. BS0287071 del 12/11/2014  
Planimetria di u.i.u. in Comune di Pontoglio  
Via Marzabotto

civ. 15

Identificativi Catastali:  
Sezione: NCT  
Foglio: 6  
Particella: 296  
Subalterno: 7

Compilata da:  
Lissana Piergiovanni  
Iscritto all'albo:  
Geometri.  
Prov. Brescia N. 02855

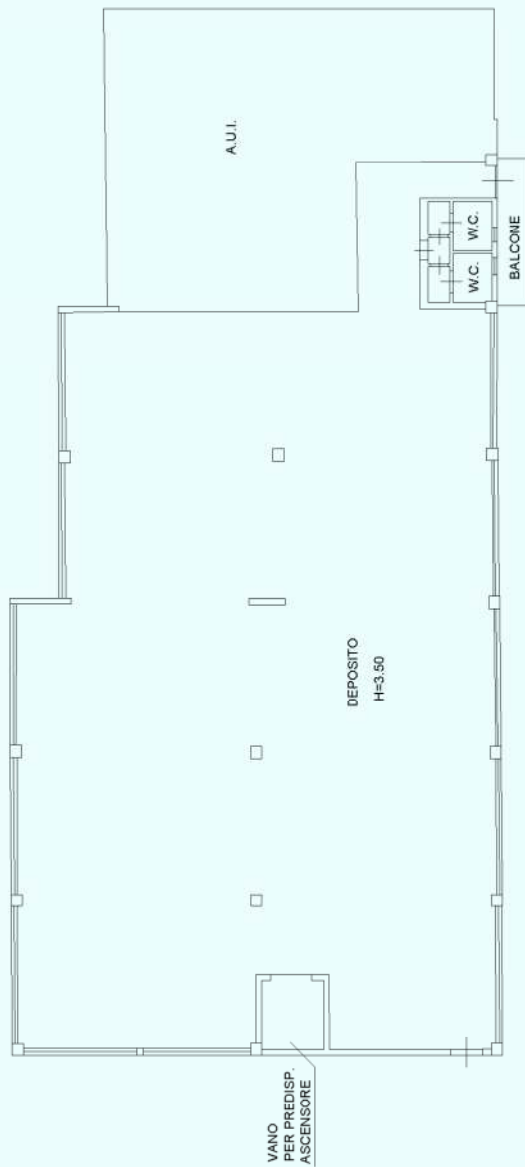

PIANO PRIMO



10 metri

Ultima planimetria in atti

(n. 712/V cat.)

Mod. A (Nuovo Catasto Edilizio Urbano)

MODULARIO  
F. - Cat. S. T. - 680

# NUOVO CATASTO EDILIZIO URBANO

(R. DECRETO-LEGGE 11 APRILE 1979, N. 462)

Planimetria dell'immobile situato nel Comune di PONTOGGIO

Via FRANCESCA N° 4

Ditta [REDACTED]

Allegato alla dichiarazione presentata all'Ufficio Tecnico Erariale di BRESCIA

SCHEDA N° 2

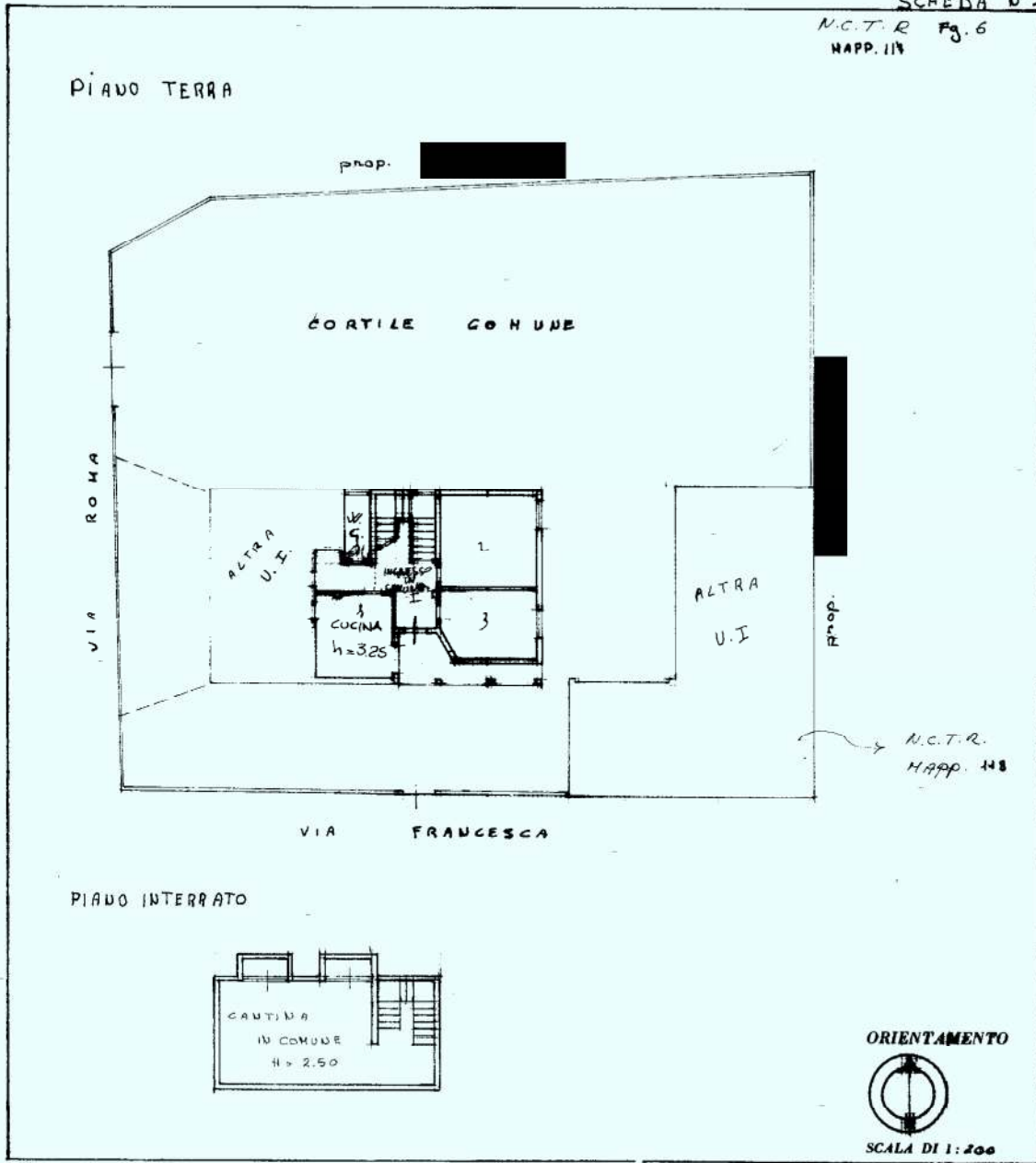

Catasto dei Fabbricati - Situazione al 10/02/2016 - Comune di PONTOGGIO (G869) - < Sez. Urb.: NCT - Foglio: 6 - Particella: 117 - Subalterno: 2 >  
VIA FRANCESCA n. 1 piano: T;

10 metri

Firmato Da: ORLANDI RUGGERO Emesso Da: ARUBAPEC S.P.A. NG CA 3 Serial#: 4bee01c24aa83121ba4fdd8478350d1

SPAZIO RISERVATO PER LE ANNOTAZ

DATA 17 - Nov. 1982  
PROT. N° 2886



Compilata dal GEOMETRA  
(Titolo, nome e cognome del tecnico)

BELOTTI BATTISTA

Iscritto all'Albo dei GEOMETRI  
della Provincia di BRESCIA

DATA 16 - 11 - 1982

Firma: *Belotti Battista*

ORIENTAMENTO



SCALA DI 1:200

F. APOLLONIO & C.

Ultima planimetria in atti

MODULARIO  
F. 119/1982 - 497



MINISTERO DELLE FINANZE  
DIREZIONE GENERALE DEL CATASTO E DEI SERVIZI TECNICI ERARIALI  
**NUOVO CATASTO EDILIZIO URBANO**

Mod. B (Nuovo Catasto Edilizio Urbano)

Lire  
200

(R. DECRETO-LEGGE 13 APRILE 1939, N. 452)

Planimetria dell'immobile situato nel Comune di PONTOGLIO Via CAVOUR N° 16

Ditta

Allegata alla dichiarazione presentata all'Ufficio Tecnico Erariale di BRESCIA

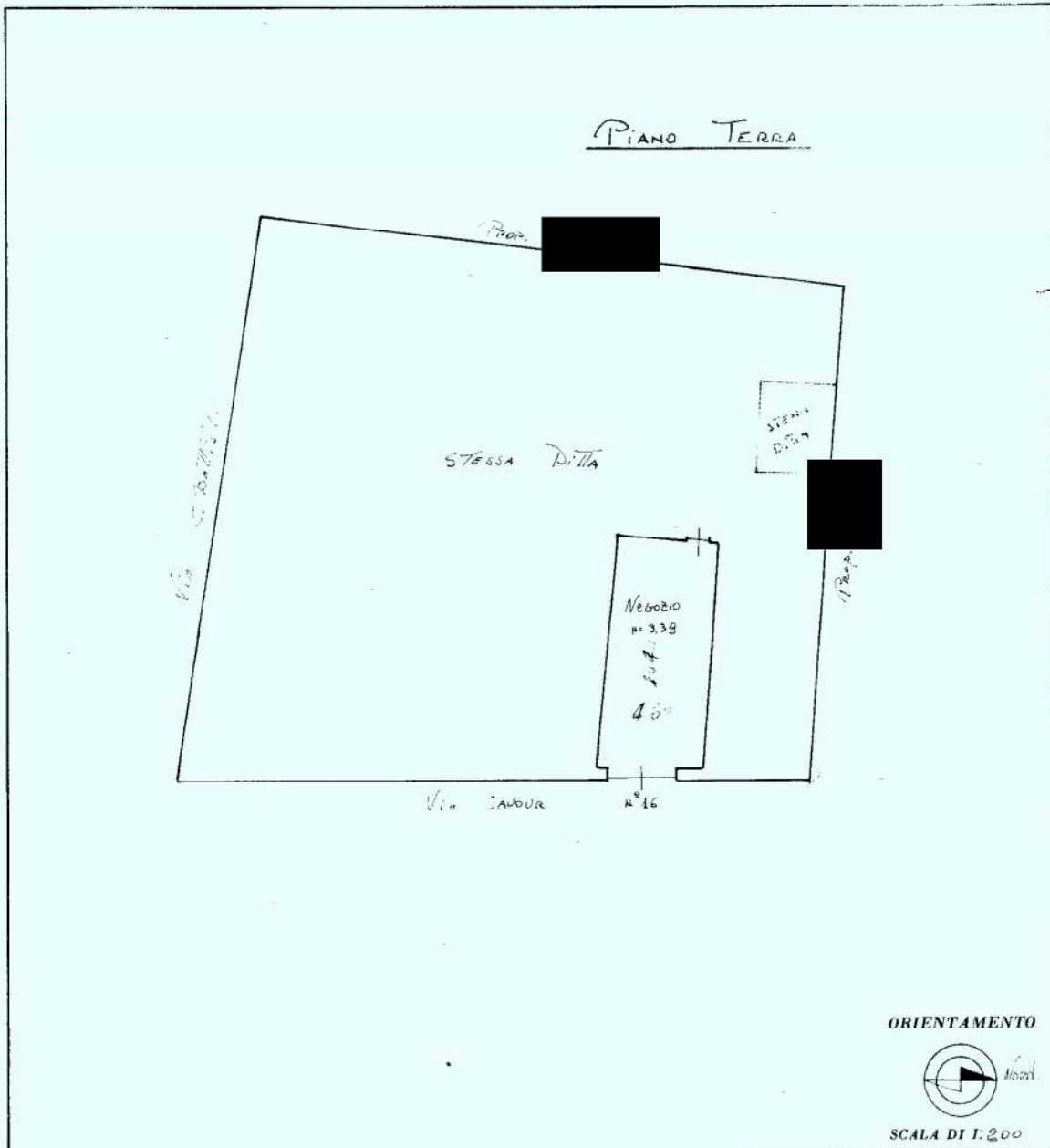

SPAZIO RISERVATO PER LE ANNOTAZIONI D'UFFICIO

DATA	
PROT. N°	281
	16
	F85
	8

Compilata dal GEOMETRA  
(Titolo, nome o cognome del tecnico)  
PIERGIOVANNI LISSANA  
Iscritto all'Albo dei Geometri  
della Provincia di BRESCIA N° 2865  
DATA 10 GENNAIO 1987  
Firma: [Signature]

Catasto dei Fabbricati - Situazione al 10/02/2016 - Comune di PONTOGLIO (G869) - Sez. Urb.: NCT - Foglio: 5 - Particella: 307 - Subalterno: 8 >  
VIA CAVOUR n. 16 piano: T;

10 metri

Ultima planimetria in atti



Catasto dei Fabbricati - Situazione al 10/02/2016 - Comune di PONTOGLIO (G869) - < Sez.Urb.: NCT - Foglio: 6 - Particella: 296 - Subalterno: 5 >  
VIA MARZABOTTO n. 15 piano: S1;

**Agenzia delle Entrate**  
**CATASTO FABBRICATI**  
Ufficio provinciale di  
Brescia

Scheda n. 16  
Scala 1:200

Dichiarazione protocollo n. BS0287071 del 12/11/2014  
Planimetria di u.i.u. in Comune di Pontoglio  
Via Marzabetto

civ. 15

Identificativi Catastali:  
Sezione: NCT  
Foglio: 6  
Particella: 296  
Subalterno: 5

Compilata da:  
Lissana Piergiovanni  
Iscritto all'albo:  
Geometri.  
Prov. Brescia N. 02855

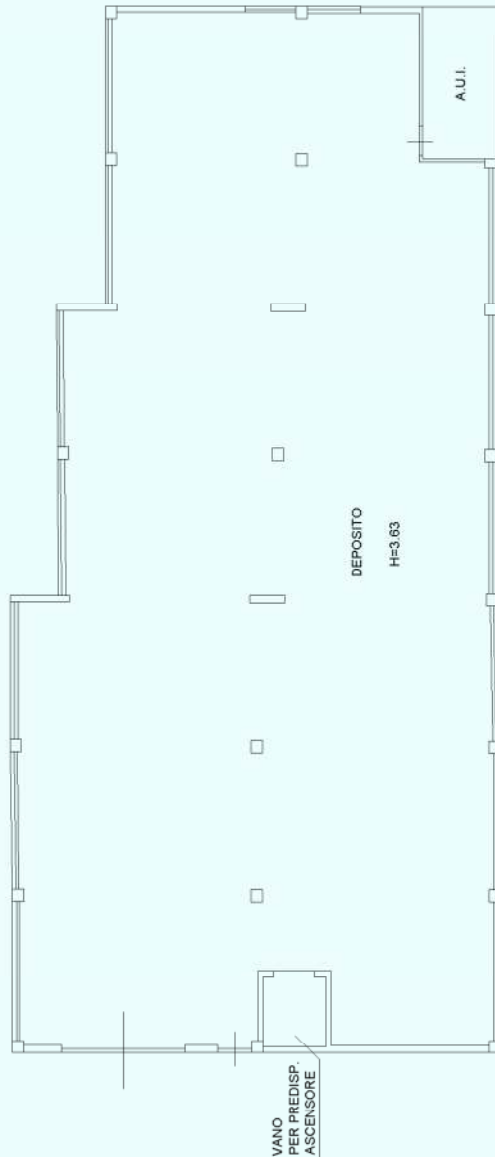

PIANO INTERRATO-S1



10 metri

Ultima planimetria in atti

**Agenzia delle Entrate**  
**CATASTO FABBRICATI**  
Ufficio provinciale di  
Brescia

Scheda n. 110  
Scala 1:200

Dichiarazione protocollo n. BS0287071 del 12/11/2014  
Planimetria di u.i.u. in Comune di Pontoglio  
Via Marzabotto

civ. 15

Identificativi Catastali:  
Sezione: NCT  
Foglio: 6  
Particella: 296  
Subalterno: 7

Compilata da:  
Lissana Piergiovanni  
Iscritto all'albo:  
Geometri.  
Prov. Brescia N. 02855

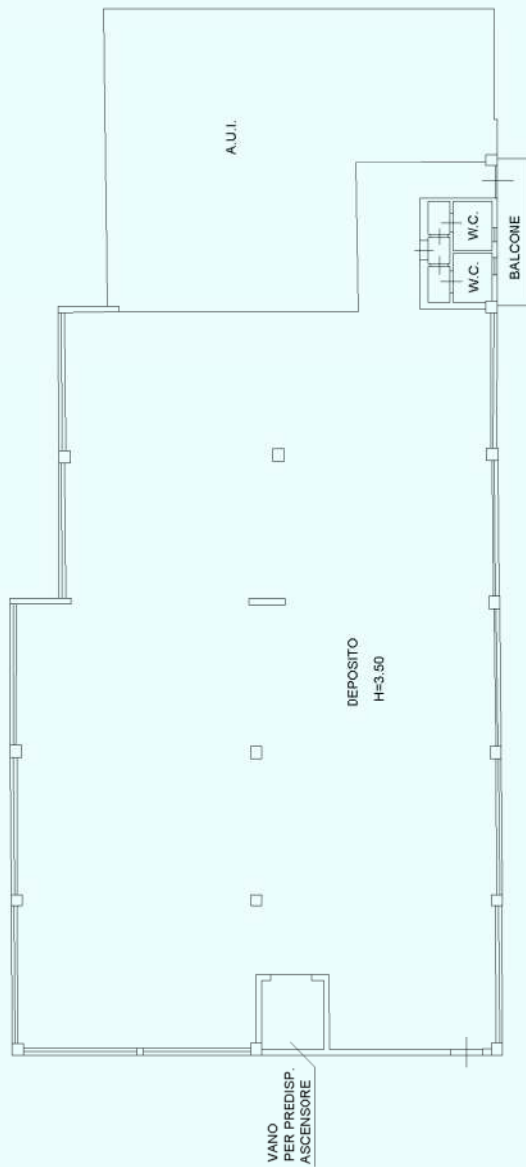

PIANO PRIMO



10 metri

Ultima planimetria in atti

MODULARIO  
F. - Cat. S. T. - 480

\* (n. 712/V cat.)  
Mod. A (Nuovo Catasto Edilizio Urbano)

# NUOVO CATASTO EDILIZIO URBANO

(R. DECRETO - LEGGE 13 APRILE 1959, N. 657)

Planimetria dell'immobile situato nel Comune di PONTOGLIO Via FRANCESCA N° 1

Vita [REDACTED]

Allegato alla dichiarazione presentata all'Ufficio Tecnico Erariale di BRESCIA

SCHEDA N° 3  
N.C.T.R. Fg 6  
HAPP 114

PIAUV TERRA

prop. [REDACTED]

CORTILE COMUNE

VIA ROMA

ALTRA U.I.

ALTRA U.I.

ALTRA U.I.

prop.

VIA FRANCESCA

N.C.T.R.  
HAPP 118

ORIENTAMENTO



SCALA DI 1:200

SPAZIO RISERVATO PER LE ANNOTAZIONI

DATA 17-NOV-1982  
PROT. N° 2887



Compilata dal GEOMETRA  
(Titolo, nome e cognome del tecnico)  
BELOTTI BATTISTA  
Iscritto all'Albo dei GEOMETRI  
della Provincia di BRESCIA  
DATA 16-11-1982  
Firma: Belotti Battista

Catasto dei Fabbricati - Situazione al 10/02/2016 - Comune di PONTOGLIO (G869) - Sez. Urb.: NCT - Foglio: 6 - Particella: 117 - Subalterno: 3 >  
VIA FRANCESCA n. 1 piano: I;

10 metri

Ultima planimetria in atti

PIANO INTERRATO

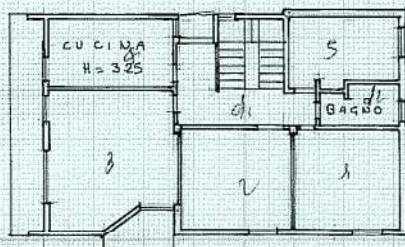
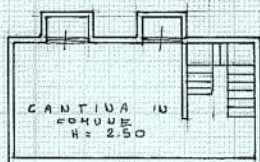

PRIMO PIANO

10 metri

Catasto dei Fabbricati - Situazione al 10/02/2016 - Comune di PONTOGLIO (G869) - < Sez.Urb.: NCT - Foglio: 6 - Particella: 117 - Subalterno: 3 >  
VIA FRANCESCA n. 1 piano: I;

Ultima planimetria in atti



MODULARIO  
F. - Cat. S. T. - 315



MINISTERO DELLE FINANZE  
DIREZIONE GENERALE DEL CATASTO E DEI SERVIZI TECNICI ERARIALI

Mod. B (Nuovo Catasto Edilizio Urbano)

# NUOVO CATASTO EDILIZIO URBANO

(D. DECRETO-LEGGE 13 APRILE 1939, N. 632)

Lire  
15

Planimetria dell'immobile situato nel Comune di PONTOGGIO Via DELLA REPUBBLICA

Ditta [REDACTED]

Allegata alla dichiarazione presentata all'Ufficio Tecnico Erariale di BRESCIA

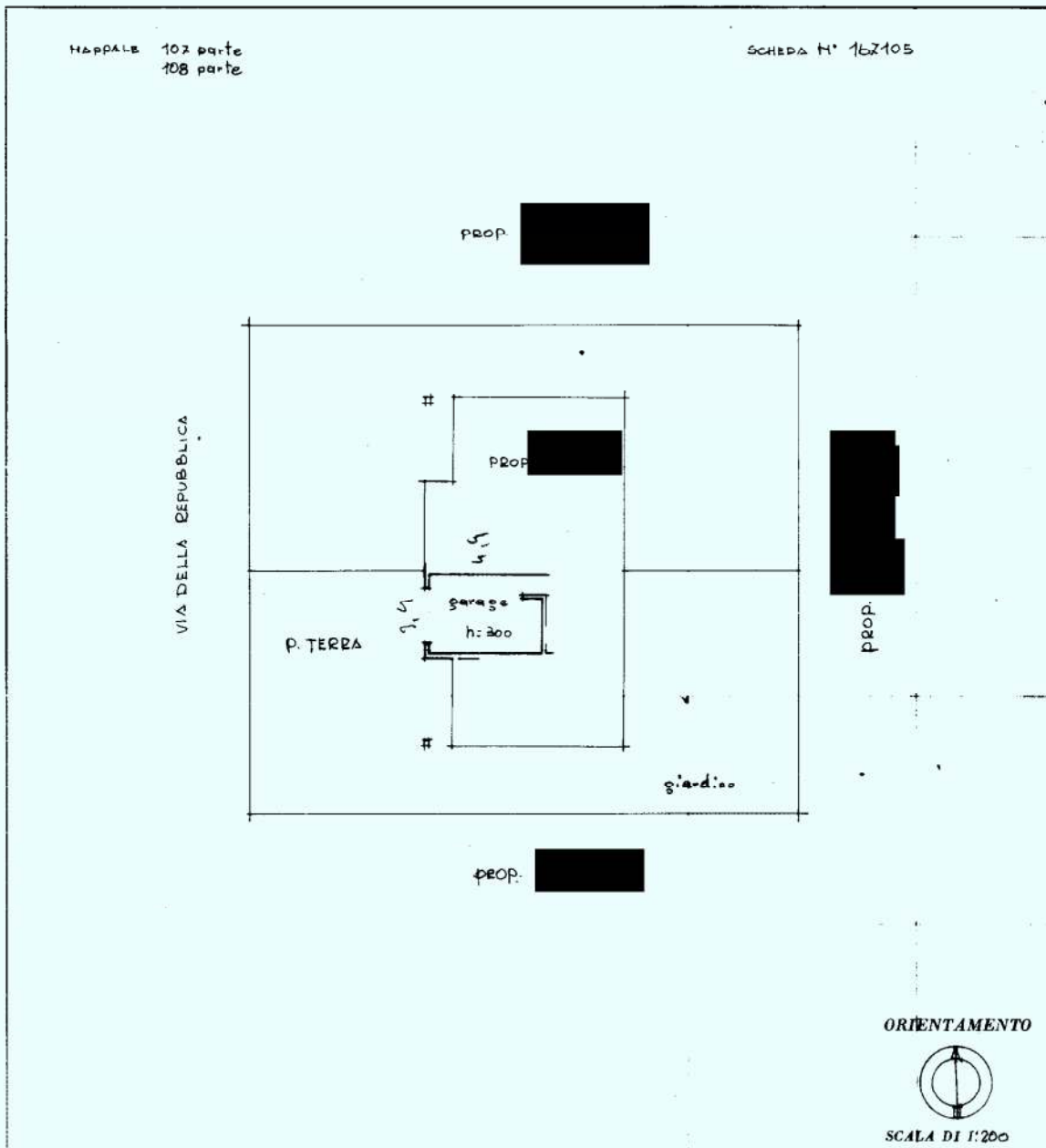

SPAZIO RISERVATO PER LE ANNOTAZIONI D'UFFICIO

DATA 5-4-74

PROT. N° 682

CASSA NAZIONALE DI PROPRIO SOSTABILIMENTO  
GEOMETRI

G. CARLO MOSCONI

Compilata dal GEOM. MOSCONI  
(Titolo, nome e cognome del tecnico)

CARLO

Iscritto all'Albo dei GEOMETRI  
della Provincia di BRESCIA

DATA 9/3/74

Firma: [Signature]

Catasto dei Fabbricati - Situazione al 10/02/2016 - Comune di PONTOGGIO (G869) - < Sez. Urb.: NCT - Foglio: 3 - Particella: 107 - Subalterno: 5 >  
VIA DELLA REPUBBLICA piano: T interno: 2;

10 metri

Ultima planimetria in atti

MODULARIO  
F. - Car. S. T. - 315



MINISTERO DELLE FINANZE  
DIREZIONE GENERALE DEL CATASTO E DEI SERVIZI TECNICI CATASTALI

Mod. B (Nuovo Catasto Edilizio Urbano)

Lire  
15

# NUOVO CATASTO EDILIZIO URBANO

(R. DECRETO-LEGGE 13 APRILE 1939, N. 652)

Planimetria dell'immobile situato nel Comune di PONTIOLIO Via DELLA REPUBBLICA

Ditta [REDACTED]  
Allegata alla dichiarazione presentata all'Ufficio Tecnico Catastale di BRESCIA

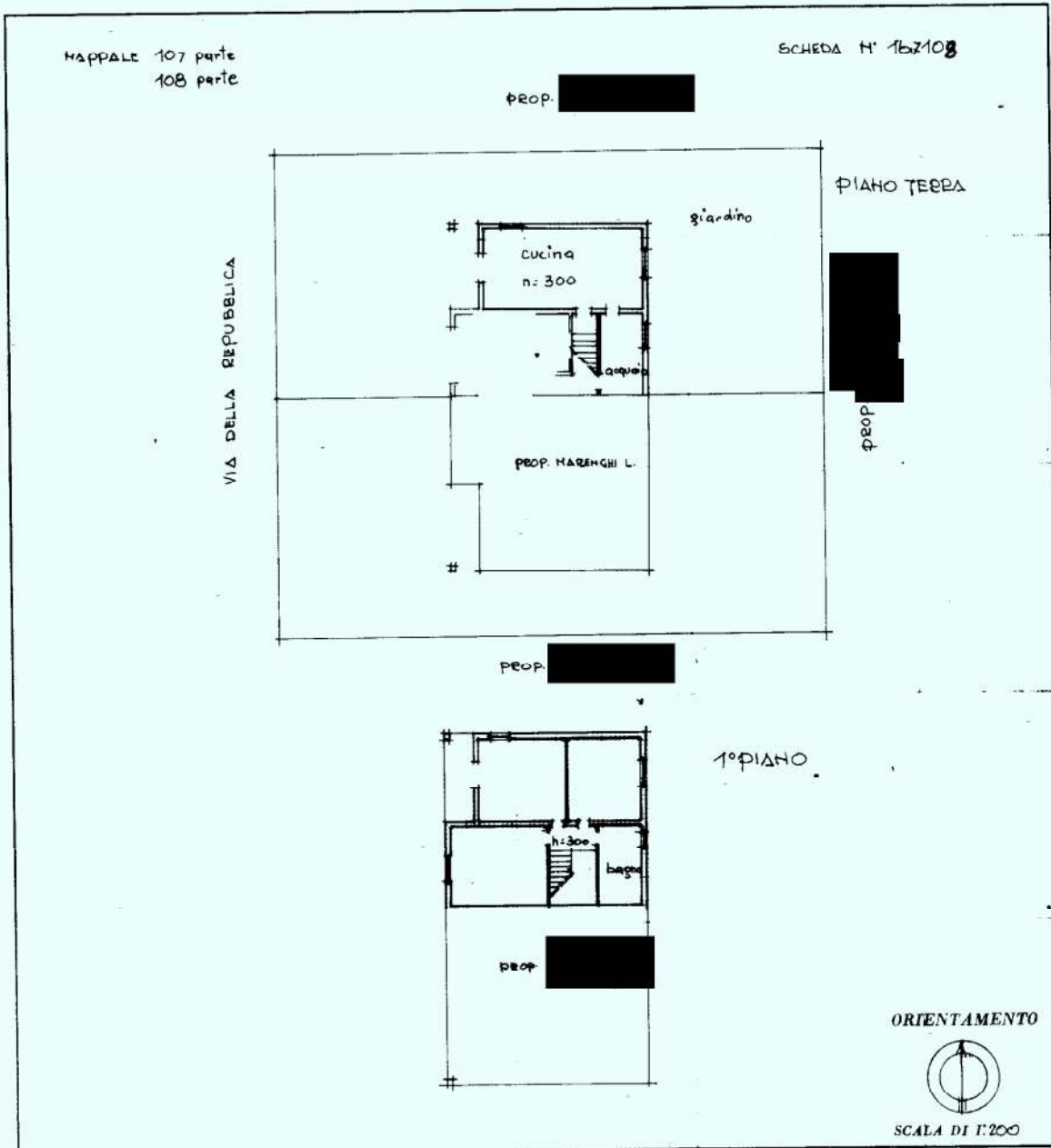

10 metri

SPAZIO RISERVATO PER LE ANNOTAZIONI D'UFFICIO

DATA	5-4-74
PROT. N°	h85

Geo. [REDACTED] MOSCONI

Compilata dal GEOM. MOSCONI  
(Titolo: nome e cognome del tecnico)  
CARLO

Iscritto all'Albo de. GEOMETRI  
della Provincia di BRESCIA

DATA 9/3/74

Firma: [Signature]

Catasto dei Fabbricati - Situazione al 10/02/2016 - Comune di PONTIOLIO (G869) - Sez. Urb.: NCT - Foglio: 3 - Particella: 107 - Subalterno: 8 >  
VIA DELLA REPUBBLICA piano: T-1 interno: 2;

Ultima planimetria in atti

MINISTERO DELLE FINANZE  
DIREZIONE GENERALE DEL CATASTO E DEI SERVIZI TECNICI E CATASTALI  
NUOVO CATASTO EDILIZIO URBANO

Fig. 13

P dell'im. situata nel Comune di *Pontoglio* Via *S. Martino*  
D [redacted]  
A la dichiarata e presentata all'Ufficio Tecnico Comunale di *Bs*

N° 3

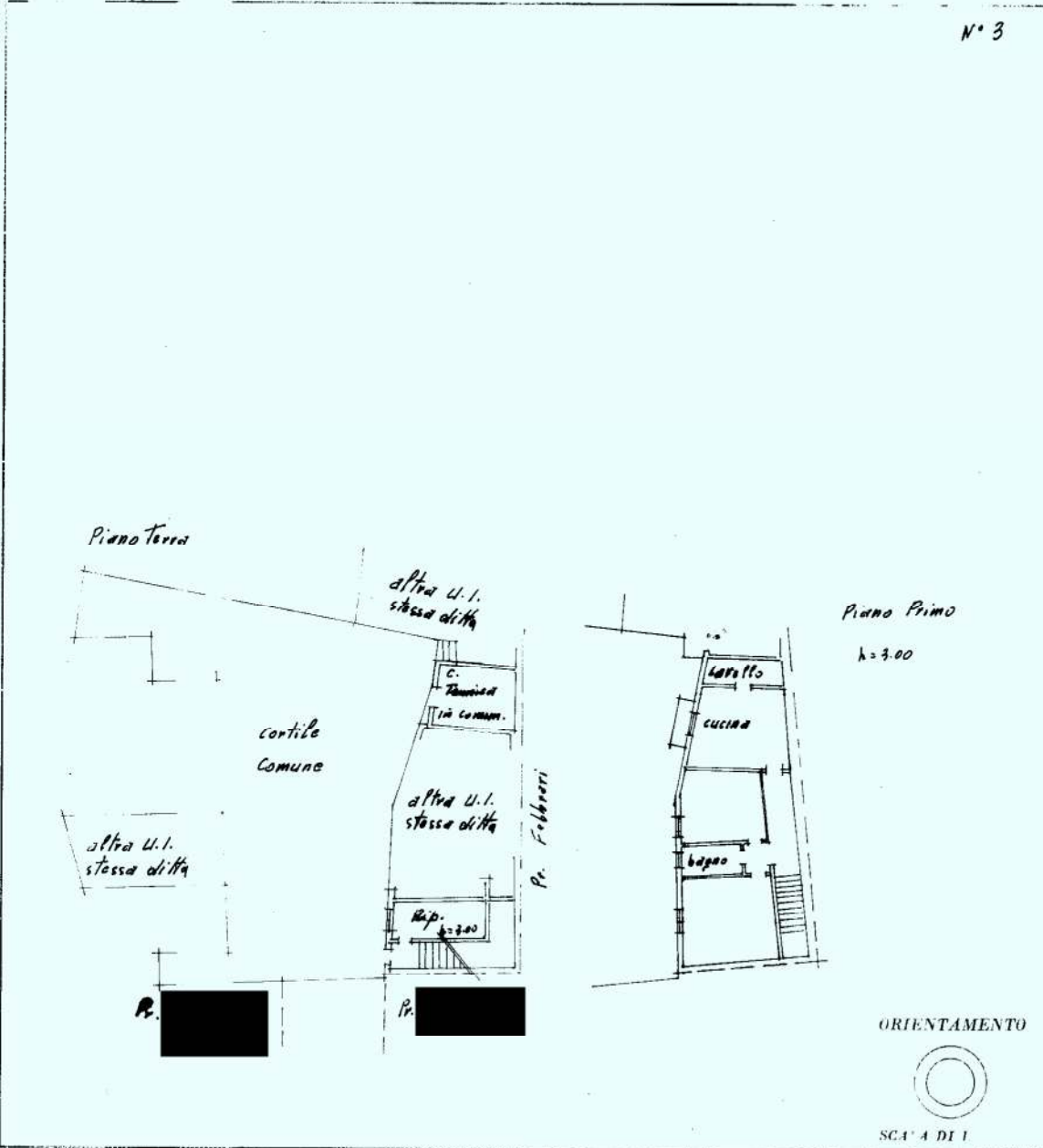

10 metri

Catasto dei Fabbricati - Situazione al 11/02/2016 - Comune di PONTOGLIO (G869) - < Sez. Urb.: NCT - Foglio: 5 - Particella: 219 - Subalterno: 5 >  
VIA SAN MARTINO piano: T-1;

PAZIO RISERVATO PER LE ANNOTAZIONI D'UFFICIO

DATA	11-12-74
PROG	3320

Compilata dal Geometra  
*Rangetti Paolo*  
Iscritto all'Albo dei Geometri  
della Provincia di *Bs*  
DATA *11-11-1974*  
Firma: *Rangetti*

Ultima planimetria in atti

**Agenzia del Territorio**  
**CATASTO FABBRICATI**  
Ufficio provinciale di  
Brescia

Dichiarazione protocollo n. BS0447840 del 04/11/2008  
Planimetria di u.i.u. in Comune di Pontoglio  
Via Caduti Per La Libertà' civ.

Identificativi Catastali:  
Sezione: NCT  
Foglio: 3  
Particella: 567  
Subalterno: 1

Compilata da:  
Lissana Piergiovanni  
Iscritto all'albo:  
Geometri.  
Prov. Brescia N. 2855

Scheda n. 116  
Scala 1:200

Ultima planimetria in atti

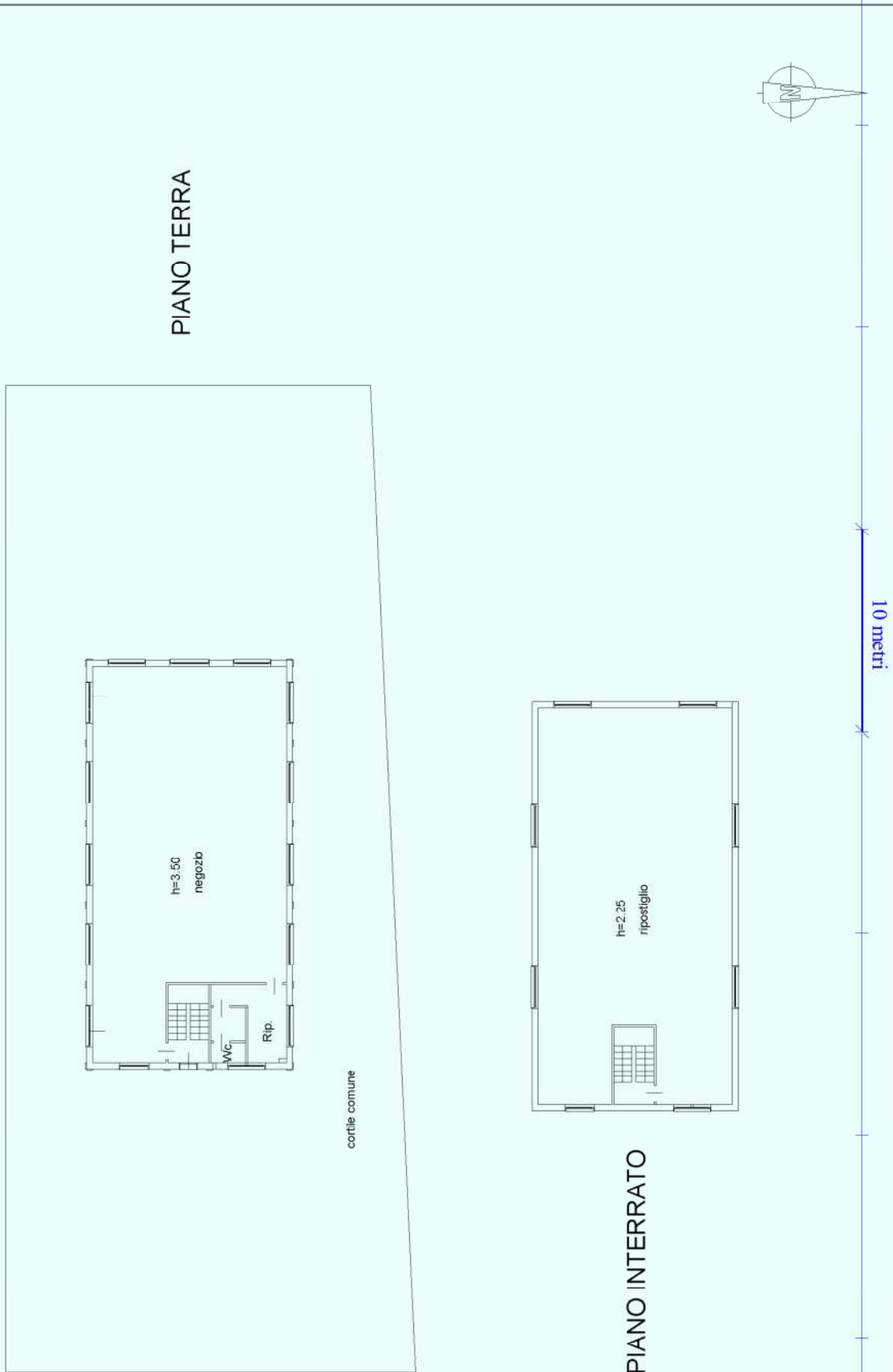





MINISTERO DELLE FINANZE  
DIREZIONE GENERALE DEL CATASTO E DEI SERVIZI TECNICI E CATASTALI  
NUOVO CATASTO EDILIZIO URBANO

15

l'immobile è situato nel Comune di *Pontoglio* Via *S. Martino*  
degli atti di dichiarazione presentati al Catasto di *BS*

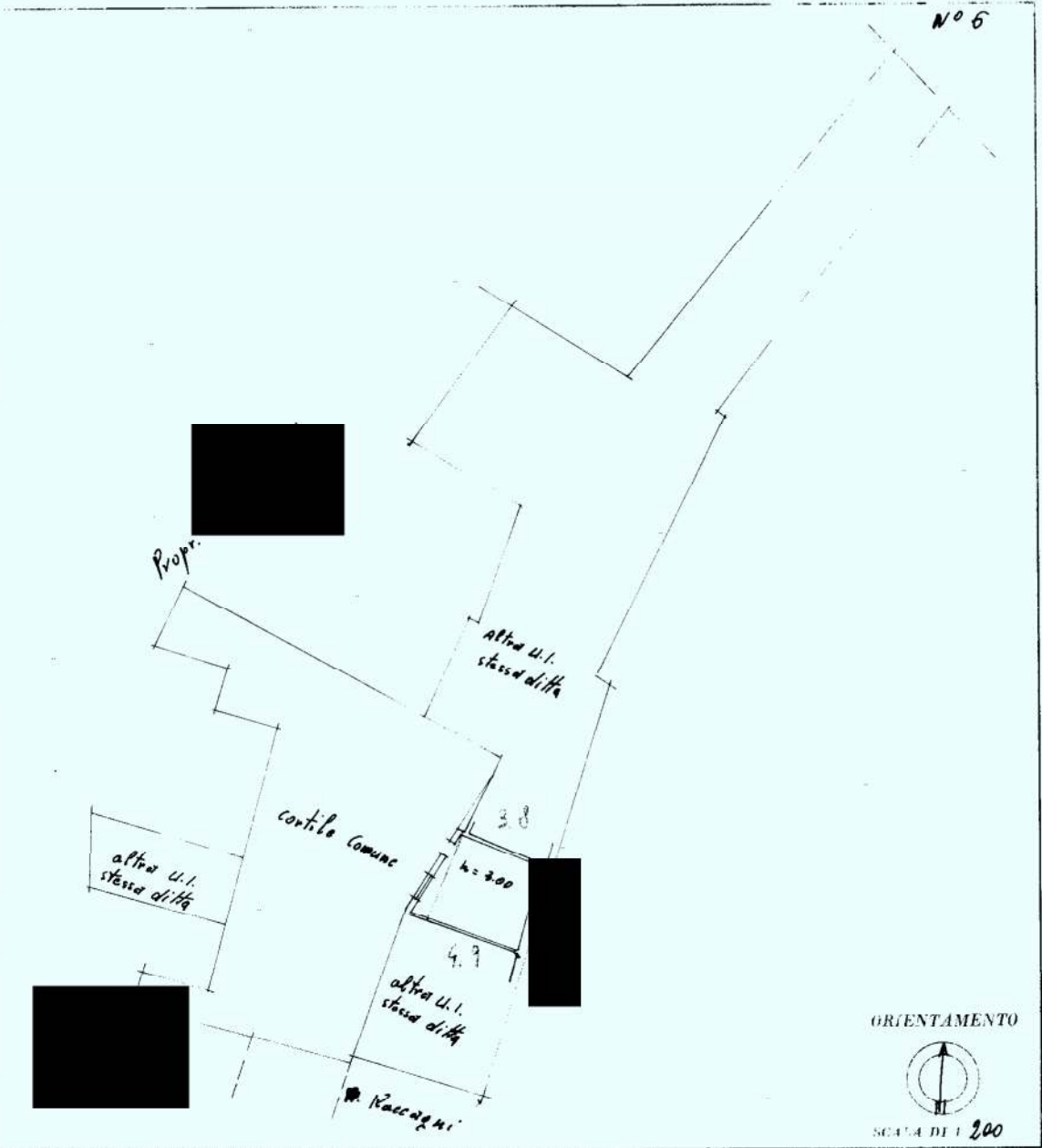

10 metri

SPAZIO RISERVATO PER LE ANNOTAZIONI D'UFFICIO

DATA *11-12-74*  
PROI *3318*



Compilata dal *Geometra*  
*Ranchetti Paolo*  
Iscritto all'Albo dei *Geometri*  
della Provincia di *BS*  
DATA *11-11-1974*  
Firma: *Ranchetti P.*

Catasto dei Fabbricati - Situazione al 11/02/2016 - Comune di PONTOGLIO (G869) - Sez. Urb.: NCT - Foglio: 5 - Particella: 219 - Subalterno: 3 ->  
VIA SAN MARTINO piano: T;

Ultima planimetria in atti

MODULARIO  
Foglio n. 497



MINISTERO DELLE FINANZE  
DIREZIONE GENERALE DEL CATASTO E DEI SERVIZI TECNICI ERARIALI

Mod. B (Nuovo Catasto Edilizio Urbano)

Lire  
200

# NUOVO CATASTO EDILIZIO URBANO

(R. DECRETO-LEGGE 13 APRILE 1939, N. 652)

Planimetria dell'immobile situato nel Comune di Pontoglio Via CAVOUR

Ditta [REDACTED]

Allegata alla dichiarazione presentata all'Ufficio Tecnico Erariale di Brescia

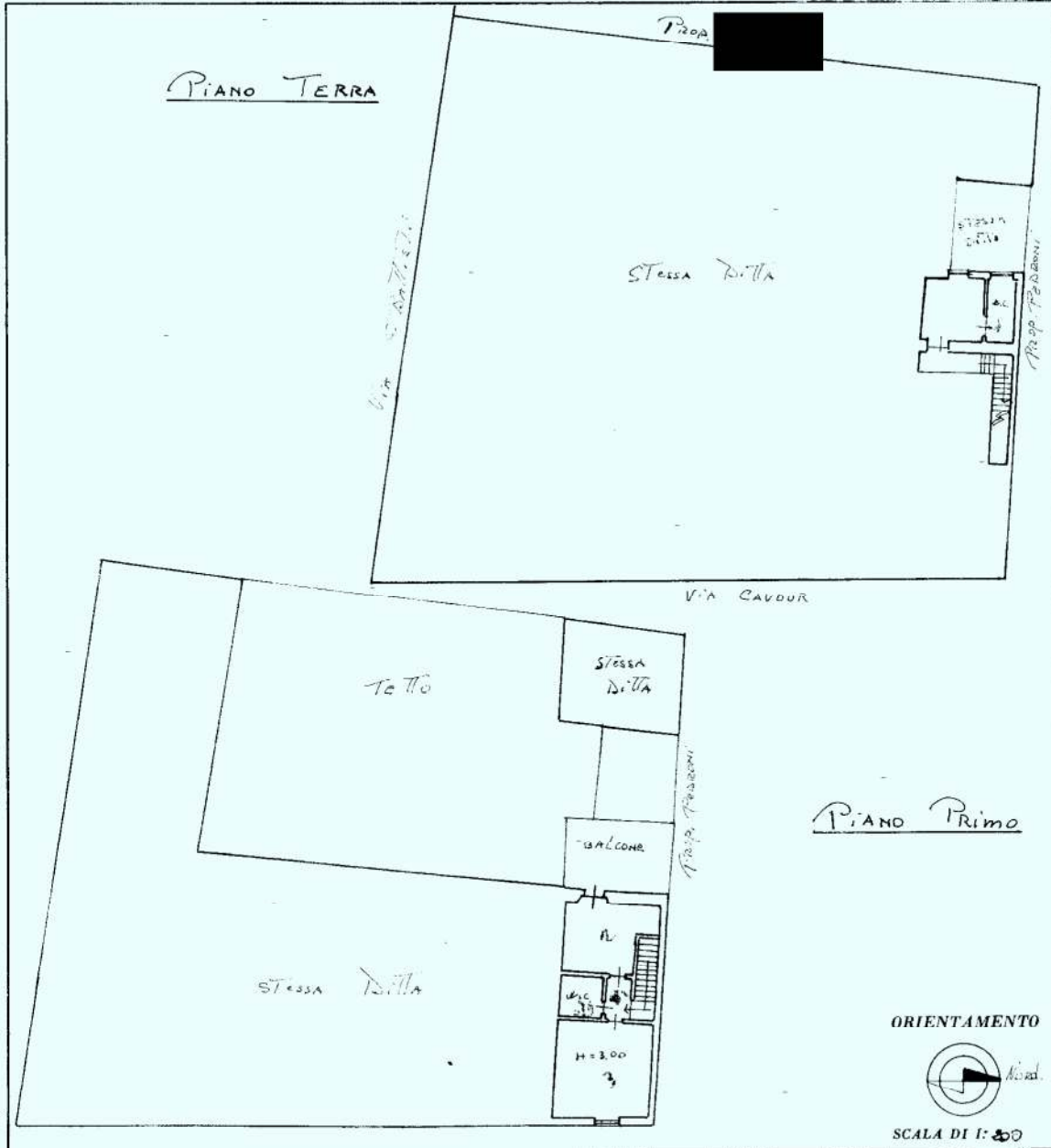

### SPAZIO RISERVATO PER LE ANNOTAZIONI D'UFFICIO

DATA		
PROT. N°	15813	281
		16
		785
		10

Compilata dal Geometra  
 (Titolo, nome e cognome del tecnico)  
Piergianni Lissana  
 Iscritto all'Albo dei Geometri  
 della Provincia di Brescia n° 2865  
 DATA 20 GENNAIO 1986  
 Firma: [Signature]

Catasto dei Fabbricati - Situazione al 10/02/2016 - Comune di PONTUOLIO (G869) - < Sez. Urb.: NCT - Foglio: 5 - Particella: 307 - Subalterno: 10 >  
VIA CAVOUR piano: T-1;

10 metri

Ultima planimetria in atti

MODULARIO  
F. - Cat. S. T. - 215



MINISTERO DELLE FINANZE  
DIREZIONE GENERALE DEL CATASTO E DEI SERVIZI TECNICI ERARIALI

Mod. B (Nuovo Catasto Edilizio Urbano)

# NUOVO CATASTO EDILIZIO URBANO

Lire  
15

(R. DECRETO-LEGGE 13 APRILE 1939, N. 652)

Planimetria dell'immobile situato nel Comune di PONTOGLIO Via GENOVA

Ditta [REDACTED]

Allegata alla dichiarazione presentata all'Ufficio Tecnico Erariale di BRESCIA

MAPPALE 175 parte  
" " 177 " "

SCEDA N. 167116

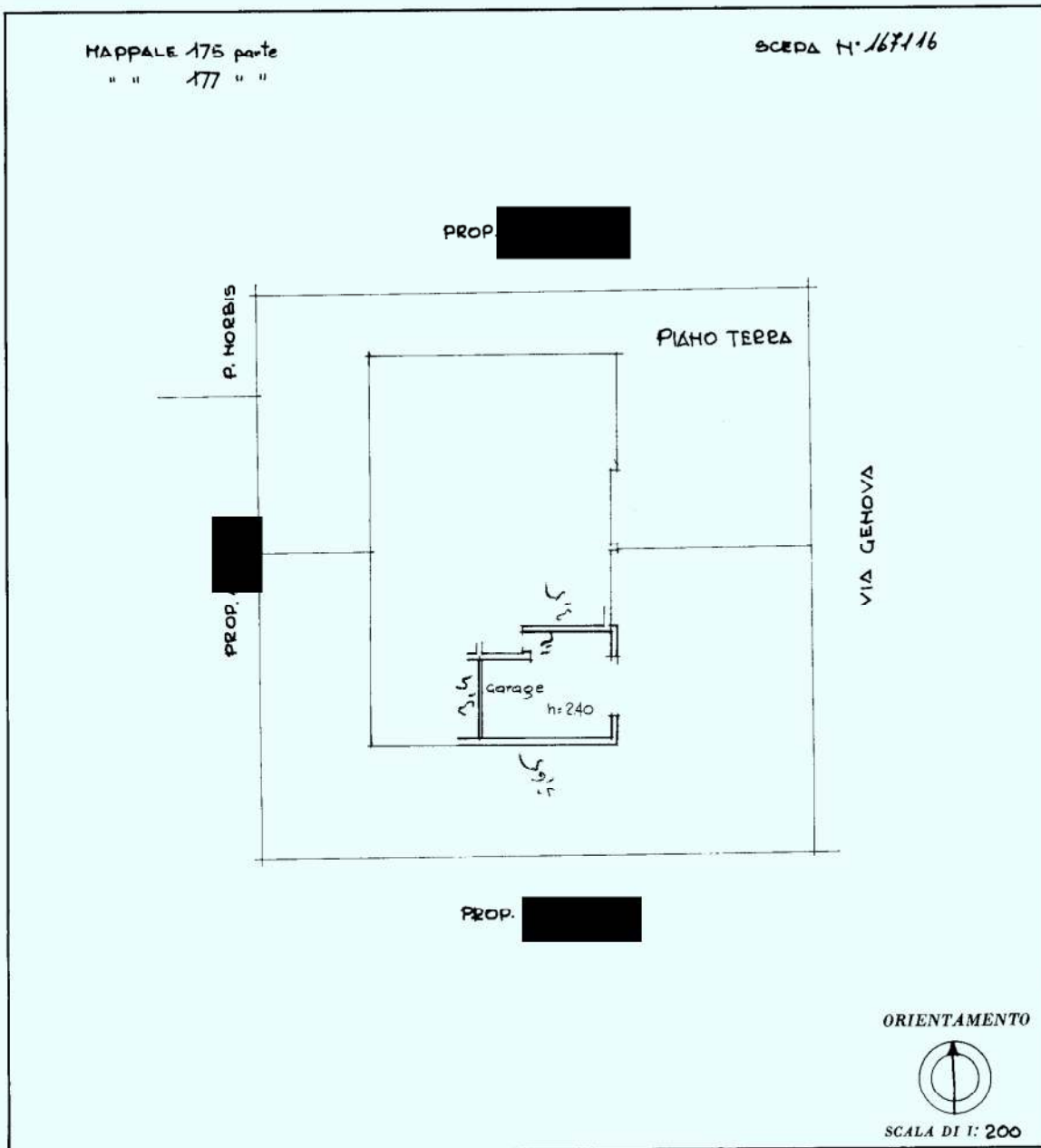

SPAZIO RISERVATO PER LE ANNOTAZIONI D'UFFICIO

DATA 5-6-74  
 PROT. No h75



Compilata dal GEOM. CARLO  
 (Titolo, nome e cognome del tecnico)  
MOSCHI  
 Iscritto all'Albo dei GEOMETRI  
 della Provincia di BRESCIA  
 DATA 18-2-74  
 Firma: Moschi Carlo

Catasto dei Fabbricati - Situazione al 10/02/2016 - Comune di PONTOGLIO (G869) - Sez. Urb.: NCT - Foglio: 3 - Particella: 177 - Subalterno: 4 - VIA GENOVA piano: T;

10 metri

Ultima planimetria in atti

Catasto dei Fabbricati - Situazione al 11/02/2016 - Comune di PONTOGLIO (G869) - Sez. Urb.: NCT - Foglio: 5 - Particella: 219 - Subalterno: 4 >  
VIA SAN MARTINO piano: T;

MINISTERO DELLE FINANZE  
DIREZIONE GENERALE DEL CATASTO E DEI SERVIZI TECNICI ERARIALI  
NUCLEO CATASTO EDILIZIO URBANO

Mod. 41 Urban. Catasto Edilizio Urbano

Lire  
15

Partec. all'imm. sit. situata nel comune Pontoglio Via S. Martino  
Data: [redacted]  
Vaga dichiar. ne presentata [redacted] [redacted] [redacted] Bs

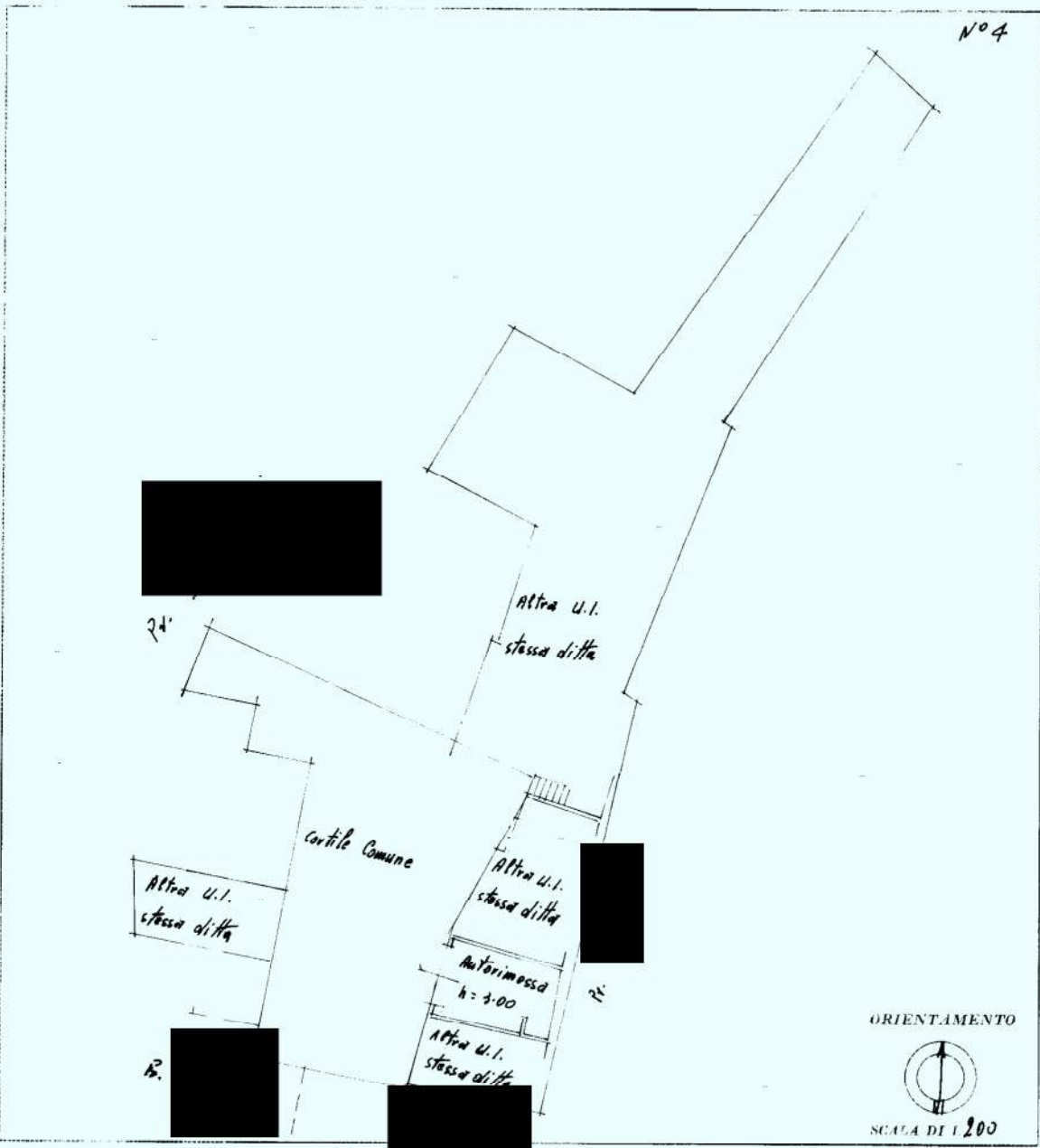

ZIO RISERVATO PER LE ANNOTAZIONI D'UFFICIO

DATA 11-12-74  
PROV. 3319



Compilata dal Geometra  
*Rangetti - Paolo*  
(Titolo, nome e cognome del tecnico)  
Iscritto all'Albo dei Geometri  
della Provincia di BS  
DATA 11-11-1974  
Firma: *Rangetti*

10 metri

Firmato Da: ORLANDI RUGGERO Emesso Da: ARUBAPEC S.P.A. NG CA 3 Serial#: 4bee01c24aa83121ba4fdd8478350d1

Ultima planimetria in atti

MODULARIO  
F. n. rend. 497



MINISTERO DELLE FINANZE  
DIREZIONE GENERALE DEL CATASTO E DEI SS.TT.EE.  
**CATASTO EDILIZIO URBANO** (RDL 13-4-1939, n. 652)

MOD. BN (CEU)

LIRE  
**250**

Planimetria di u.i.u. in Comune di PONTOGLIO via Cavour civ. ....

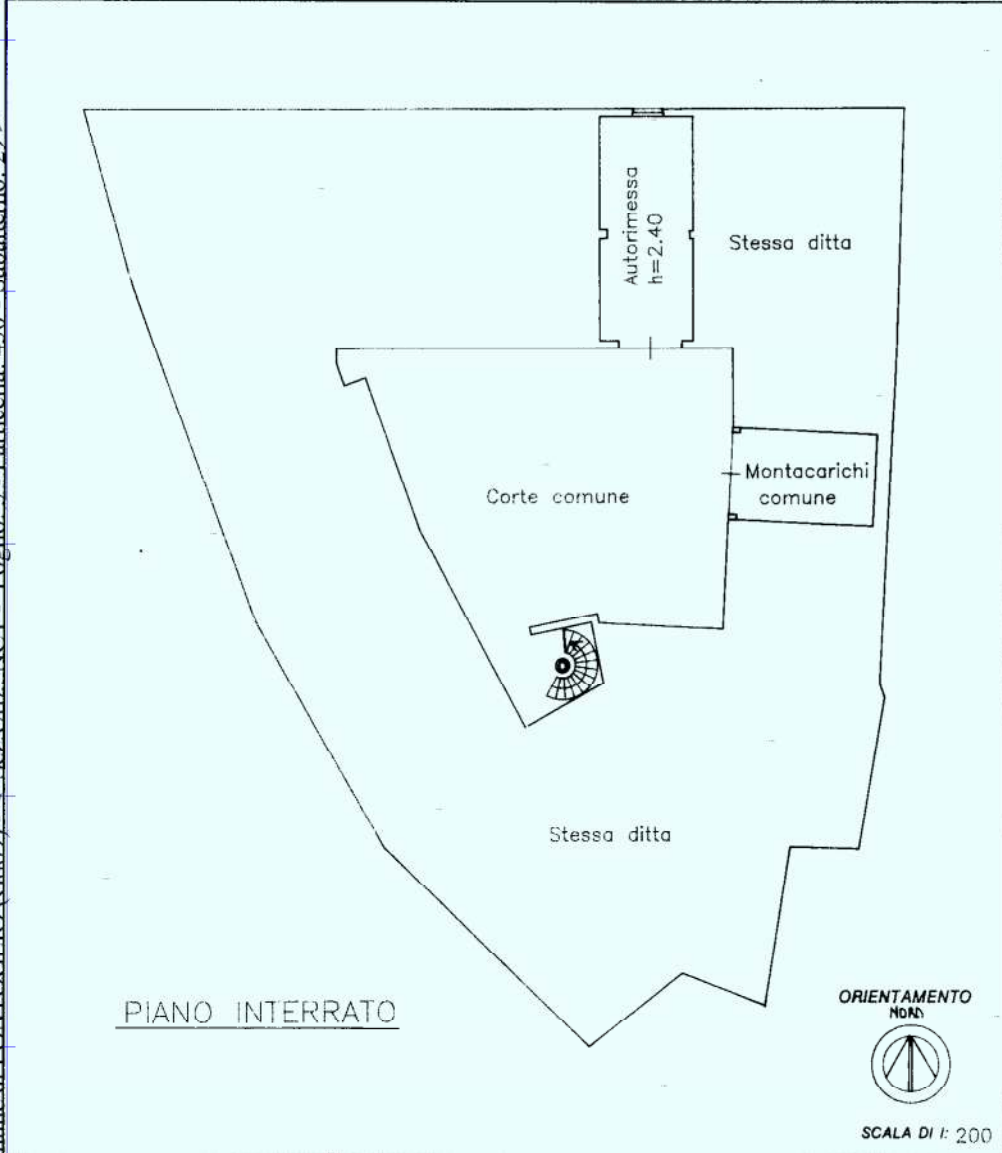

10 metri

Catasto dei Fabbricati - Situazione al 10/02/2016 - Comune di PONTIOLIO (G869) - Sez Urb. NCT - Foglio: 5 - Particella: 430 - Subalterno: 29 >

Dichiarazione di N.C.   
 Denuncia di variazione   
 Identificativi catastali  
 F. 5  
 n. 430 sub. 29

Compilata dal Geom. RANGHETTI  
 (Titolo, cognome e nome)  
PAOLO  
 Iscritto all'albo de i Geometri  
 della provincia di Brescia n. 957  
 data 15/04/1996 Firma *[Signature]*

RISERVATO ALL'UFFICIO  
 - 8 -  
 A01843/002

Ultima planimetria in atti



MINISTERO DELLE FINANZE  
DIREZIONE GENERALE DEL CATASTO E DEI SERVIZI TECNICI ERARIALI

MOD. B (Nuovo Catasto Edilizio Urbano)

Lire 50

# NUOVO CATASTO EDILIZIO URBANO

MOD. B/10

(R. DECRETO-LEGGE 18 APRILE 1930, N. 632)

Planimetria dell'immobile situato nel Comune di PONTOGGIO Via ROMA N° 2

Ditta [REDACTED]

Allegata alla dichiarazione presentata all'Ufficio Tecnico Erariale di BRESCIA

SCHEDA N° 1

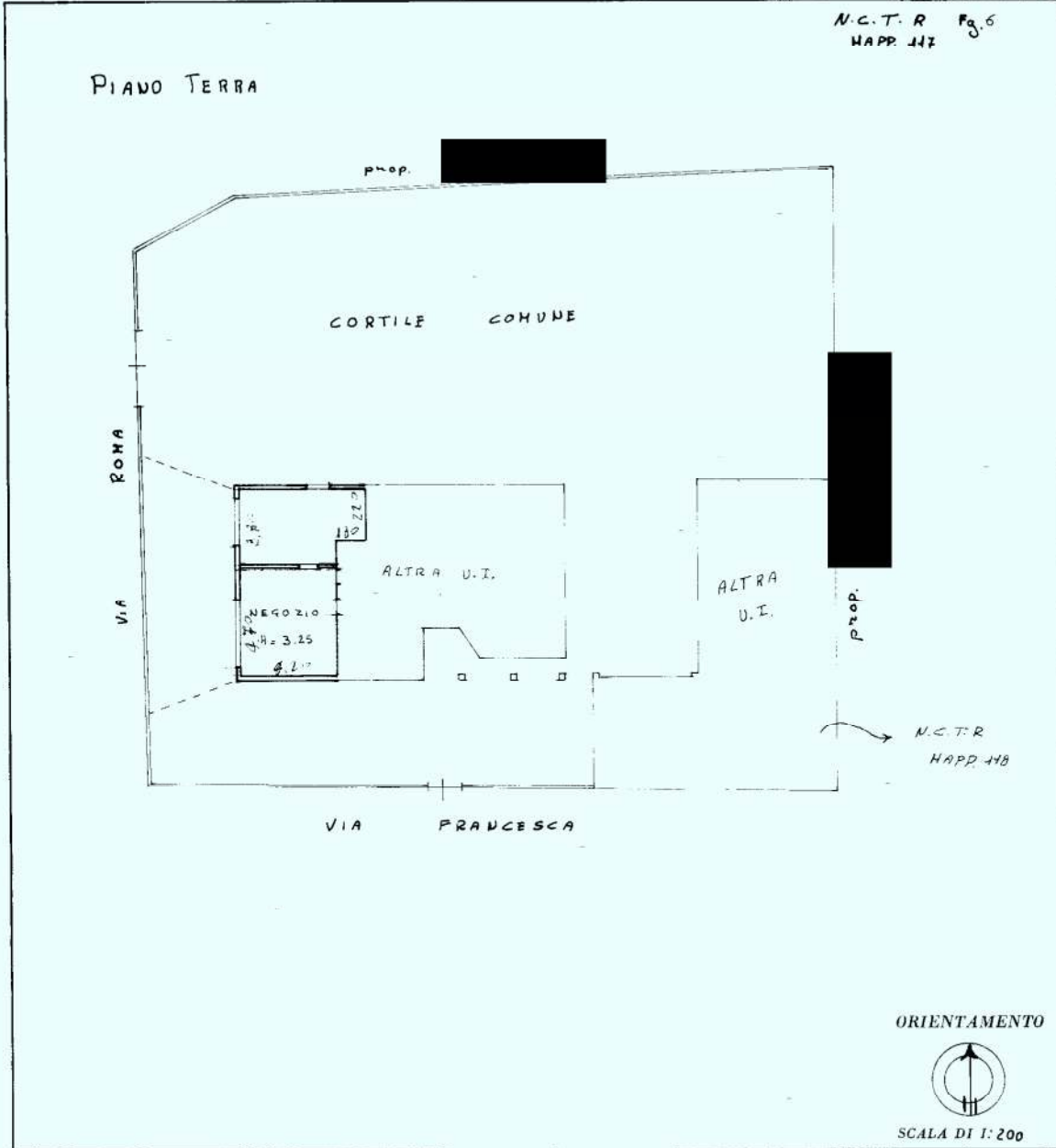

SPAZIO RISERVATO PER LE ANNOTA

DATA 17-03-1982  
PROT. N° 2885



Compilata dal GEOMETRA  
(Titolo, nome e cognome del tecnico)  
BELOTTI BATTISTA  
Iscritto all'Albo dei GEOMETRI  
della Provincia di BRESCIA  
DATA 16-11-1982  
Firma: [Signature]

Catasto dei Fabbricati - Situazione al 11/02/2016 - Comune di PONTOGGIO (G869) - Sez. Urb.: NCT - Foglio: 6 - Particella: 117 - Subalterno: 1 >  
VIA ROMA n. 2 piano: T;

10 metri

Ultima planimetria in atti

MODULARIO  
F. Cat. S. T. - 315



MINISTERO DELLE FINANZE

DIREZIONE GENERALE DEL CATASTO E DEI SERVIZI TECNICI ERARIALI

# NUOVO CATASTO EDILIZIO URBANO

(R. DECRETO-LEGGE 13 APRILE 1939, N. 632)

Mod. 5 (Nuovo Catasto Edilizio Urbano)

Lire  
15

Planimetria dell'immobile situato nel Comune di PONTOGGIO Via DELLA REPUBBLICA

Ditta

Allegata alla dichiarazione presentata all'Ufficio Tecnico Erariale di BRESCIA

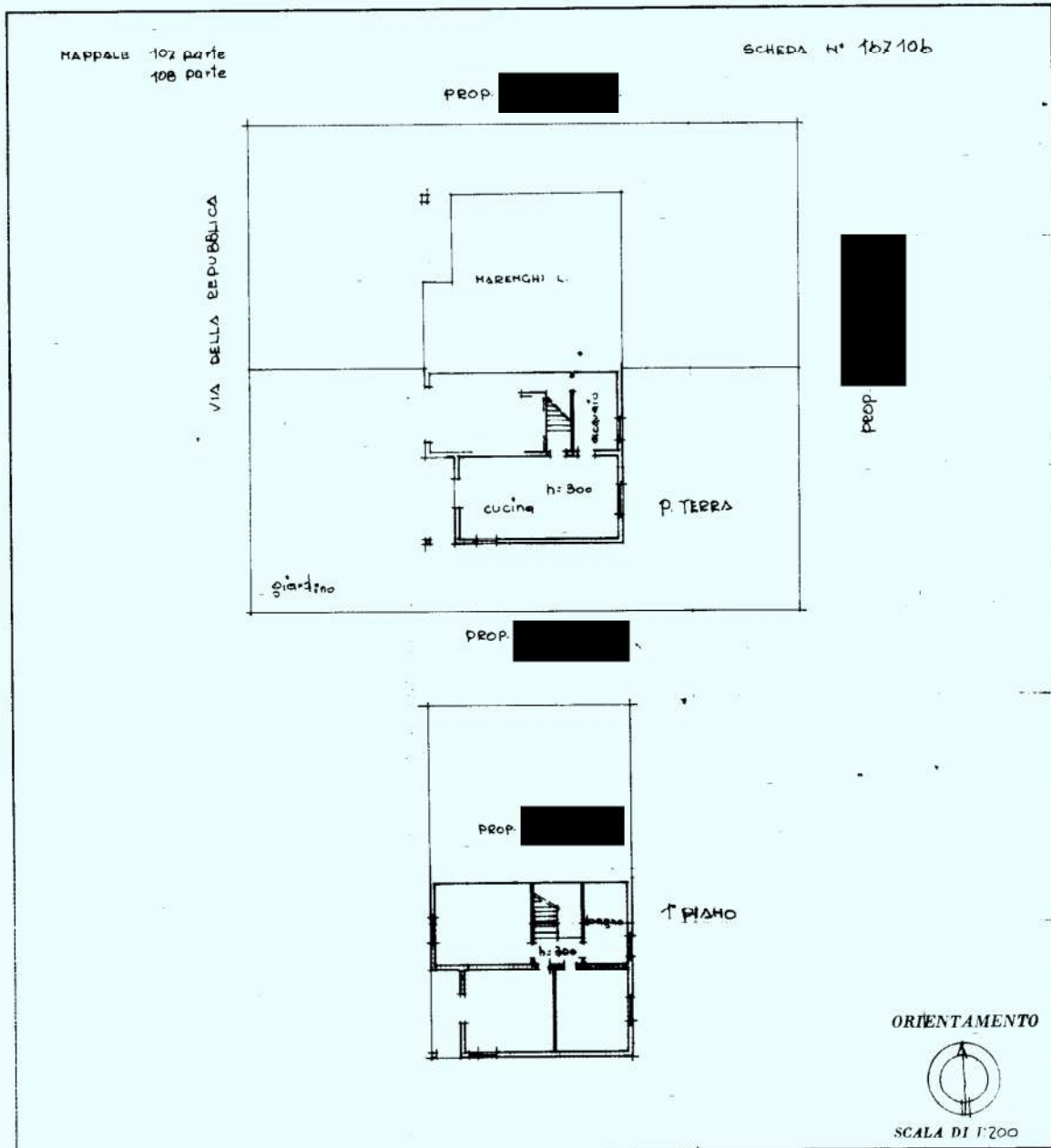

SPAZIO RISERVATO PER LE ANNOTAZIONI D'UFFICIO

DATA 5-4-74  
 PROT. N° 483

CASSA NAZIONALE DI  
 PROVVISORIA ASSISTENZA  
 GEOMETRI

Geometra CARLO MOSCONI

Compilata dal GEOM. MOSCONI  
(Titolo, nome e cognome del tecnico)

CARLO

Iscritto all'Albo dei GEOMETRI

della Provincia di BRESCIA

DATA 9/3/74

Firma:

Catasto dei Fabbricati - Situazione al 10/02/2016 - Comune di PONTOGGIO (G869) - Sez. Urb.: NCT - Foglio: 3 - Particella: 107 - Subalterno: 6 >  
VIA DELLA REPUBBLICA piano: T-1 scala: 2;

10 metri

Firmato Da: ORLANDI RUGGERO Emesso Da: ARUBAPEC S.P.A. NG CA 3 Serial#: 4bee01c24aa83121ba4fdd8f478350d1

Ultima planimetria in atti

\* Scala originale non disponibile. \*

MODULARIO  
F. - Cat. S. T. - 315



MINISTERO DELLE FINANZE  
DIREZIONE GENERALE DEL CATASTO E DEI SERVIZI TECNICI ERARIALI

Mod. B (Nuovo Catasto Edilizio Urbano)

Lire  
15

# NUOVO CATASTO EDILIZIO URBANO

(R. DECRETO-LEGGE 13 APRILE 1939, N. 652)

Planimetria dell'immobile situato nel Comune di PONTOGLIO Via TRENTO

Ditta [REDACTED]

Allegata alla dichiarazione presentata all'Ufficio Tecnico Erariale di BRESCIA

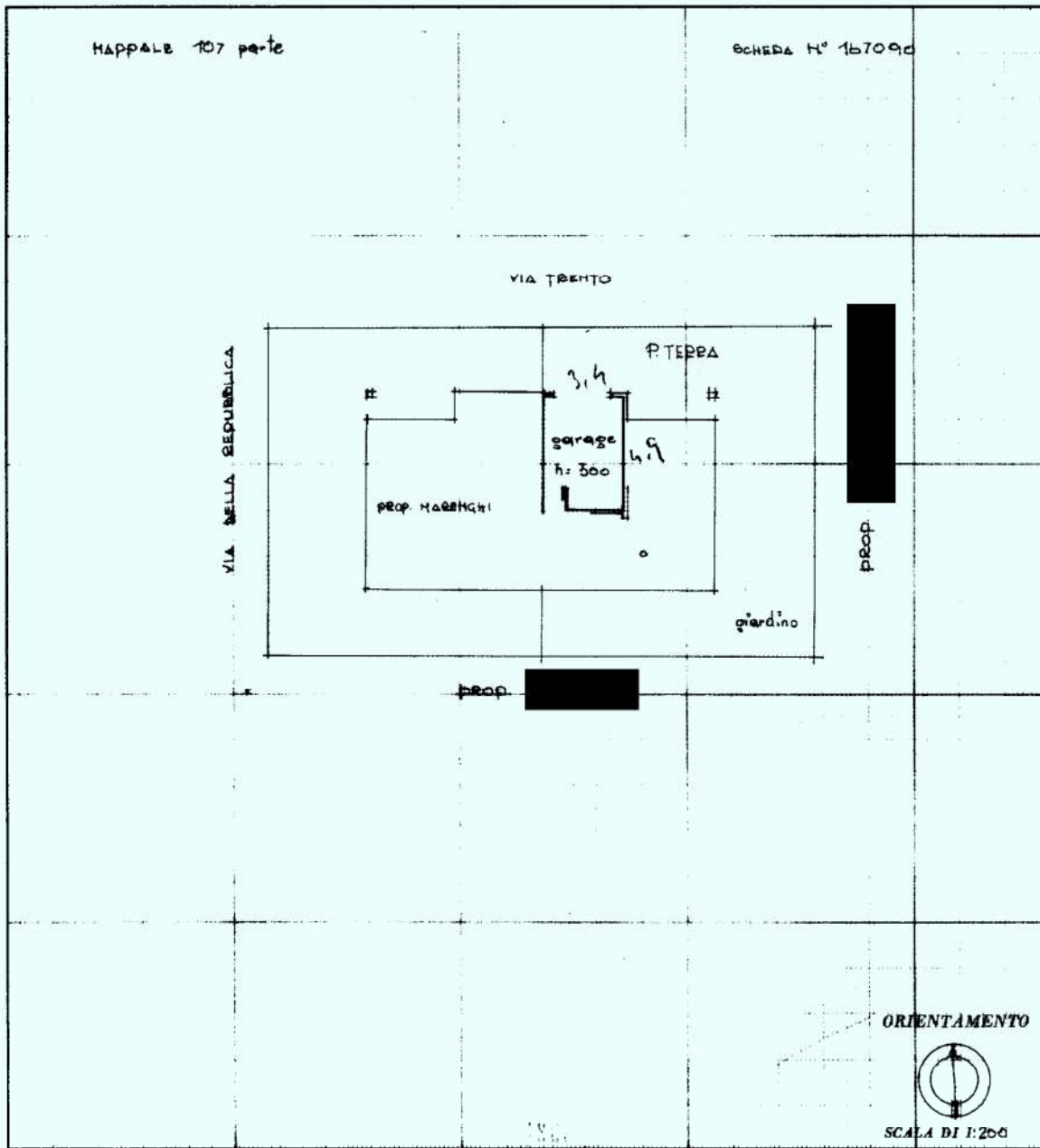

SPAZIO RISERVATO PER LE ANNOTAZIONI D'UFFICIO

DATA 5-4-74  
PROT. N° 480



Compilata dal GEOM. MOSCONI  
(Titolo, nome e cognome del tecnico)

CARLO

Iscritto all'Albo de GEOMETRI

della Provincia di BRESCIA

DATA 9/3/74

Firma: [Signature]

Catasto dei Fabbricati - Situazione al 11/02/2016 - Comune di PONTOGLIO (G869) - < Sez. Urb.: NCT - Foglio: 3 - Particella: 107 - Subalterno: 3 >  
VIA TRENTO piano: T interno: 2;

Ultima planimetria in atti



Catasto dei Fabbricati - Situazione al 10/02/2016 - Comune di PONTOGLIO (G869) - < Sez.Urb.: NCT - Foglio: 6 - Particella: 296 - Subalterno: 5 >  
VIA MARZABOTTO n. 15 piano: S1;

**Agenzia delle Entrate**  
**CATASTO FABBRICATI**  
Ufficio provinciale di  
Brescia

Scheda n. 16  
Scala 1:200

Dichiarazione protocollo n. BS0287071 del 12/11/2014  
Planimetria di u.i.u. in Comune di Pontoglio  
Via Marzabetto  
civ. 15

Identificativi Catastali:  
Sezione: NCT  
Foglio: 6  
Particella: 296  
Subalterno: 5

Compilata da:  
Lissana Piergiovanni  
Iscritto all'albo:  
Geometri.  
Prov. Brescia  
N. 02855

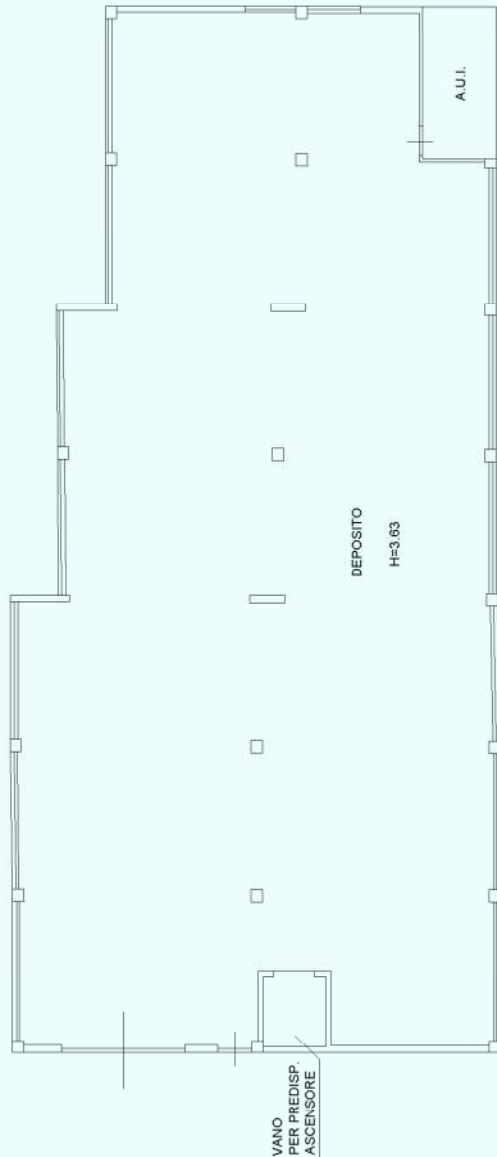

PIANO INTERRATO-S1



10 metri

Ultima planimetria in atti





MINISTERO DELLE FINANZE  
DIREZIONE GENERALE DEL CATASTO E DEI SERVIZI TECNICI ERARIALI

Lig. 15

# NUOVO CATASTO EDILIZIO URBANO

Planimetria dell'immobile situato nel comune di Pontoglio Via S. Martino

Ditta [REDACTED]

Allegato a dichiarazione presentata in data 11/12/74 al catasto di BS

N° 2

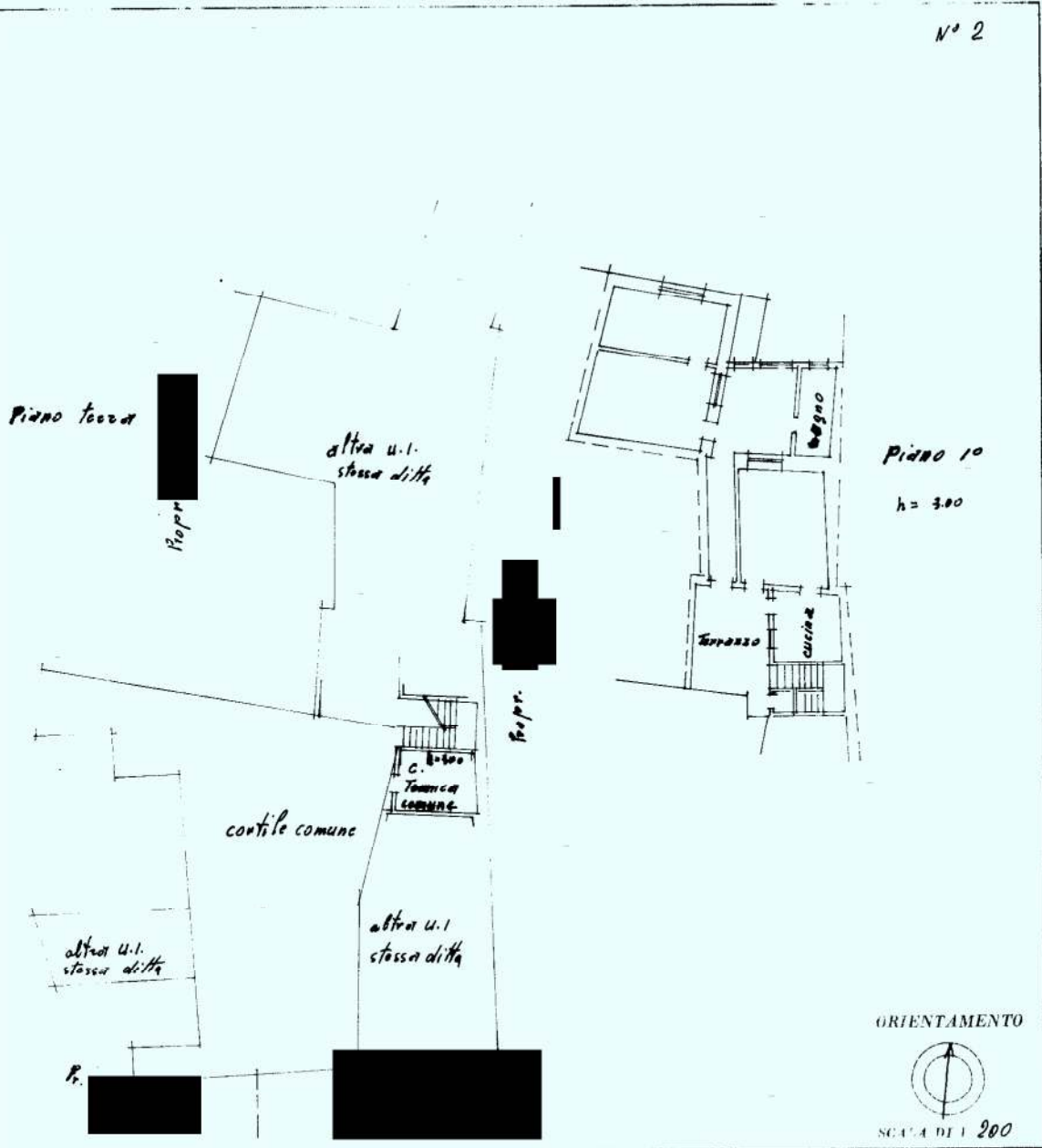

10 metri

SPAZIO RISERVATO PER LE ANNOTAZIONI DEL RIFUGIO

DATA 11-12-74  
PROT. N. 3323



Compilata dal Geometra  
Ranghetti Paolo  
Iscritto all'Albo dei Geometri  
della Provincia di BS  
DATA 11-11-1974  
Firma: Ranghetti

Catasto dei Fabbricati - Situazione al 11/02/2016 - Comune di PONTOGLIO (G869) - Sez. Urb.: NCT - Foglio: 5 - Particella: 204 - Subalterno: 2 >  
VIA SAN MARTINO piano: 1;

Ultima planimetria in atti

Catasto dei Fabbricati - Situazione al 10/02/2016 - Comune di PONTOGLIO (G869) - Sez. Urb.: NCT - Foglio: 5 - Particella: 430 - Subalterno: 8 >  
 VIA CAVOUR piano: S1-1-2;

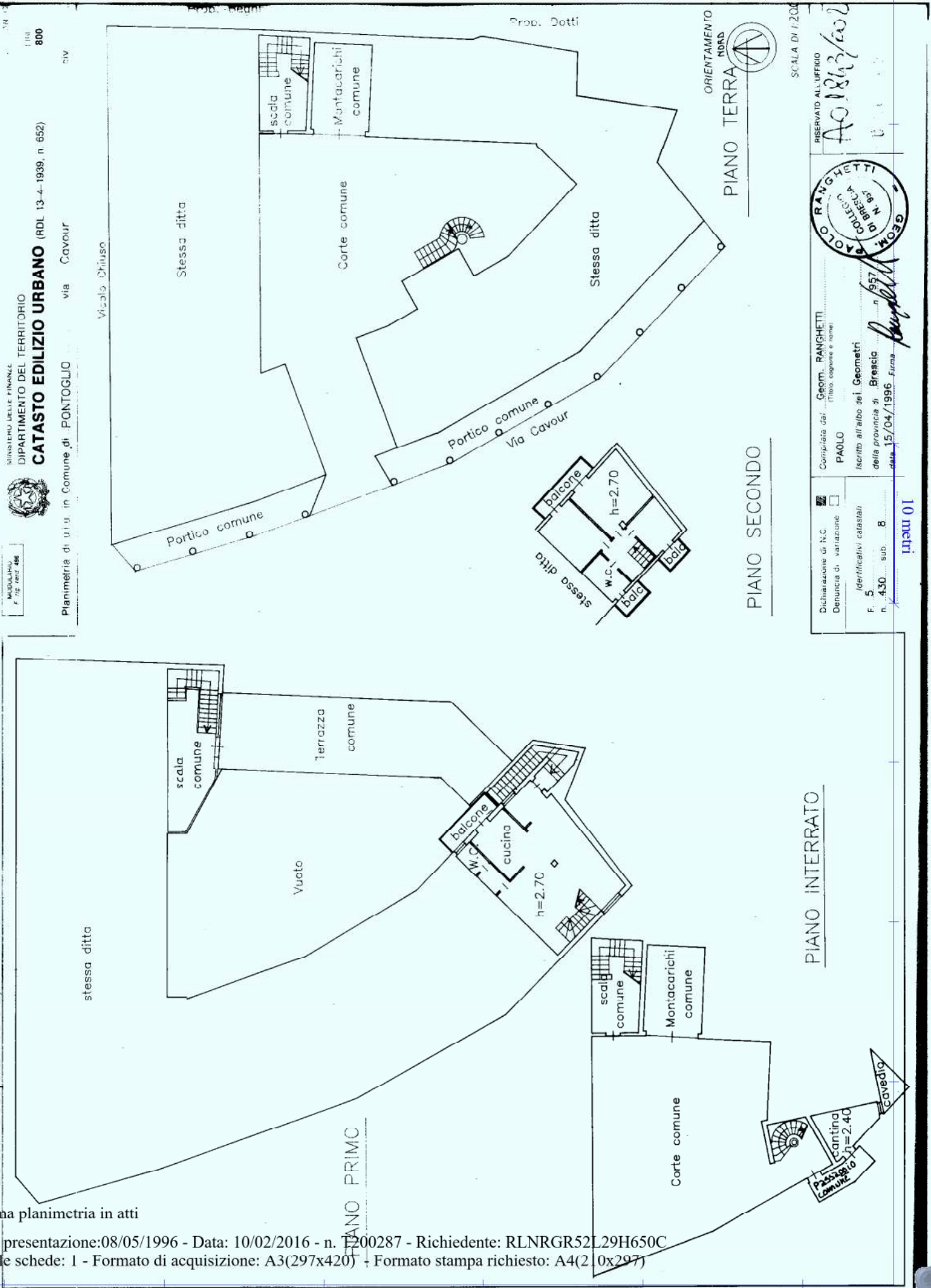

MINISTERO DELLE FINANZE  
 DIPARTIMENTO DEL TERRITORIO  
**CATASTO EDILIZIO URBANO** (RDL 13-4-1939, n. 652)  
 Planimetria di attuazione in Comune di PONTOGLIO via Cavour

MISURAZIONE  
 F. 05 rend. 456

Completata dal Geom. RANGHETTI (Titolo cognome e nome) PAOLO  
 Dichiarazione di N.C.  Denuncia di variazione   
 Identificativi catastali  
 F. 5  
 n. 430 sub 8

Isritto all'albo dei Geometri della provincia di Brescia n. 957  
 data 15/04/1996 Firma *Paolo Ranghetti*

RISERVATO ALL'UFFICIO  
 AO 18/3/2002

GEOM. RANGHETTI  
 COLLETTA  
 N. 957

10 metri

Ultima planimetria in atti

MODULARIO  
F. rig. rend. 487



MINISTERO DELLE FINANZE  
DIREZIONE GENERALE DEL CATASTO E DEI SS.TT.EE.  
**CATASTO EDILIZIO URBANO** (RDL 13-4-1939, n. 652)

363 15 198

MOD. BN (CEU)

LIRE  
250

Planimetria di u.i.u. in Comune di Palazzolo s/O via A. Boito civ. 15

Catasto di Edilizia Situazione al 10/02/2016 - Comune di PALAZZOLO SULL'OGGIO (G264) - < Sez. Urb.: NCT - Foglio: I - Particella: 121 - Subalterno: 1 >  
VIA ARRIGO BOITO n. 15 piano: 1-1;

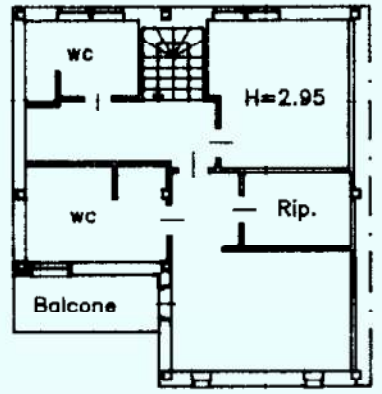
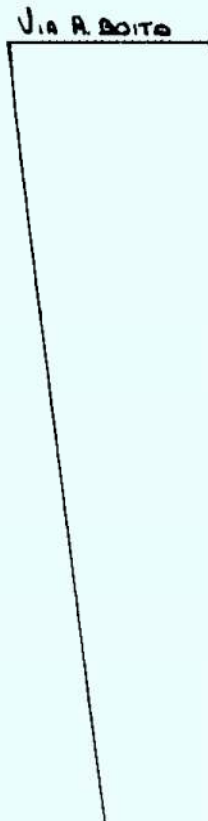

PIANO PRIMO

STESSA DITTA

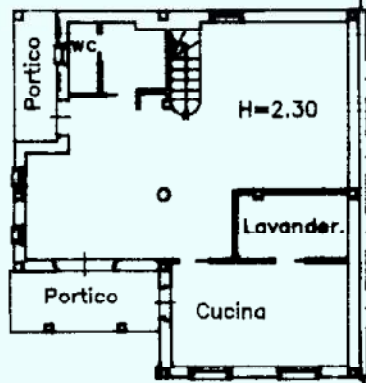

PIANO TERRA

STESSA DITTA

CORTE COMUNE

PROP. DANIELLI-ROSSINI

ORIENTAMENTO

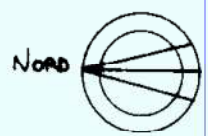

SCALA DI 1:200

10 metri

Dichiarazione di N.C.   
Ultima planimetria in atto

Compilata dal Geom. LISSANA  
(Titolo, cognome e nome)

PIERGIOVANNI  
Iscritto all'albo dei Geometri  
della provincia di Brescia n. 2865  
data 13/05/98 Firma

RISERVATO ALL'UFFICIO  
N 03396/98



24 GIU 1998

Data presentazione: 24/06/1998 - Data: 10/02/2016 - n. T197265 - Richiedente: RLNRGR52L29H650C  
Totale schede: 1 - Formato di acquisizione: A4(210x297) - Formato stampa richiesto: A4(210x297)

F. 1  
n. 121 sub. 1

Firmato Da: ORLANDI RUGGERO Emesso Da: ARUBAPEC S.P.A. NG CA 3 Serial#: 4bee01c24aa83121bed4fdd8f478350d1

**Agenzia delle Entrate**  
**CATASTO FABBRICATI**  
Ufficio provinciale di  
Brescia

Scheda n. 16  
Scala 1:200

Dichiarazione protocollo n. BS0287071 del 12/11/2014  
Planimetria di u.i.u. in Comune di Pontoglio  
Via Marzabotto

civ. 15

Identificativi Catastali:  
Sezione: NCT  
Foglio: 6  
Particella: 296  
Subalterno: 8

Compilata da:  
Lissana Piergiovanni  
Iscritto all'albo:  
Geometri.  
Prov. Brescia N. 02855

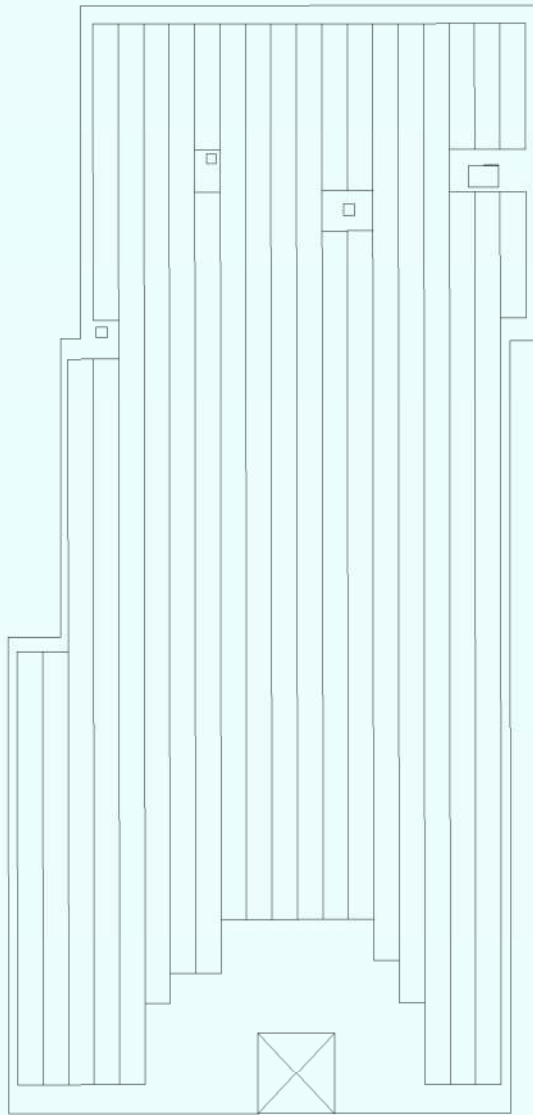

**PIANO SECONDO (COPERTURA)**

Disposizione pannelli fotovoltaici

10 metri

Ultima planimetria in atti

MODULARIO  
F. n. rend. 497



MINISTERO DELLE FINANZE  
DIREZIONE GENERALE DEL CATASTO E DEI SS.TT.EE.  
**CATASTO EDILIZIO URBANO** (RDL 13-4-1939, n. 652)

MOD. BN (CEU)

LIRE  
250

Planimetria di u.i.u. in Comune di PONTOGLIO via Cavour civ. ....

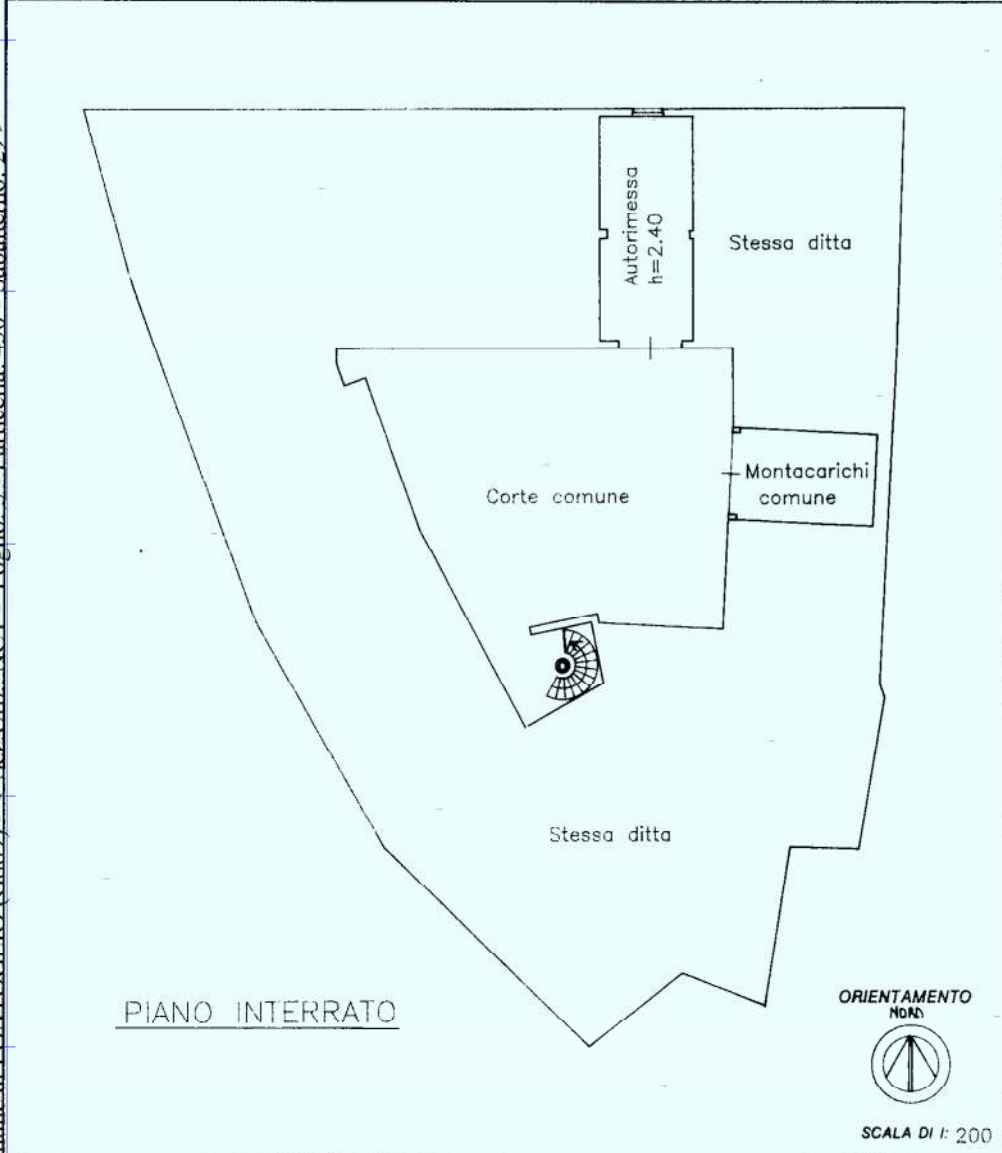

10 metri

Catasto dei Fabbricati - Situazione al 10/02/2016 - Comune di PONTIOLIO (G869) - Sez Urb. NCT - Foglio: 5 - Particella: 430 - Subalterno: 29

Dichiarazione di N.C.   
 Denuncia di variazione   
 Identificativi catastali  
 F. 5  
 n. 430 sub. 29

Compilata dal Geom. RANGHETTI  
 (Titolo, cognome e nome)  
PAOLO  
 Iscritto all'albo de i Geometri  
 della provincia di Brescia n. 957  
 data 15/04/1996 Firma *Paolo Ranghetti*

RISERVATO ALL'UFFICIO  
 - 8 -  
 A01843/002

Ultima planimetria in atti

MODULARIO  
F. - Cat. S. T. - 315



MINISTERO DELLE FINANZE  
DIREZIONE GENERALE DEL CATASTO E DEI SERVIZI TECNICI ERARIALI

MOD. B (Nuovo Catasto Edilizio Urbano)

Lire  
15

# NUOVO CATASTO EDILIZIO URBANO

(R. DECRETO-LEGGE 13 APRILE 1939, N. 632)

Planimetria dell'immobile situato nel Comune di **PONTOGLIO** Via **GENOVA**

Ditta **[REDACTED]**

Allegata alla dichiarazione presentata all'Ufficio Tecnico Erariale di **BRESCIA**

MAPPALE 176 parte  
" " 177 " "

SCHEDA N° 167/15

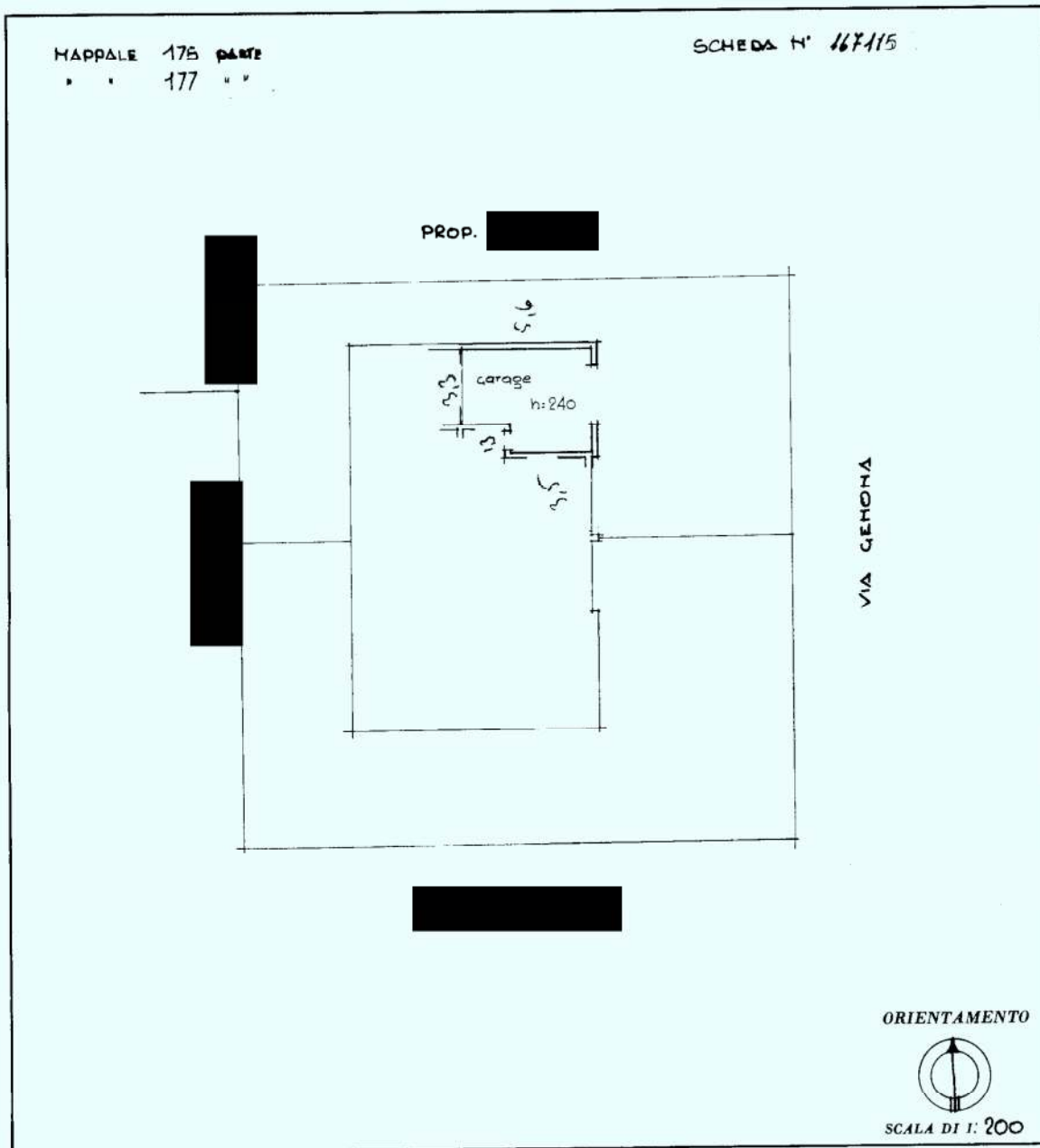

ORIENTAMENTO



SCALA DI 1: 200

SPAZIO RISERVATO PER LE ANNOTAZIONI D'UFFICIO

DATA 5-6-74  
PROT. NO 674



Compilata dal GEOM. **CARLO**  
(Titolo, nome e cognome del tecnico)  
**MOSCONI**

Iscritto all'Albo dei **GEOMETRA**  
della Provincia di **BRESCIA**

DATA **18-2-74**

Firma: *Mosconi Carlo*

Catasto dei Fabbricati - Situazione al 10/02/2016 - Comune di PONTOGLIO (G869) - Sez. Urb.: NCT - Foglio: 3 - Particella: 177 - Subalterno: 3 >  
VIA GENOVA piano: T;

10 metri

Ultima planimetria in atti



MODULARIO  
F. - Cat. S. T. - 315



MINISTERO DELLE FINANZE  
DIREZIONE GENERALE DEL CATASTO E DEI SERVIZI TECNICI ERARIALI  
**NUOVO CATASTO EDILIZIO URBANO**

MOD. B (Nuovo Catasto Edilizio Urbano)

Lire  
**15**

Planimetria dell'immobile situato nel Comune di PONTOGLIO Via GENOVA

Ditta [REDACTED]

Allegata alla dichiarazione presentata all'Ufficio Tecnico Erariale di BRESCIA

MAPPALE 175 parte

SCHEDA N° 167117

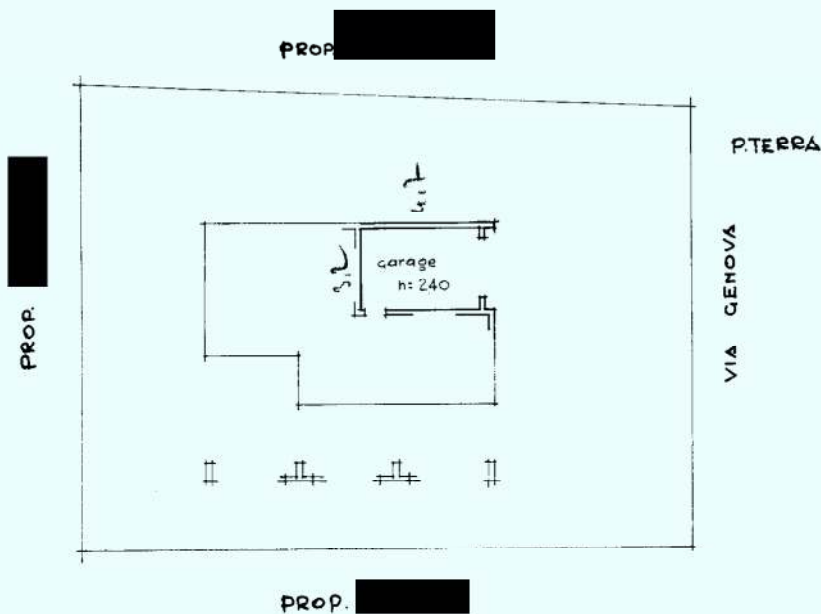

ORIENTAMENTO



SCALA DI 1:200

SPAZIO RISERVATO PER LE ANNOTAZIONI D'UFFICIO

DATA 5-4-74  
PROT. N° 476



Compilata dal GEOM. CARLO  
(Titolo, nome e cognome del tecnico)

MOSCONI

Iscritto all'Albo dei GEOMETRI

della Provincia di BRESCIA

DATA 18-2-74

Firma: Mosconi Carlo

Catasto dei Fabbricati - Situazione al 10/02/2016 - Comune di PONTOGLIO (G869) - Sez. Urb.: NCT - Foglio: 3 - Particella: 175 - Subalterno: 1 >  
VIA GENOVA piano: T;

Ultima planimetria in atti

10 metri

Agenzia del Territorio  
**CATASTO FABBRICATI**  
 Ufficio Provinciale di Brescia

ELABORATO PLANIMETRICO	Compilato da: Moraschi Enea	Iscritto all'albo: Geometri	Prov. Brescia	N. 4205
Comune di Pontoglio	Sezione: Foglio: 5	Particella: 2745	FPB899999 n. 09/11/2005	del
Dimostrazione grafica dei subalterni				
Tipo Mappale n. 290274 del 23/09/2005 Scala 1 : 500				

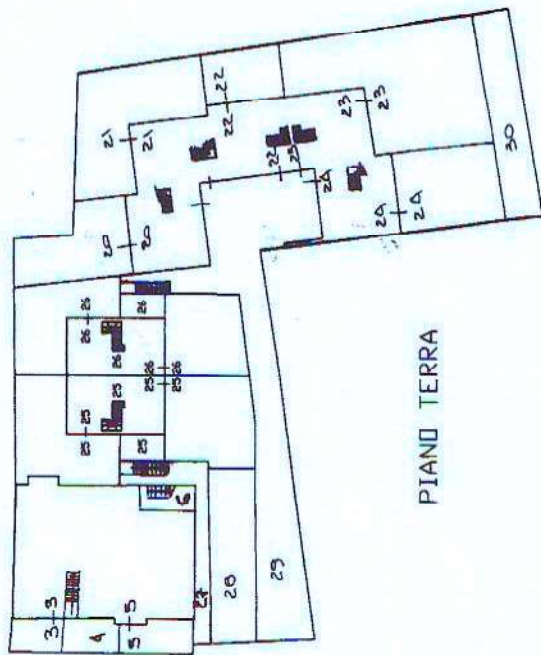

PIANO TERRA

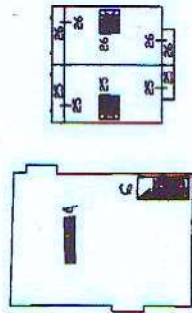

PIANO PRIMO

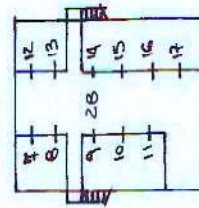

PIANO INTERRATO



Direzione Provinciale di Brescia

Ufficio Provinciale - Territorio

Servizi Catastali

Comune di: PONTOGLIO

Elenco Subalterni

**ACCERTAMENTO DELLA PROPRIETA IMMOBILIARE URBANA**
**ELENCO DEI SUBALTERNI ASSEGNATI**

Comune	Sezione	Foglio 5	Particella 2749	Tipo mappale 290274	del:	
Sub	UBICAZIONE via/piazza	n° civ	Piani	Scala	Int.	DESCRIZIONE
1						SOPPRESSO
2						SOPPRESSO
3	via roma	20	T			ABITAZIONE DI TIPO CIVILE CON CORTE ESCLUSIVA
4	via roma	20	T-1			ABITAZIONE DI TIPO CIVILE CON CORTE ESCLUSIVA
5	via roma	20	T			ABITAZIONE DI TIPO CIVILE CON CORTE ESCLUSIVA
6	via roma	20	1			ABITAZIONE DI TIPO CIVILE
7	via roma	18	S1			POSTO AUTO COPERTO
8	via roma	18	S1			POSTO AUTO COPERTO
9	via roma	18	S1			POSTO AUTO COPERTO
10	via roma	18	S1			POSTO AUTO COPERTO
11	via roma	18	S1			POSTO AUTO COPERTO
12	via roma	18	S1			POSTO AUTO COPERTO
13	via roma	18	S1			POSTO AUTO COPERTO
14	via roma	18	S1			POSTO AUTO COPERTO
15	via roma	18	S1			POSTO AUTO COPERTO
16	via roma	18	S1			POSTO AUTO COPERTO
17	via roma	18	S1			POSTO AUTO COPERTO
18						SOPPRESSO
19						SOPPRESSO
20	via roma	18	T-1			ABITAZIONE DI TIPO CIVILE CON CORTE ESCLUSIVA
21	via roma	18	T-1			ABITAZIONE DI TIPO CIVILE CON CORTE ESCLUSIVA
22	via roma	18	T-1			ABITAZIONE DI TIPO CIVILE CON CORTE ESCLUSIVA
23	via roma	18	T-1			ABITAZIONE DI TIPO CIVILE CON CORTE ESCLUSIVA
24	via roma	18	T-1			ABITAZIONE DI TIPO CIVILE CON CORTE ESCLUSIVA
25	via roma	18	T-1			ABITAZIONE DI TIPO CIVILE CON CORTE ESCLUSIVA
26	via roma	18	T-1			ABITAZIONE DI TIPO CIVILE CON CORTE ESCLUSIVA
27	via roma	18	T			BCNC
28	via roma	18	S1-T			BCNC
29	via roma	18	T			BCNC
30	via roma	18	T			BCNC

Unità immobiliari n. 30

Tributi erariali: 0,00

Visura telematica

\* Codice Fiscale Validato in Anagrafe Tributaria

MINISTERO DELLE FINANZE  
DIREZIONE GENERALE DEL CATASTO E DEI SERVIZI TECNICI ERARIALI  
NUOVO CATASTO EDILIZIO URBANO

15

Spazio riservato per le annotazioni d'ufficio  
Piantina dell'immobile situato nel Comune di Pontoglio Via S. Martino

Detta [redacted]  
Vigilanza dichiarata presentata all'Ufficio Tecnico Erariale di Bs

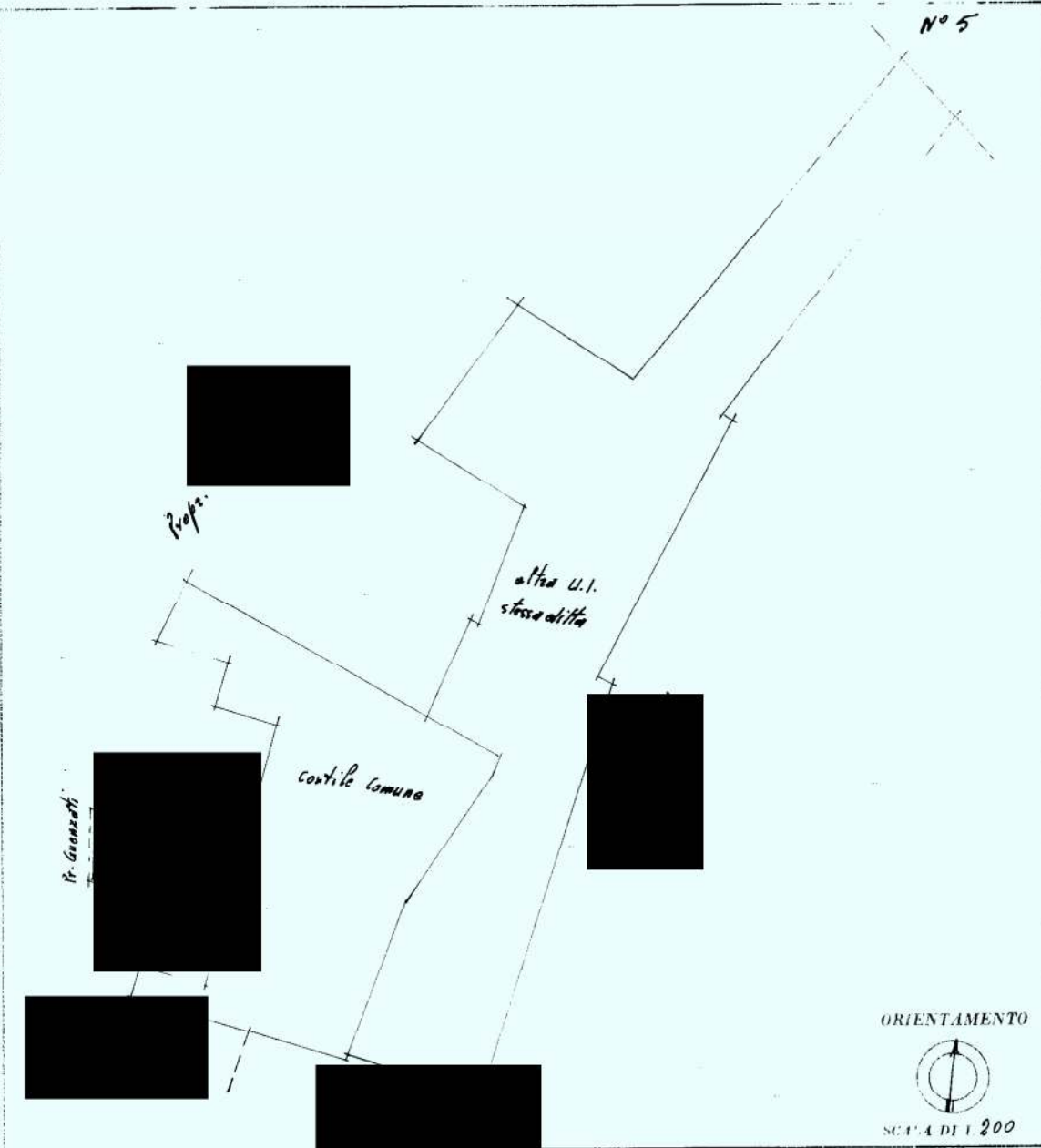

10 metri

Catasto dei Fabbricati - Situazione al 11/02/2016 - Comune di PONTOGLIO (G869) - Sez. Urb.: NCT - Foglio: 5 - Particella: 208 - Subalterno: 1 >  
VIA SAN MARTINO piano: T;

SPAZIO RISERVATO PER LE ANNOTAZIONI D'UFFICIO  
DATA 11-12-74  
PROI 3301  
[Stamp: CASSA DI RISERVA PER LE ANNOTAZIONI D'UFFICIO]

Compilata dal Geometra  
Ranzetti Paolo  
Iscritto all'Albo dei Geometri  
della Provincia di Bs  
DATA 11-11-74  
Firma: Ranzetti

Ultima planimetria in atti

MODULARIO  
F. - Cat. S. T. - 311



MINISTERO DELLE FINANZE  
DIREZIONE GENERALE DEL CATASTO E DEI SERVIZI TECNICI ERARIALI

MOD. B (Nuovo Catasto Edilizio Urbano)

Lire  
15

# NUOVO CATASTO EDILIZIO URBANO

(R. DECRETO-LEGGE 13 APRILE 1939, N. 652)

Planimetria dell'immobile situato nel Comune di PONTUGLIO Via TRENTO

Ditta [REDACTED]

Allegata alla dichiarazione presentata all'Ufficio Tecnico Erariale di BRESCIA

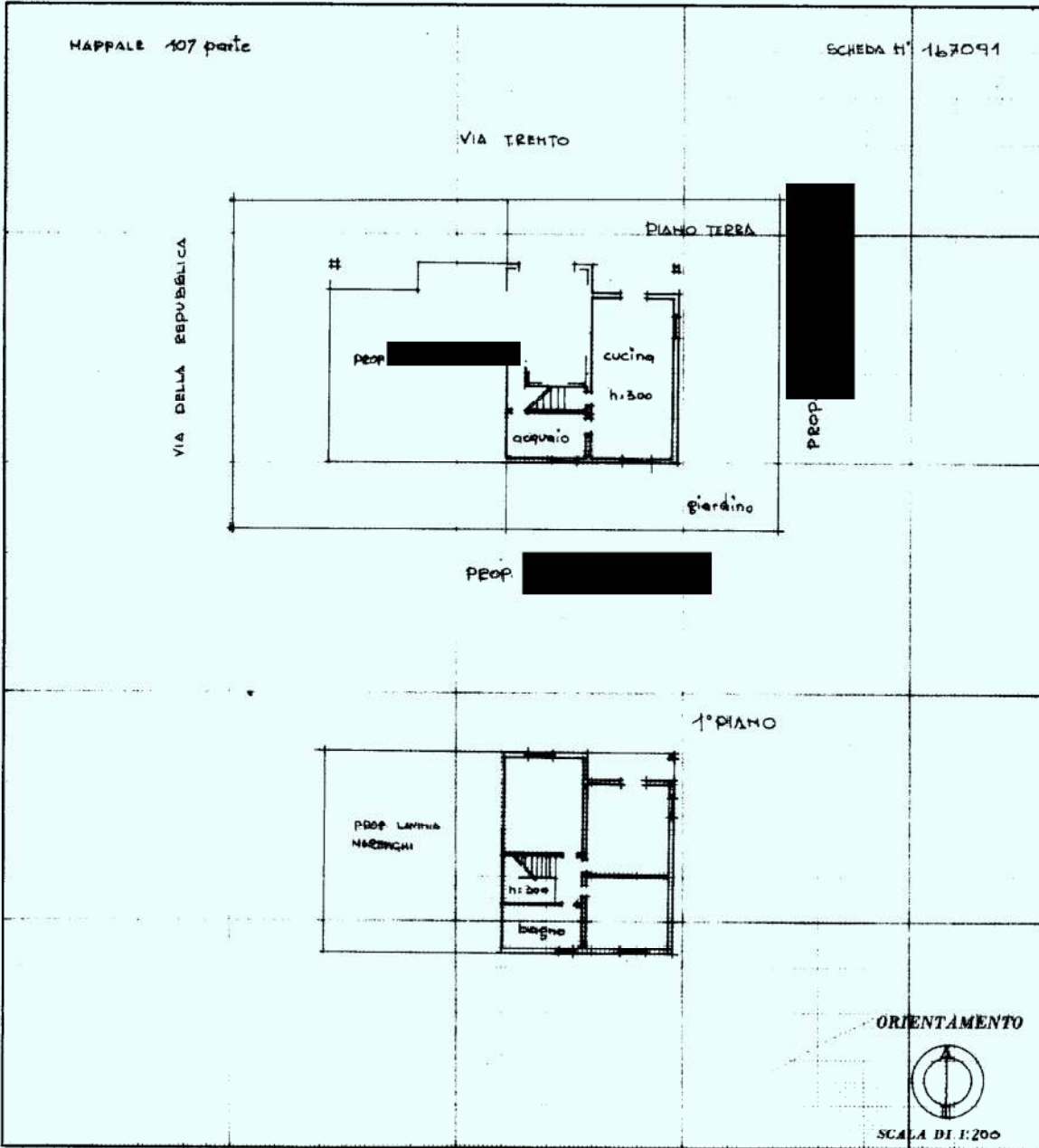

10 metri

Catasto dei Fabbricati - Situazione al 11/02/2016 - Comune di PONTUGLIO (G869) - Sez. Urb.: NCT - Foglio: 3 - Particella: 107 - Subalterno: 4 - VIA TRENTO piano: T-1 scala: 2;

SPAZIO RISERVATO PER LE ANNOTAZIONI D'UFFICIO

DATA 5-4-74

PROT. N° 481

CARLO MOSCONI

Compilata dal GEOM. MOSCONI  
(Titolo, nome e cognome del tecnico)

CARLO

Iscritto all'Albo dei GEOMETRI

della Provincia di BRESCIA

DATA 9/3/74

Firma: [Signature]

Ultima planimetria in atti

MODULARIO  
F. - Cat. S. T. - 315



MINISTERO DELLE FINANZE  
DIREZIONE GENERALE DEL CATASTO E DEI SERVIZI TECNICI ERARIALI

Mod. B (Nuovo Catasto Edilizio Urbano)

Lire  
15

# NUOVO CATASTO EDILIZIO URBANO

(R. DECRETO-LEGGE 13 APRILE 1980, N. 692)

Planimetria dell'immobile situato nel Comune di PONTOGLIO Via GENOVA

Ditta [REDACTED]

Allegata alla dichiarazione presentata all'Ufficio Tecnico Erariale di BRESCIA

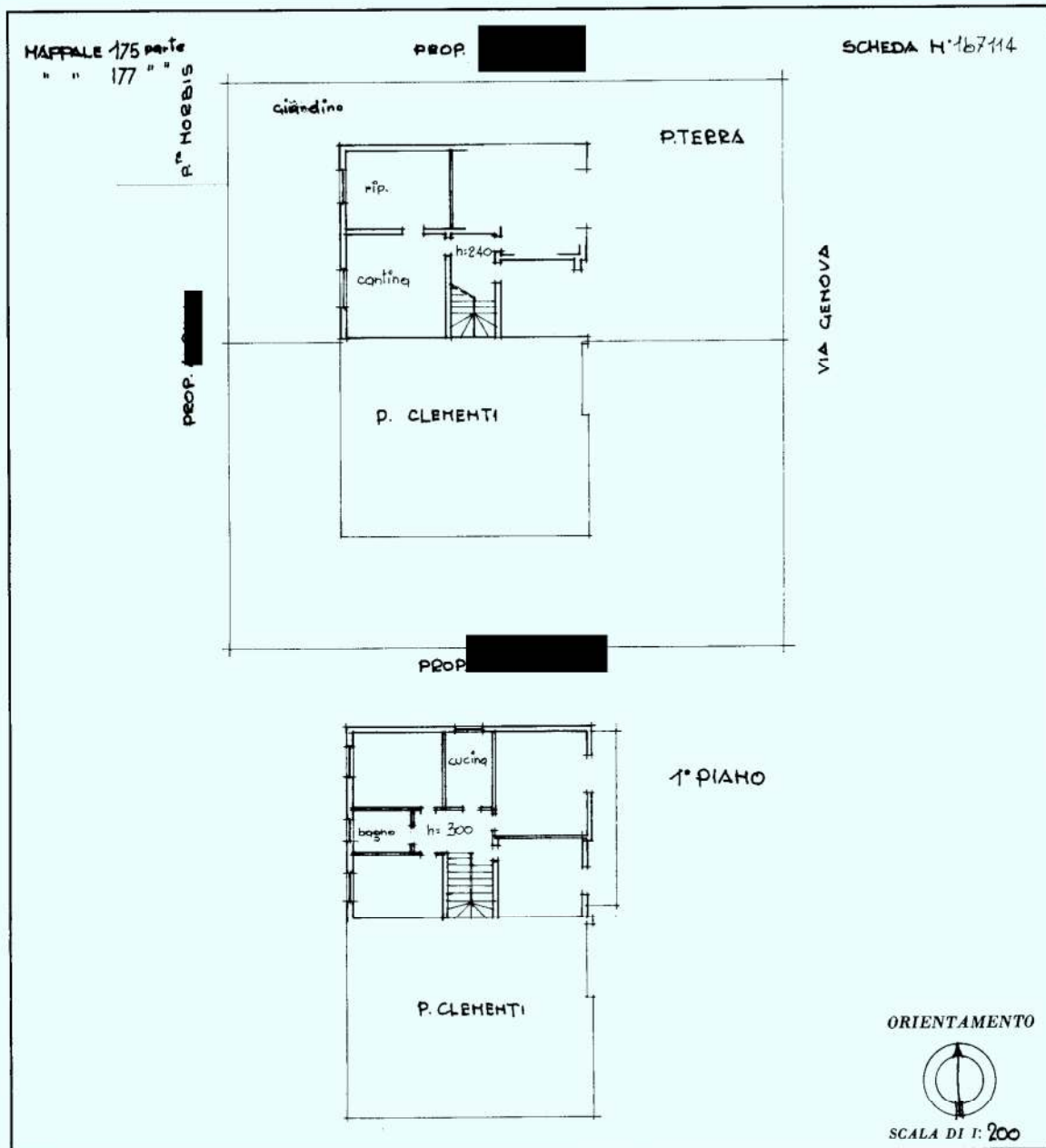

SPAZIO RISERVATO PER LE ANNOTAZIONI D'UFFICIO

DATA 5-4-74  
PROT. N° 473



Compilata dal GEOM. CARLO  
(Titolo, nome e cognome del tecnico)  
MOSEONI  
Iscritto all'Albo dei GEOMETRI  
della Provincia di BRESCIA  
DATA 18-2-74  
Firma: *Carlo Mosconi*

Catasto dei Fabbricati - Situazione al 10/02/2016 - Comune di PONTOGLIO (G869) - Sez. Urb.: NCT - Foglio: 3 - Particella: 177 - Subalterno: 2 >  
VIA GENOVA piano: T-1;

10 metri

Ultima planimetria in atti

MODULARIO  
F. rig. rend. 487



MINISTERO DELLE FINANZE  
DIREZIONE GENERALE DEL CATASTO E DEI SS.TT.EE.  
**CATASTO EDILIZIO URBANO** (RDL 13-4-1939, n. 652)  
\*Scala originale non disponibile.\*

34314 048

MOD. BN (CEU)

LIRE  
**250**

Planimetria di u.i.u. in Comune di Palazzo s/O via A. Boito civ. 15

Catasto dei fabbricati - Situazione al 10/02/2016 - Comune di PALAZZOLO SULL'OGGIO (G264) - < Sez. Urb.: NCT - Foglio: 1 - Particella: 121 - Subalterno: 2 - >  
VIA ARRIGO BOITO n. 15 piano: 1;

VIA R. BOITO

PIANO TERRA

STESSA DITTA

PROPRIETA

STESSA DITTA

PROPRIETA

H=2.75

Autorimessa

H=2.90

CORTE COMUNE

PROPRIETA

ORIENTAMENTO



SCALA DI 1: 200

Dichiarazione di N.C.   
Ulteriori dichiarazioni

Compilata dal Geom. LISSANA  
(Titolo, cognome e nome)  
PIERGIOVANNI

Data presentazione: 24/06/1998 - Data: 10/02/2016 - n. T197263 - Richiedente: RLNRGR52L29H650C  
Totale schede: 1 - Formato di acquisizione: A4(210x297) - Formato stampa richiesto: A4(210x297)  
n. 121 sub. 2

Inscritto all'albo dei Geometri  
della provincia di Brescia n. 2865  
data 13/05/98 Firma



RISERVATO ALL'UFFICIO  
N. 34314/98

Firmato Da: ORLANDI RUGGERO Emesso Da: ARUBAPEC S.P.A. NG CA 3 Serial#: 4bee01c24aa83121bed4fdd8f478350d1

MODULARIO  
Foglio n. 497



MINISTERO DELLE FINANZE  
DIREZIONE GENERALE DEL CATASTO E DEI SERVIZI TECNICI ERARIALI

Mod. B (Nuovo Catasto Edilizio Urbano)

Lire  
200

# NUOVO CATASTO EDILIZIO URBANO

(R. DECRETO-LEGGE 13 APRILE 1939, N. 652)

Planimetria dell'immobile situato nel Comune di Pontoglio Via CAVOUR

Ditta [REDACTED]

Allegata alla dichiarazione presentata all'Ufficio Tecnico Erariale di Brescia

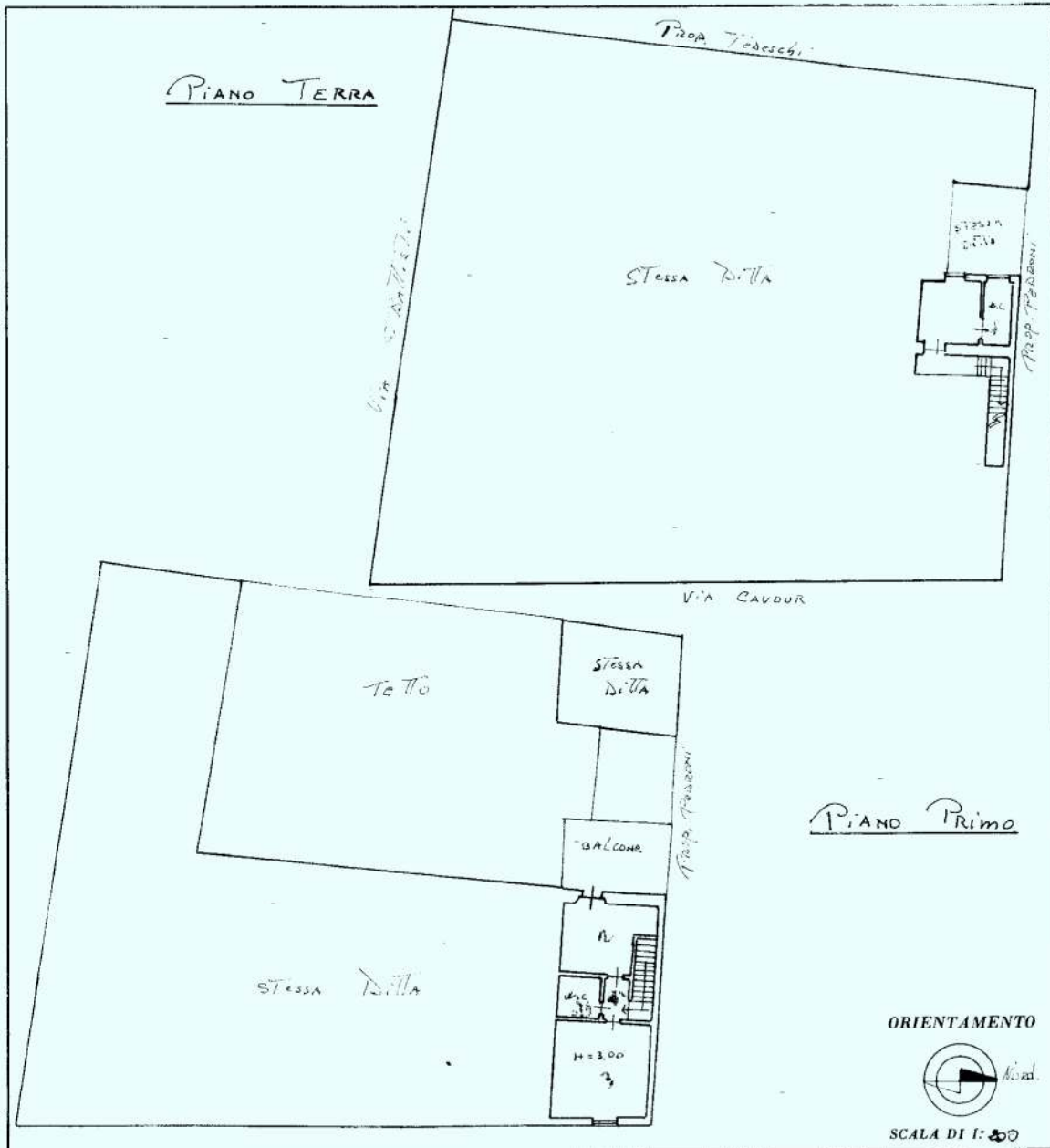

SPAZIO RISERVATO PER LE ANNOTAZIONI D'UFFICIO	
DATA	
PROT. N°	281
	16
	785
	10

Compilata dal Geometra  
(Titolo, nome e cognome del tecnico)  
Piergianni Lissana  
Iscritto all'Albo dei Geometri  
della Provincia di Brescia n° 2865  
DATA 20 GENNAIO 1986  
Firma: [Signature]

Catasto dei Fabbricati - Situazione al 10/02/2016 - Comune di PONTOGGIO (G869) - Sez. Urb.: NCT - Foglio: 5 - Particella: 307 - Subalterno: 10 >  
VIA CAVOUR piano: T-1;

10 metri

Ultima planimetria in atti



MODULARIO  
F. - Cat. S. T. - 315



MINISTERO DELLE FINANZE  
DIREZIONE GENERALE DEL CATASTO E DEI SERVIZI TECNICI ERARIALI

MOD. B (Nuovo Catasto Edilizio Urbano)

Lire  
15

# NUOVO CATASTO EDILIZIO URBANO

(R. DECRETO-LEGGE 13 APRILE 1939, N. 652)

Planimetria dell'immobile situato nel Comune di PONTOGLIO Via GENOVA

Ditta [REDACTED]

Allegata alla dichiarazione presentata all'Ufficio Tecnico Erariale di BRESCIA

MAPPALE 175 parte

SCHEDA N° 167118

PROP. [REDACTED]

giardino

P.TERRA

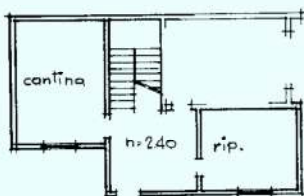

VIA GENOVA



1° PIANO

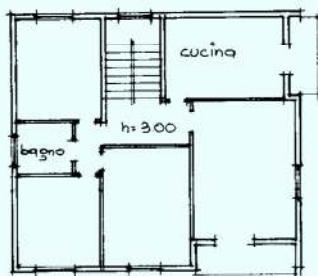

ORIENTAMENTO



SCALA DI 1:200

SPAZIO RISERVATO PER LE ANNOTAZIONI D'UFFICIO

DATA 5-4-74  
PROT. N° 477



Compilata dal GEOM. CARLO  
(Titolo, nome e cognome del tecnico)

MOSCONI

Iscritto all'Albo dei GEOMETRI  
della Provincia di BRESCIA

DATA 18-2-74  
Firma: Mosconi Carlo

Catasto dei Fabbricati - Situazione al 10/02/2016 - Comune di PONTOGLIO (G869) - Sez. Urb.: NCT - Foglio: 3 - Particella: 175 - Subalterno: 2 >  
VIA GENOVA piano: T-1;

10 metri

Ultima planimetria in atti

MODULARIO  
F. - Car. S. T. - 315



MINISTERO DELLE FINANZE  
DIREZIONE GENERALE DEL CATASTO E DEI SERVIZI TECNICI ERARIALI  
**NUOVO CATASTO EDILIZIO URBANO**

Mod. B (Nuovo Catasto Edilizio Urbano)

Lire  
**15**

(R. DECRETO) LEGGE 13 APRILE 1939, N. 652

Planimetria dell'immobile situato nel Comune di **PONTOGLIO** Via **DELLA REPUBBLICA**

Ditta [REDACTED]

Allegata alla dichiarazione presentata all'Ufficio Tecnico Erariale di **BRESCIA**

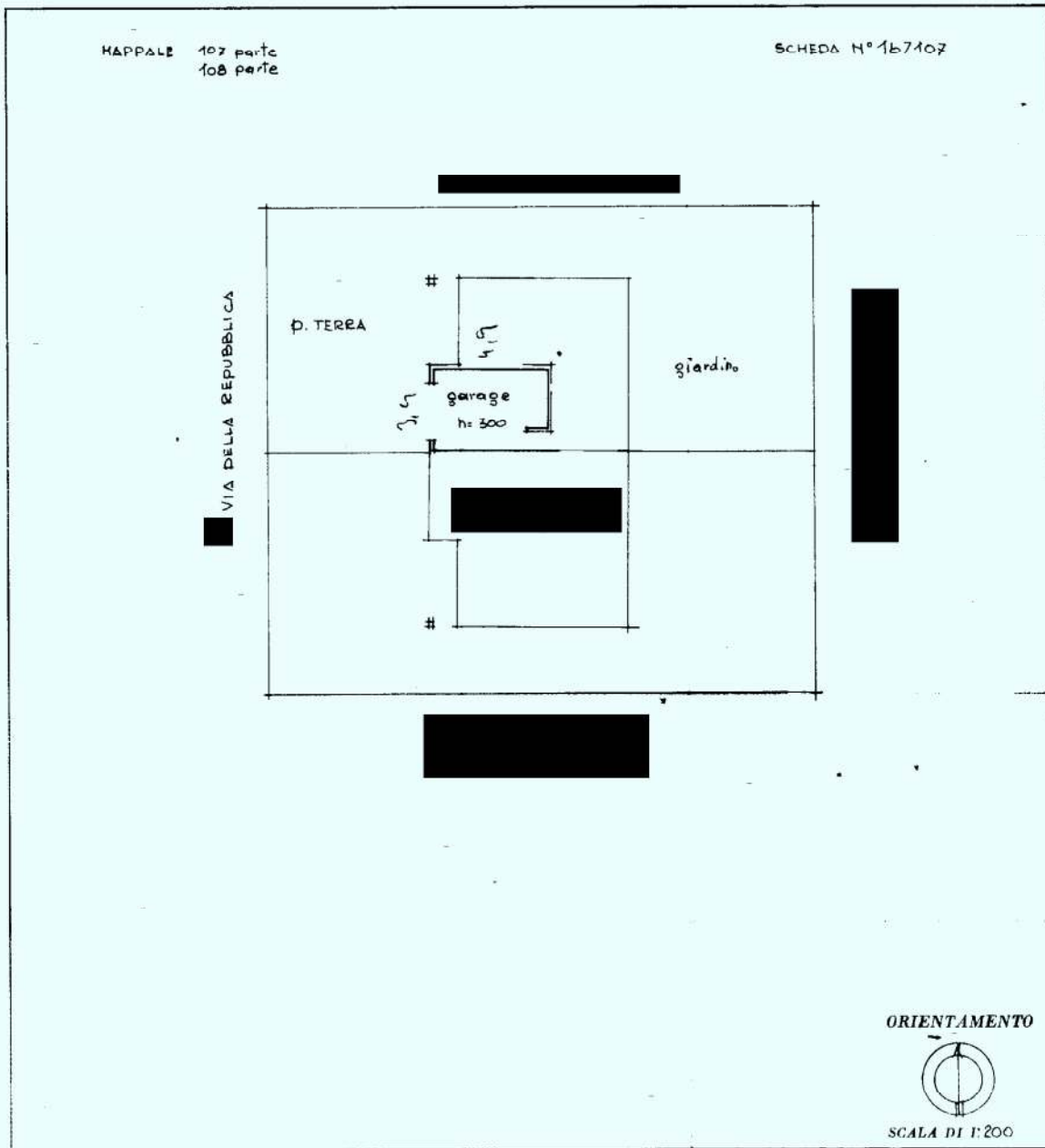

SPAZIO RISERVATO PER LE ANNOTAZIONI D'UFFICIO

DATA **5-4-74**  
PROT. N° **h84**



Compilata dal **GEOM. MOSCONI**  
(Titolo, nome e cognome del tecnico)

**CARLO**

Iscritto all'Albo dei **GEOMETRI**

della Provincia di **BRESCIA**

DATA **9/3/74**

Firma: *[Handwritten Signature]*

Catasto dei Fabbricati - Situazione al 10/02/2016 - Comune di PONTOGLIO (G869) - < Sez. Urb.: NCT - Foglio: 3 - Particella: 107 - Subalterno: 7 >  
VIA DELLA REPUBBLICA piano: T interno: 2;

10 metri

Ultima planimetria in atti



ESEMPL. 34376/98

MODULARIO  
F. rig. rend. 487



MINISTERO DELLE FINANZE  
DIREZIONE GENERALE DEL CATASTO E DEI SS.TT.EE.

MOD. BN (CEU)

**CATASTO EDILIZIO URBANO** (RDL 13-4-1939, n. 652)

LIRE  
**250**

\* Scala originale non disponibile. \*

Planimetria di u.i.u. in Comune di Palazzo s/o ..... via A. Boito ..... civ. 15

Catasto del Fabbricato Situazione al 10/02/2016 - Comune di PALAZZOLO SULL'OGLIO (G264) - < Sez. Urb.: NCT - Foglio: I - Particella: 212 - Subalterno: 0 >  
VIA RARRIGO BOTTO n. 15 piano: 1;

VIA R. BOITO

PIANO TERRA

AREA URBANA DI MQ 180

PROPRIETA

PROPRIETA

STESSA DITTA

STESSA DITTA

STESSA DITTA

ORIENTAMENTO



SCALA DI 1:200

PROPRIETA' BATELLI - ROSSINI

Dichiarazione di N.C.   
Denuncia di variazione   
Ultima planimetria in atti

Compilata dal Geom. LISSANA  
(Titolo, cognome e nome)  
PIERGIORGIO



RISERVATO ALL'UFFICIO  
N 03346/98

Data presentazione: 24/06/1998 - Data: 10/02/2016  
Totale schede: 4 - Formato di acquisizione: A4 (210x297)  
n. 212 sub. ....

Richiedente: RLNRGR52L29H650C  
Data: 13/05/98 Firma .....

240 1998

Firmato Da: IORLANDI RUGGERO Emesso Da: ARUBAPEC S.P.A. NG CA 3 Serial#: 4bee01c24aa83121bedfdd8f478350d1

LOTTO 4

VIA SAN MARTINO

m.le 204 sub. 1

PIANO TERRA

