

Identificativi Catastali:

Sezione: NCT

Foglio: 156

Particella: 40

Subalterno: 46

Compilata da:
 Corna Claudio

Iscritto all'albo:
 Geometri

Prov. Brescia

N. 4837

scheda n. 1

Scala 1:200

PIANO TERRA

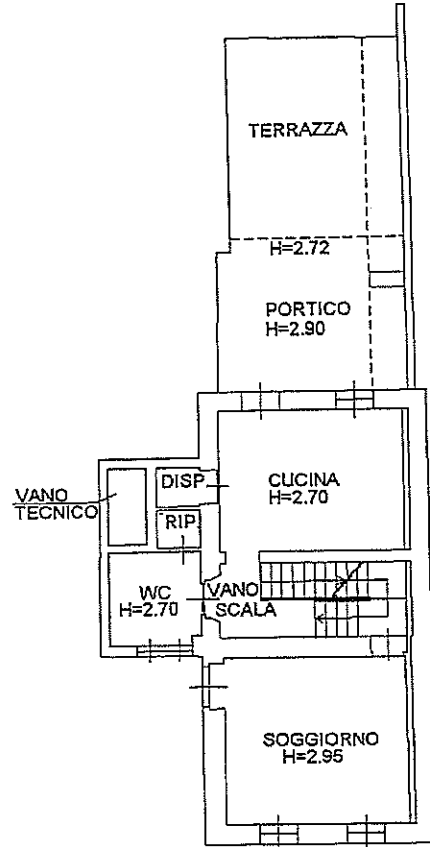

PIANO INTERRATO

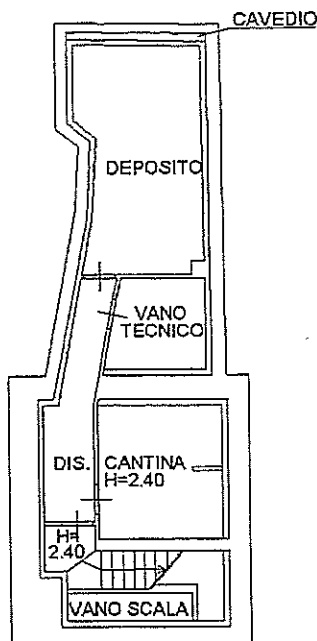

PIANO PRIMO

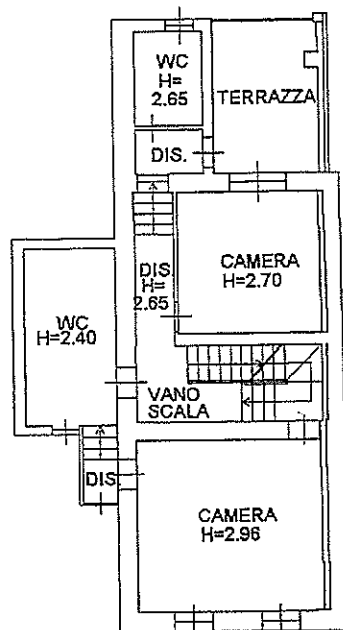

SOTTOTETTO

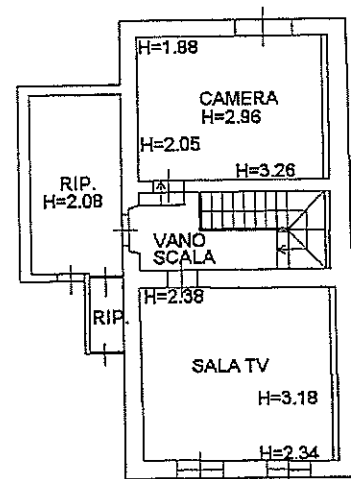

Catasto dei Fabbricati - Situazione al 24/09/2012 - Comune di BRESCIA (BI 57) - Sezione URBANA - NCT Foglio 156 Part. 40 Subalterno 46
 VIA SANT'ORSOLA n. 153 piano: S1-T-1-2,

Ultima Planimetria in atti
 Data: 24/09/2012 - n. BS0265567 - Richiedente NALLI
 Tot.schede: 1 - Formato di acq.: A4(210x297) - Fatt. di scala: 1:1

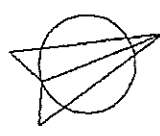

Agenzia del Territorio
CATASTO FABBRICATI
Ufficio Provinciale di
Brescia

Dichiarazione protocollo n. BS0325412 del 08/08/2008

Planimetria di u.i.u. in Comune di Brescia

Via Sant'orsola

civ. 153

Identificativi Catastali:

Sezione: NCT
Foglio: 156
Particella: 40
Subalterno: 47

Compilata da:
Corna Claudio

Iscritto all'albo:
Geometri

Prov. Brescia

N. 4837

Carta n. 1 Scala 1:200

SOTTOTETTO

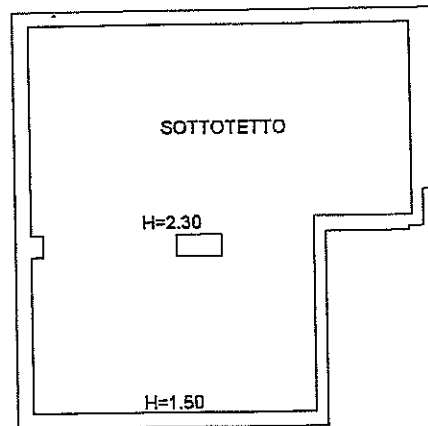

VIA SANT'ORSOLA n. 153 piano: 2;

Ultima Planimetria in atti
data: 24/09/2012 - n. BS0265568 - Richiedente NALLI
not.schede: 1 - Formato di acq.: A4(210x297) - Fatt. di scala: 1:1

