

Compilata da:

Identificativi Catastali:

Sezione: NCT
Foglio: 12
Particella: 56
Subalterno: 5

Dichiarazione protocollo n. 000079147 del 12/03/2003
Pianimetria di v.i.u. in Comune di Paitone
Via Italia
civ. 18

Agenzia del Territorio
CATASTO FABBRICATI
Ufficio provinciale di
Brescia

Scala 1:200

Scale n. 1

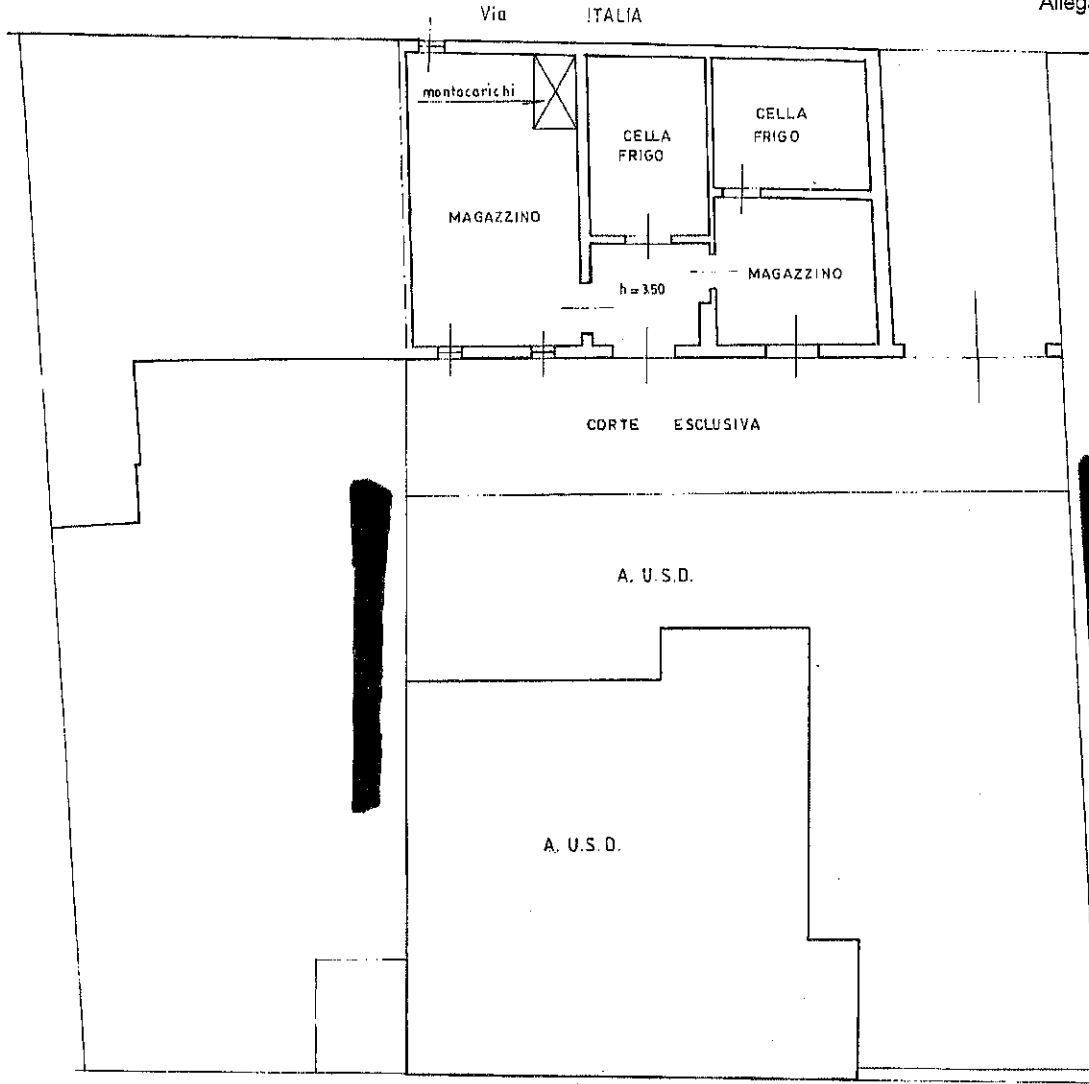

PIANO TERRA

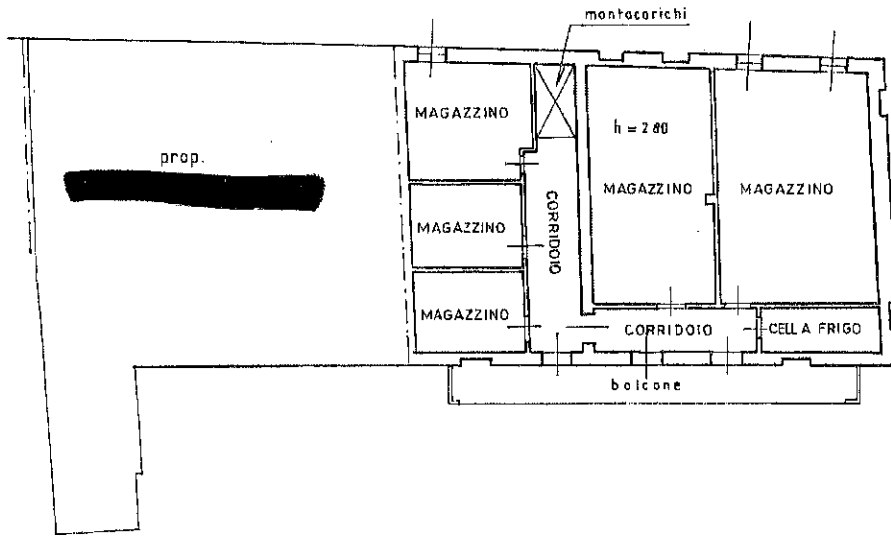

PIANO PRIMO

Via ITALIA

A. U. S.D.

A.U.S.D

CORTE ESCLUSIVA

LABORATORIO

CELLA FRIGO

CELLA FRIGO

C.T.

TEI TOIA

PIANO TERRA

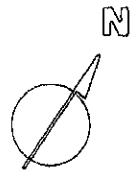

Identificativi Catastali:

Sezione: NCT
Foglio: 12
Particella: 56
Subalterno: 6

Dichiarazione protocollo n. 79147 del 12/03/2003
Planimetria di u.i.u. in Comune di Paitone
Via Italia

oiv. 18

Agenzia del Territorio
CATASTO FABBRICATI
Ufficio provinciale di
Brescia

Scala 1: 200

MODULARIO
F. 12 mod. 496



MINISTERO DELLE FINANZE
DIREZIONE GENERALE DEL CATASTO E DEI SERVIZI TECNICI ERARIALI

Mod. A (Nuovo Catasto Edilizio Urbano)

Lire
200

NUOVO CATASTO EDILIZIO URBANO

(D. DEL DFTO. LEGGE 13 APRILE 1976 N. 141)

Planimetria dell'immobile situato nel Comune di **PAITONE** Via **ITALIA**

Ditta

Allegata alla dichiarazione presentata all'Ufficio Tecnico Erariale di **BRESCIA**

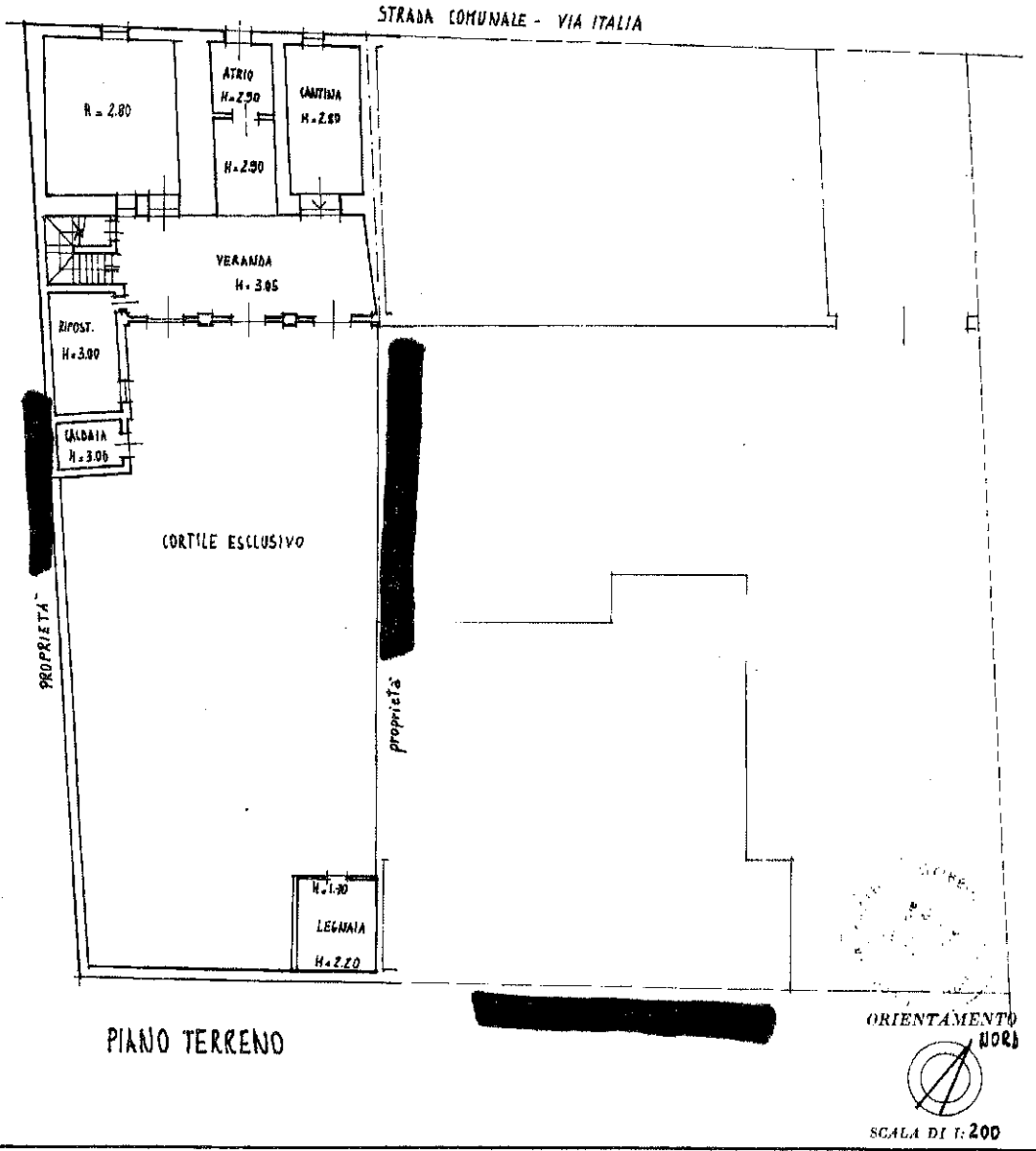

SPAZIO RISERVATO PER LE ANNOTAZIONI D'UFFICIO

DATA
PROT. N°

UFFICIO TECNICO ERARIALE
 005169 14SET85
 REGIONE FABBRICATI
 SERVIZIO RINNOVATI

42
 56 sub. 4 e
 57

Compilata dal **GEOMETRA**

Iscritto all'Albo de l'

DATA

Firma:

Catasto dei Fabbricati - Situazione al 03/01/2018 - Comune di PAITONE (G248) - < Sez. Urb.: NCT - Foglio: 12 - Particella: 56 - Subalterno: 4 >
VIA ITALIA n. 16 piano: F-1;

Ultima planimetria in atti

MODULARIO
F. 102 - 1000 - 488

NUC

Planimetria dell'imm.
Ditta [REDACTED]
Allegata alla dichiar.

PIANO PRIMO

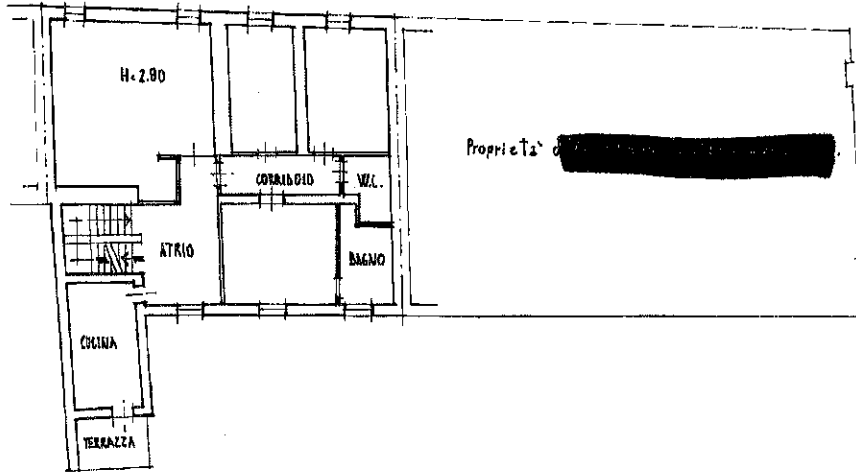

PIANO SOTTOTETTO

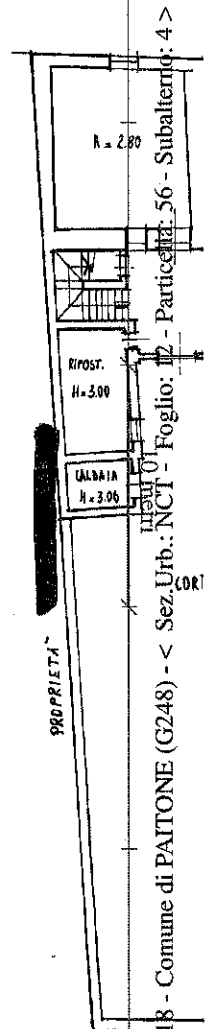
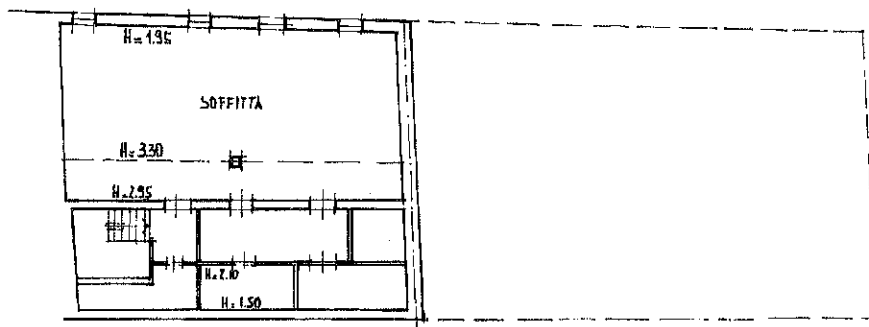

03/01/2018 - Comune di PAITONE (G248) - < Sez. Urb. NCT - Foglio: 12 - Particelli: 56 - Subalterno: 4 >
Catasto dei Fabbricati - Situazione al 03/01/2018 - VIA ITALIA n. 16 piano: 1-1-1

DATA
PROT. N°

Ultima planimetria in atti

**Agenzia del Territorio
CATASTO FABBRICATI
Ufficio Provinciale di
Brescia**

Dichiarazione protocollo n. BS0181988 del 13/04/2007

Planimetria di u.i.u. in Comune di Paitone

Via Italia

civ.

Identificativi Catastali:

Sezione: NCT

Foglio: 12

Particella: 20

Subalterno: 5

Scheda n. 1

Scala 1:200

Allegato n. 19

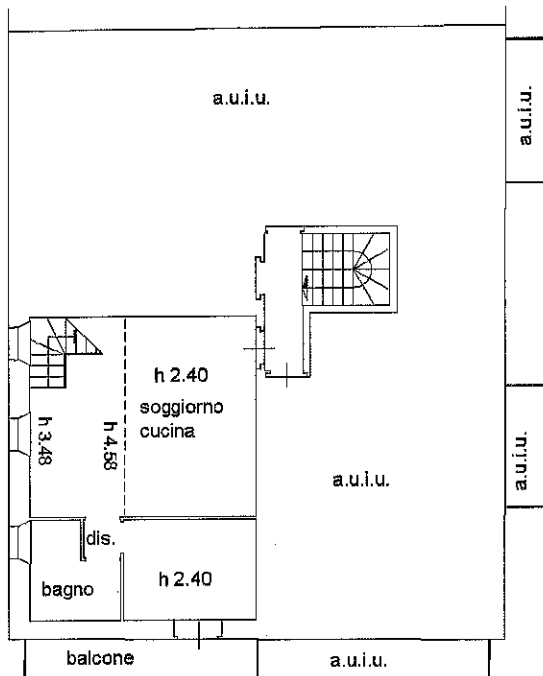

PIANO SECONDO

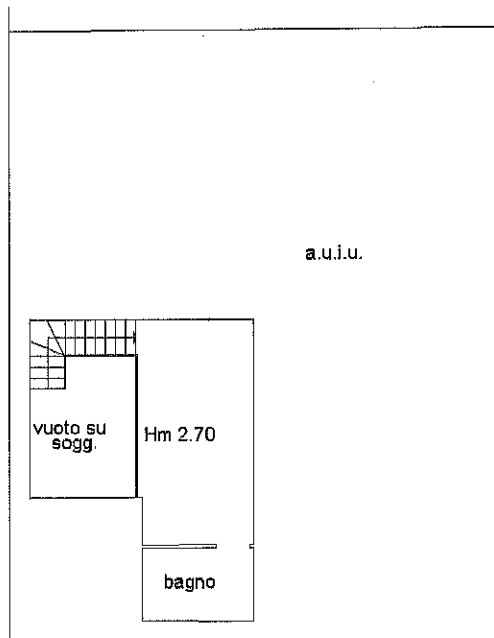

PIANO TERZO



Ultima planimetria in atti

Data: 03/01/2018 - n. T127710 - Richiedente: SLAGRL59M62L411R

Totale schede: 1 - Formato di acquisizione: A4(210x297) - Formato stampa richiesto: A4(210x297)

Catasto dei Fabbricati - Situazione al 03/01/2018 - Comune di PAITONE (G248) - < Sez.Urb.: NCT - Foglio: 12 - Particella: 20 - Subalterno: 5 >
VIA ITALIA piano: 2-3;

Agenzia del Territorio CATASTO FABBRICATI Ufficio Provinciale di Brescia	Dichiarazione protocollo n. BS0181988 del 13/04/2007	
	Planimetria di u.i.u. in Comune di Paitone Via Italia civ.	
	Identificativi Catastali:	[REDACTED]
	Sezione: NCT	[REDACTED]
	Foglio: 12	[REDACTED]
	Particella: 20	[REDACTED]
	Subalterno: 13	[REDACTED]

Scheda n. 1

Scala 1:200

Allegato n. 20

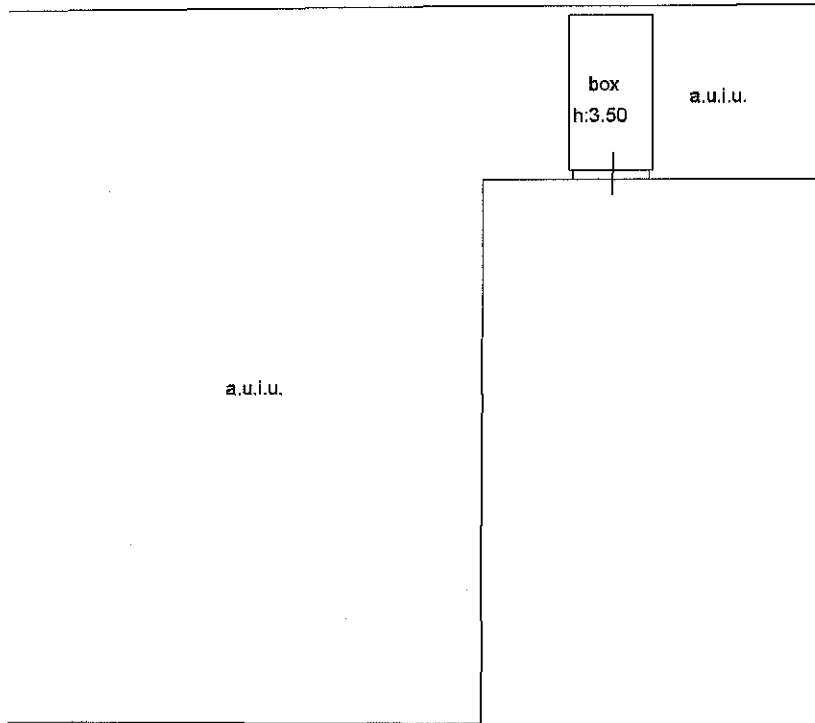

PIANO TERRA



Ultima planimetria in atti

Data: 03/01/2018 - n. T127709 - Richiedente: SLAGRL59M62L411R

Totale schede: 1 - Formato di acquisizione: A4(210x297) - Formato stampa richiesto: A4(210x297)

Catasto dei Fabbricati - Situazione al 03/01/2018 - Comune di PAITONE (G248) - < Sez.Urb.: NCT - Foglio: 12 - Particella: 20 - Subalterno: 13 >
VIA ITALIA piano: T;

AGENZIA del Territorio CATASTO FABBRICATI Ufficio Provinciale di Brescia		Elaborato Pianimetrico		Iscritto all'albo: Geometri	
Comune di Paltona	Sezione: NCT	Foglio: 12	Particella: 20	P. 89999995 n.	29/10/2008
Dimostrazione grafica del subalterno			Tipo Mappale n.	del	Scala 1 : 200

Ultima Planimetria in atti
 Data: 03/01/2008 n. T122971 - Richiedente: Telematico
 - Formato di acquisizione: A3(297x420) - Formato stampa richiesto: A4(210x297) - Fattore di scala non utilizzabile

