

N=5072800

E=1598600



Comune: (BS) BOVEGNO
Foglio: 14
Scala originale: 1:2000
Dimensione cornice: 534.000 x 378.000 met
Protocollo pratica T155535/2023
23-Jan-2023 12:24:22

1 Particella: 43

MODULARIO
F. - ng. rend. - 487



MINISTERO DELLE FINANZE
DIREZIONE GENERALE DEL CATASTO E DEI SERVIZI TECNICI ERARIALI

Mod. B (Nuovo Catasto Edilizio Urbano)

Lire
150

NUOVO CATASTO EDILIZIO URBANO

(R. DECRETO-LEGGE 15 APRILE 1986, N. 685)

Planimetria dell'immobile situato nel Comune di Bovegno Via Loc. Graticelle
 Ditta Tanghetti Abramo propr. 1/2 Tanghetti Giulia propr. 1/2
 Allegata alla dichiarazione presentata all'Ufficio Tecnico Erariale di Brescia

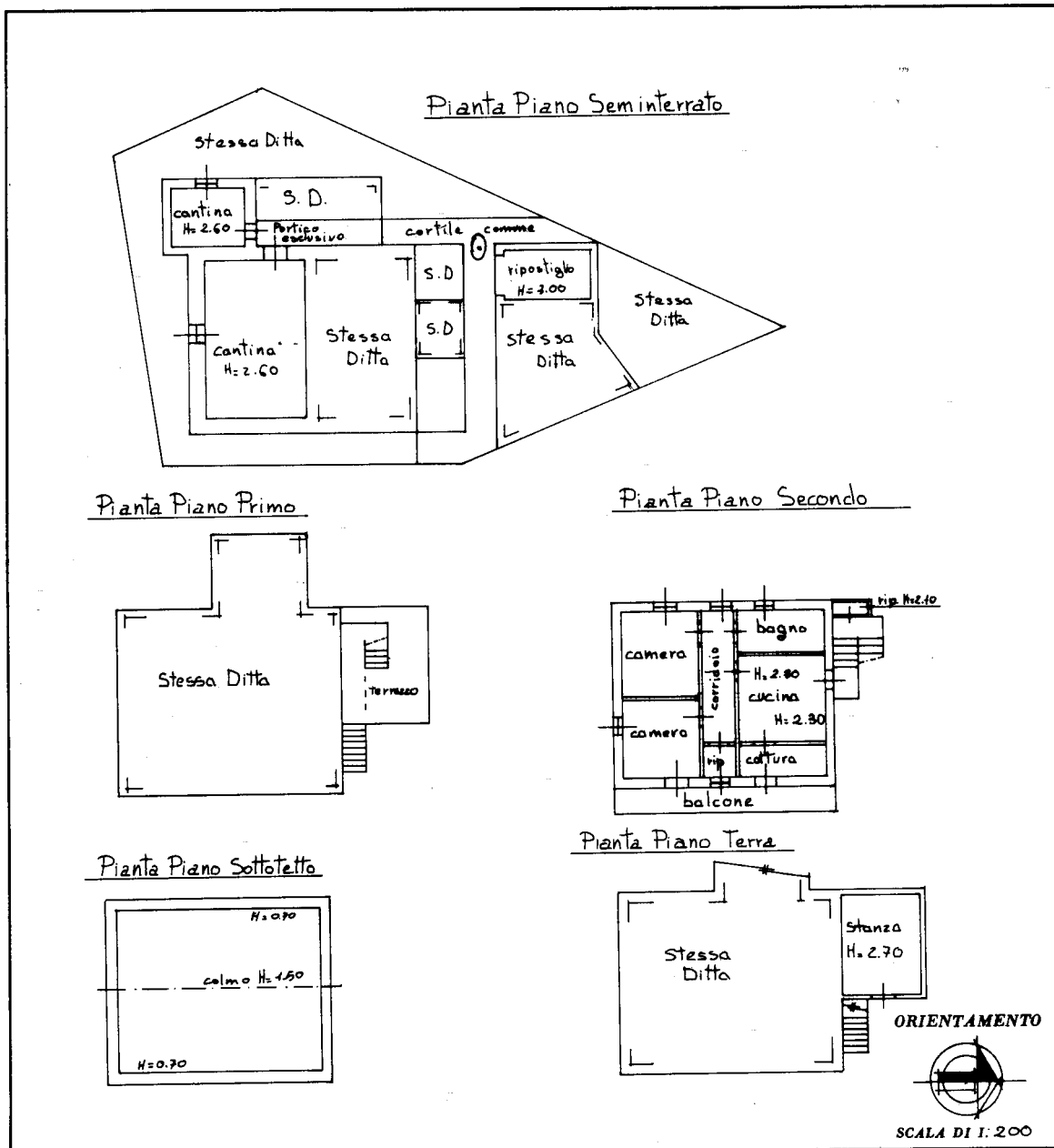

SPAZIO RISERVATO PER LE ANNOTAZIONI D'UFFICIO

DATA 3 FEB 1987 PROT. N° 3757 B	415 54 4219 E
------------------------------------	------------------------

Compilata dal Geometra
Zanetti G. Leonard e
Iscritto all'Albo dei Geometri
della Provincia di Brescia
DATA Gennaio 1987
Firma: *Kejowalt*

Ultima planimetria in atti