

N=5048800

F=1578300

Direzione Provinciale di Brescia Ufficio Provinciale - Territorio - Direttore ALFONSO ORABONA

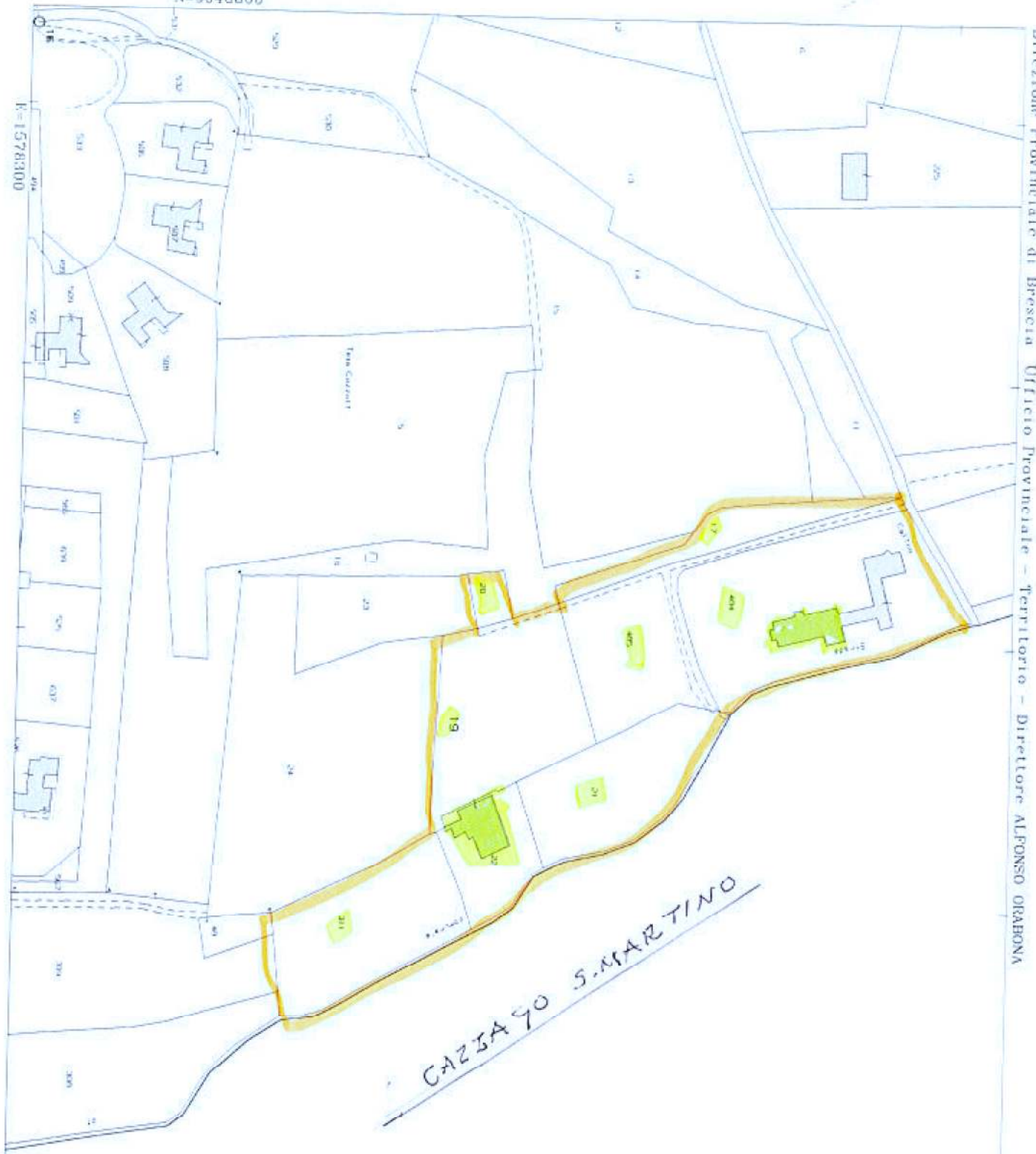

CAZZAGO S. MARTINO

I Particella: 19

Comune: ERBUSCO
Foglio: 35

Scala originale: 1:2000
Dimensione cornice: 534.000 x 379.000 metri



Botter

10-Mar-2021 16:13:22
Prot. n. T290841/2021

Vis. tel. (0 30 euro)

ALLEGATO N° 8 bis



COMUNE DI ERBUSCO

Direzione Provinciale di Brescia Ufficio Provinciale - Territorio - Direttore ALFONSO ORLANDO

Via. Lei (0,96 euro)

I Particella 94

Comune: CAZZAGO SAN MARTINO
Foglio: 5

Scala originale: 1:2000
Dimensione cornice: 534.000 x 378.000 metri

10-Mar-2021 16:9:23
Prof. n. T288294/2021

8/bis



**Agencia del territorio
CATASTO FABBRICATI**
Ufficio provinciale di
BROSCHIO

Dichiarazione protocollo n. **RS0229387 del 30/05/2008**
Fianchiera di U.I.B. in Comune di Erbusco
Via Case Sparse Villa

Identificativi Catastali:
Sezione: NCT
Foglio: 35
Particella: 22
Subalterno: 1

Completata da:
Ing. **Paolo Pissano Alessandri**
Iscritto all'albo:
Architetti
Prov. Brescia N. 1819

Scala 1:200

ovv. SNC



ALLEGATO 9

LOTTO 1

NORD



PIANO TERRA

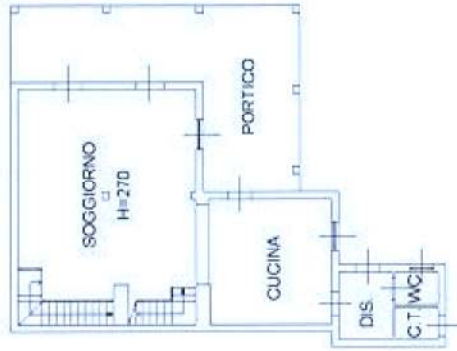

PIANO SECONDO

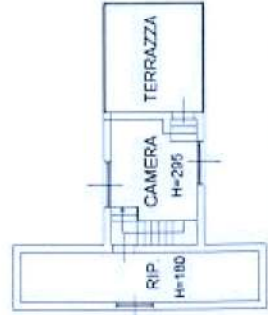

PIANO INTERRATO

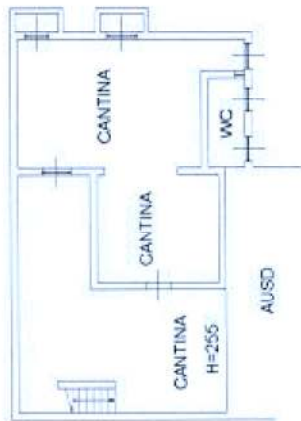

PIANO PRIMO

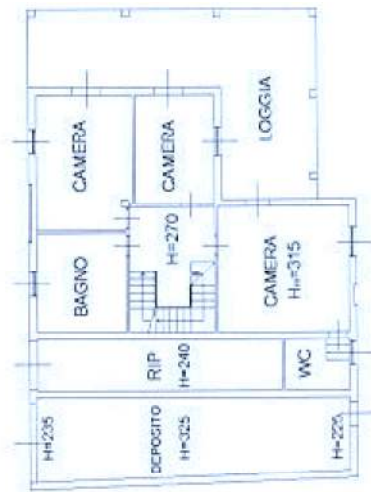

Catasto dei Fabbricati - Situazione al 11/03/2021 - Comune di ERBUSCO (D421) - < Sez. Urb. - NCT - Foglio 35 - Particella 22 - Subalterno 1 >
VIA CASE SPARSE VILLA SNC piano: S1-T-1-2;

Ultima planimetria in atto

Data: 11/03/2021 - n. T101250 - Richiedente: BTTBRN41P26B157E

Totale schede: 1 Formato di acquisizione: A3(297x420) - Formato stampa richiesto: A4(210x297)

Identificativi Catastali:

Sezione: NCT
Foglio: 35
Particella: 22
Subalterno: 2

Compilata da:

Belotti Tiziano Alessandro

Iscritto all'albo:
Architetti

Prov. Brescia

N. 1819

Scheda n. 1

Scala 1:200

ALLEGATO N° - 9

LOTTO 1

PIANO INTERRATO

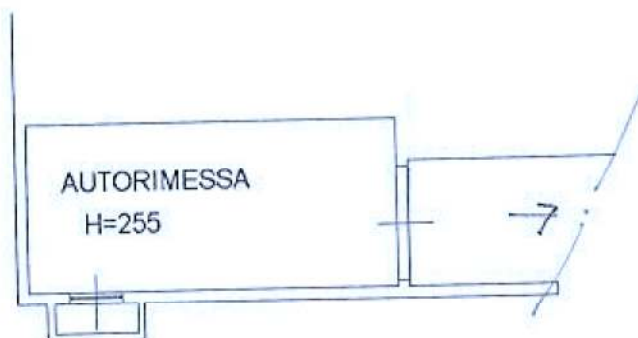

NORD



OK

Ultima planimetria in atti

Data: 11/03/2021 - n. T101253 - Richiedente: BTTBRN41P26B157E

Totale schede: 1 - Formato di acquisizione: A4(210x297) - Formato stampa richiesto: A4(210x297)

Direzione Provinciale di Brescia
 Ufficio Provinciale - Territorio
 Servizi Catastali
 Comune di: ERBUSCO
 Elenco Subalterni

**ACCERTAMENTO DELLA PROPRIETA IMMOBILIARE URBANA
 ELENCO DEI SUBALTERNI ASSEGNATI**

Comune	Sezione	Foglio	Particella	Tipo mappale	del:
ERBUSCO	NCT	35	22		
Sub	UBICAZIONE via/piazza	n°civ	Piani	Scala	Int.
1	VIA CASE SPARSE VILLA	SNC	S1-T1-2		
2	VIA CASE SPARSE VILLA	SNC	S1		
3	VIA CASE SPARSE VILLA	SNC	T		
DESCRIZIONE					
Immobile soppresso					
A07 ABITAZIONI IN VILLINI					
C06 STALLE, SCUDERIE, RIMESSE E AUTORIMESSE					
Partita speciale A					

Unità immobiliari n. 4

Tributi erariali: 0,00

BCUC
Qu

Visura telematica





ALLEGATO N° **10**
LOTTO 2



PIANO TERRA
 H=3,00

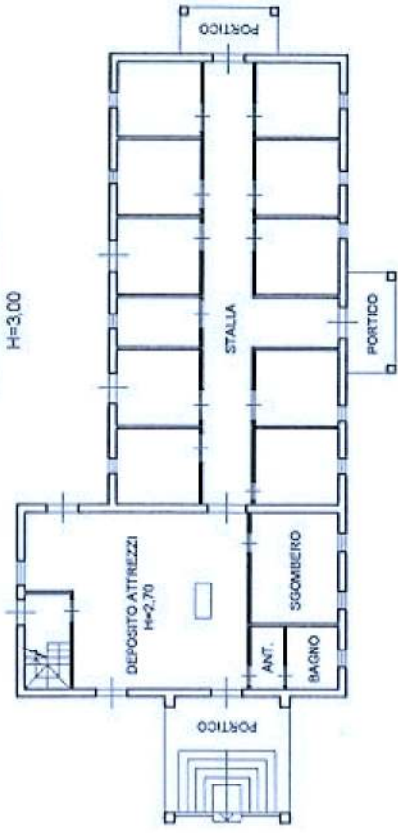

PIANO SECONDO
 H=3,15

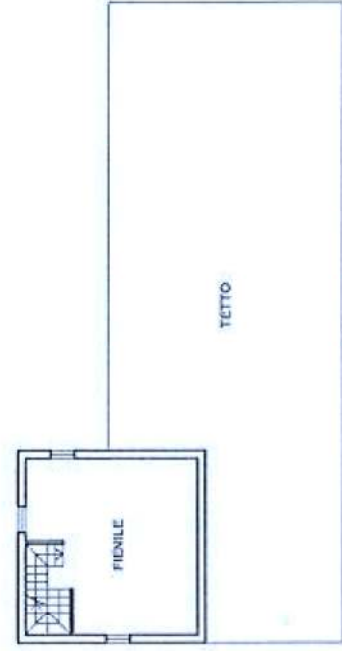

PIANO PRIMO
 H=2,60

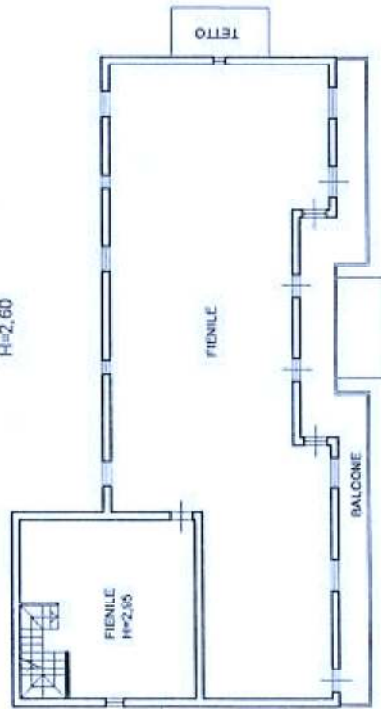

Catasto dei Fabbricati - Situazione al 11/03/2021 - Comune di ERBUSCO (D421) - < Sez. Urb. NCT - Foglio: 35 - Particella: 484 - Subalterno: 9 >
 VIA ISEO n. 62/A Milano - T. 1.2.

Agenzia del Territorio
CATASTO FABBRICATI
Ufficio Provinciale di
Brescia

Dichiarazione protocollo n. BS0036104 del 18/02/2013

Planimetria di u.i.u. in Comune di Erbusco

Via Iseo

civ. 62/A

Identificativi Catastali:

Sezione: NCT

Foglio: 35

Particella: 484

Subalterno: 9

Compilata da:
Moraschi Enea

Iscritto all'albo:
Geometri

Prov. Brescia

N. 04205

Scheda n. 2

Scala 1:500

R. 1,03

QUADRO D'ASSIEME

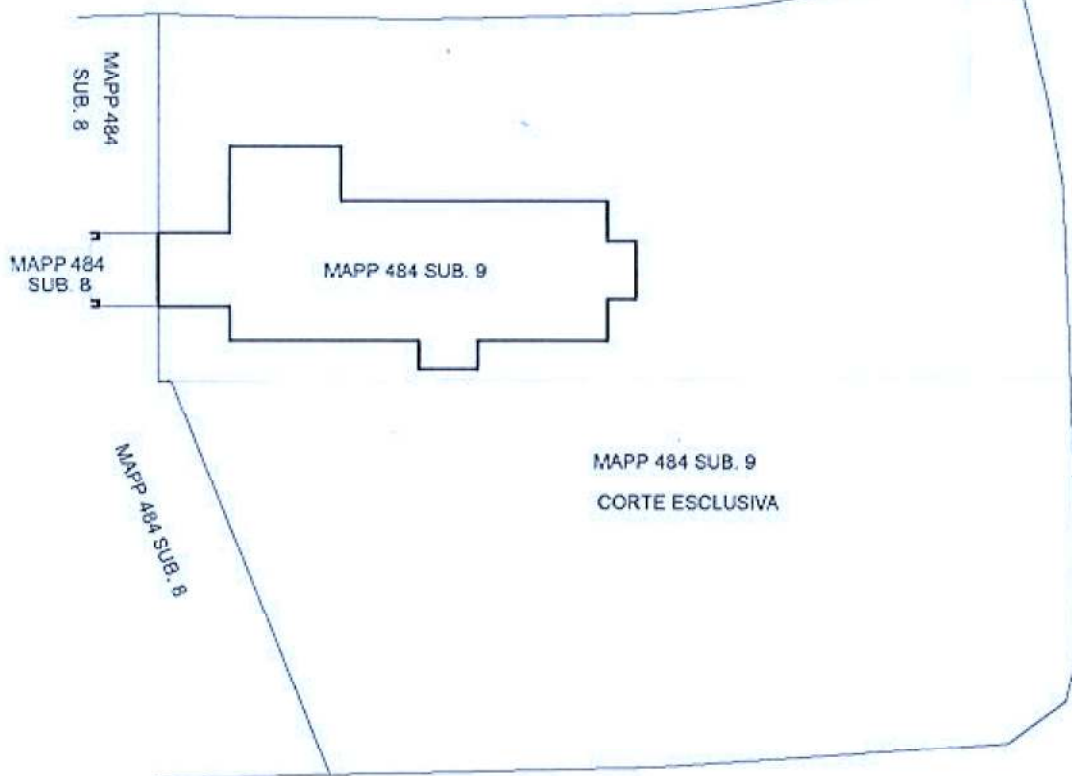

Ultima planimetria in atti

Data: 11/03/2021 - n. T101254 - Richiedente: BTTBRN41P26B157E

Totale schede: 2 - Formato di acquisizione: A4(210x297) - Formato stampa richiesto: A4(210x297)

10

Catasto dei Fabbricati - Situazione al 11/03/2021 - Comune di ERBUSCO (D421) - < Sez.Urb.: NCT - Foglio: 35 - Particella: 484 - Subalterno: 9 >

VIA ISEO n. 62/A piano: T.1-2
Firmato Da: BOTTER VIVIANA Emesso Da: ARUBAPEC S.P.A. NG CA 3 Serial#: 7440451046caab4be29d60af25011807

Direzione Provinciale di Brescia
 Ufficio Provinciale - Territorio
 Servizi Catastali
 Comune di: ERBUSCO
 Elenco Subalterni

**ACCERTAMENTO DELLA PROPRIETA IMMOBILIARE URBANA
 ELENCO DEI SUBALTERNI ASSEGNATI**

Comune	Sezione	Foglio	Particella	Tipo mappale	del:	
ERBUSCO	NCT	35	484			
Sub	UBICAZIONE via/piazza	n°civ	Piani	Scala	Int.	DESCRIZIONE
1						Immobile soppresso
2						Immobile soppresso
3	VIA ROVATO	62/A	S1			C06 STALLE, SCUDERIE, RIMESSE E AUTORIMESSE
4						Immobile soppresso
5						Immobile soppresso
6						Immobile soppresso
7	VIA ROVATO	62/A	S1-T1			A07 ABITAZIONI IN VILLINI
8	VIA ROVATO	62/A	T			Partita speciale A
9	VIA ISEO	62/A	T-1 2			D10 FABBRICATI PER FUNZIONI PRODUTTIVE CONNESSE ALLE ATTIVITA' AGRICOLE

Unità immobiliari n. 9

Tributi erariali: 0,00

Visura telematica

8 BCNC DEI SVBB 3 e 7 DI TERZI ESTRANEI ALLA PROCEDURA



Viviana Botter
Architetto

ALLEGATO n° 11

TRIBUNALE ORDINARIO DI BRESCIA

E.I. n° 270/2020

ESTRATTO DI MAPPA da GEO-portale Provincia di Brescia
IMMOBILI IN ERBUSCO - Via Iseo 86 (già 62/A)
Sopralluoghi del 13/04 , 21/09 , 02/11 e 09/11/2021

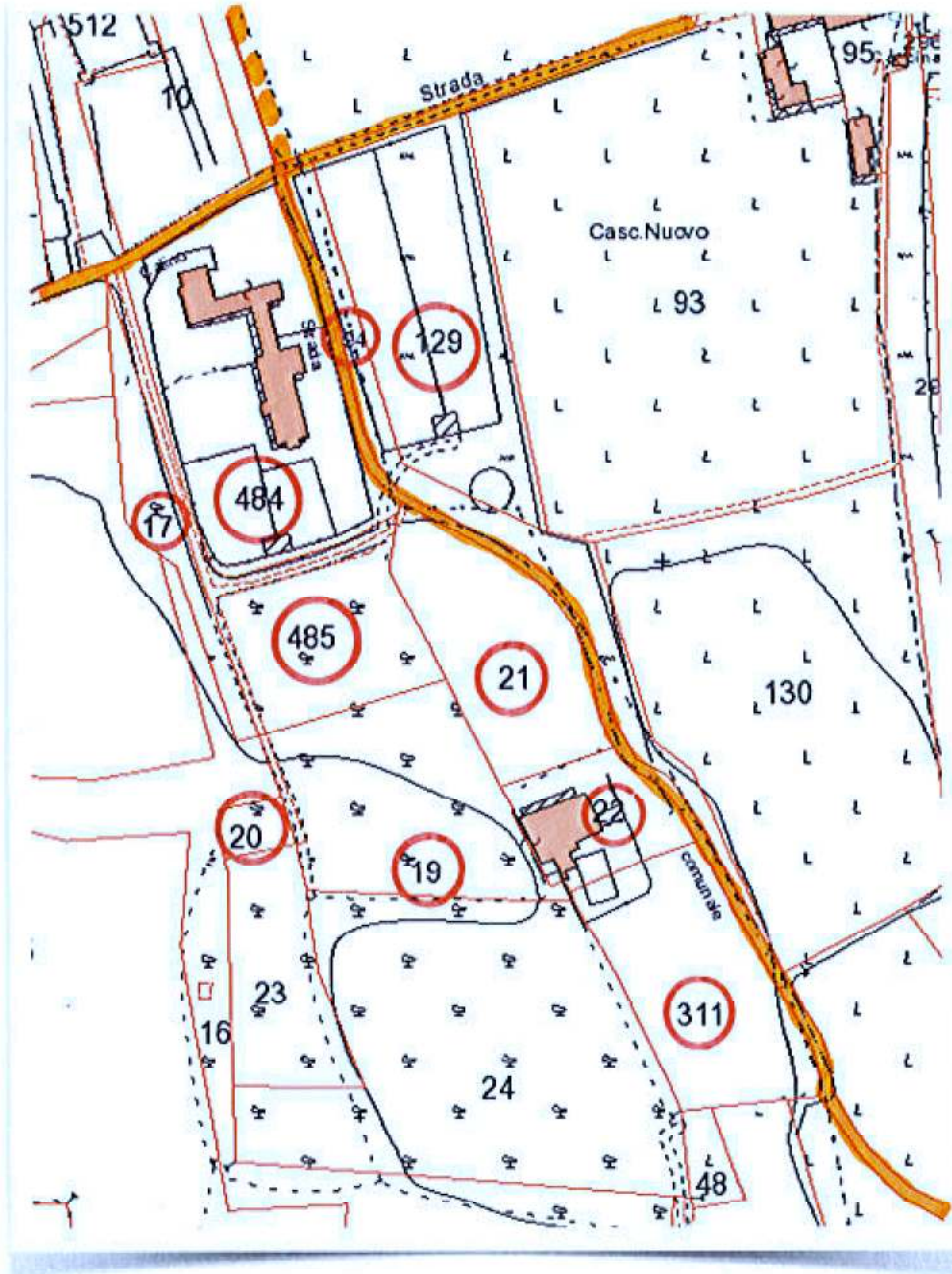

Via Monte Coeli Aperti, 4 – 25080 Ciliverghe di Mazzano (Bs)
Tel. 030 2120750 - Fax 030 2120767 - Cell. 327 3411600
vivianabotter@botterassociati.it - p.i. 03016680989 - c.f. BTTVVN67T51B157

