

ELABORATO PLANIMETRICO Compilato da: Zini Paolo
 N. 4253
 Prov. Brescia
 Iscritto all'albo: Geometri
 Partecella: 201
 Particella: 201
 Tipo Mappale n. 290500 del 03/08/2009 Scala 1 : 1000

Comune di REMEDELLO
 Sezione: NCT Foglio: 4
 Dimostrazione grafica dei subalterni

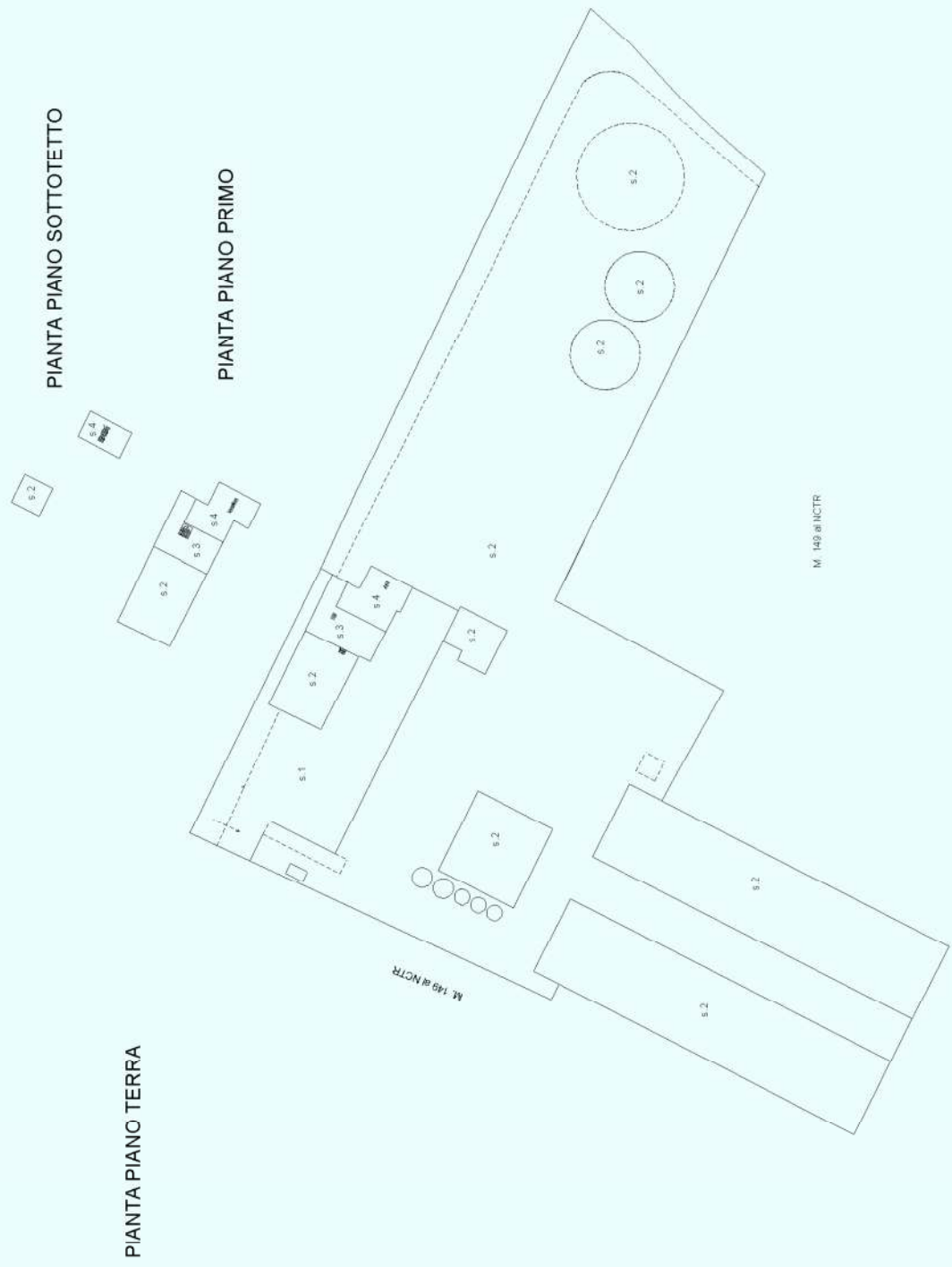

**Agenzia del Territorio
CATASTO FABBRICATI
Ufficio Provinciale di
Brescia**

Dichiarazione protocollo n. BS0298959 del 10/08/2009	
Planimetria di u.i.u. in Comune di Remedello	
Via Per Visano civ.	
Identificativi Catastali:	Compilata da:
Sezione: NCT	Zini Paolo
Foglio: 4	Iscritto all'albo: Geometri
Particella: 201	Prov. Brescia
Subalterno: 3	N. 4253

Scheda n. 1 Scala 1:200

PIANTA PIANO TERRA

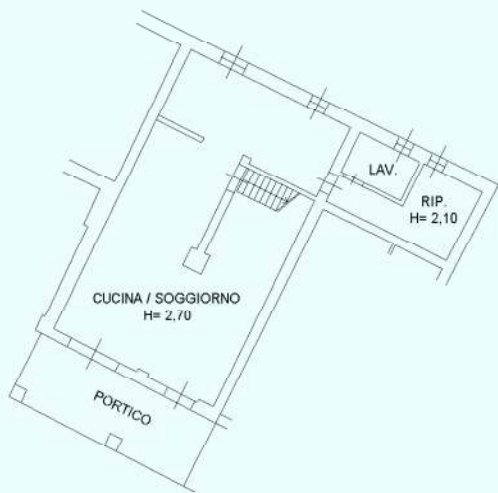

PIANTA PIANO PRIMO

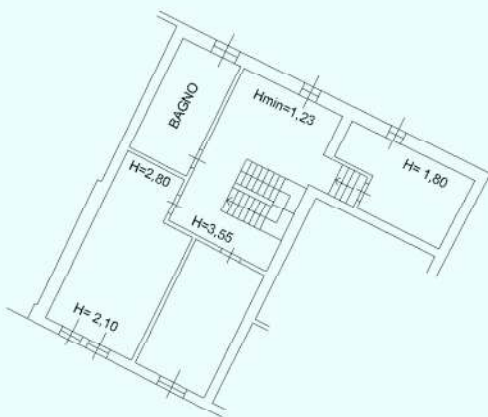

10 metri

Agosto dei Fabbricati - Situazione al 13/12/2013 - Comune di REMEDELLO (H230) - < Sez.Urb.: NCT - Foglio: 4 - Particella: 201 - Subalterno: 3 >
PER VISANO piano: 1-1;

**Agenzia del Territorio
CATASTO FABBRICATI
Ufficio Provinciale di
Brescia**

Dichiarazione protocollo n. BS0298959 del 10/08/2009	
Planimetria di u.i.u. in Comune di Remedello	
Via Per Visano civ.	
Identificativi Catastali:	Compilata da:
Sezione: NCT	Zini Paolo
Foglio: 4	Iscritto all'albo:
Particella: 201	Geometri
Subalterno: 4	Prov. Brescia N. 4253

Scheda n. 1 Scala 1:200

PIANTA PIANO TERRA



PIANTA PIANO PRIMO

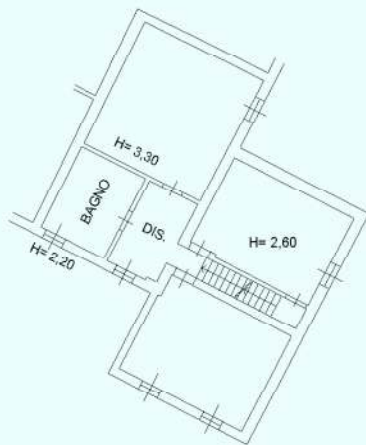

PIANTA PIANO SOTTOTETTO

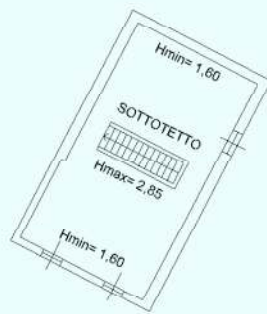

10 metri

Scheda n. 1 - Situazione al 13/12/2013 - Comune di REMEDELLO (H230) - Sez. Urb.: NCT - Foglio: 4 - Particella: 201 - Subalterno: 4 - Via Per Visano piano: 1-1-2;

**Agenzia del Territorio
CATASTO FABBRICATI
Ufficio Provinciale di
Brescia**

Dichiarazione protocollo n. BS0298959 del 10/08/2009 Planimetria di u.i.u. in Comune di Remedello	
Via Per Visano civ.	
Identificativi Catastali: Sezione: NCT Foglio: 4 Particella: 202 Subalterno:	Compilata da: Zini Paolo Iscritto all'albo: Geometri Prov. Brescia N. 4253

Scheda n. 1 Scala 1:200

PIANTA PIANO TERRA

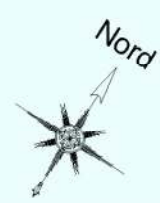

10 metri

Agosto dei Fabbricati - Situazione al 13/12/2013 - Comune di REMEDELLO (H230) - < Sez.Urb.: NCT - Foglio: 4 - Particella: 202 - Subalterno: 0 >
PER VISANO piano: I;

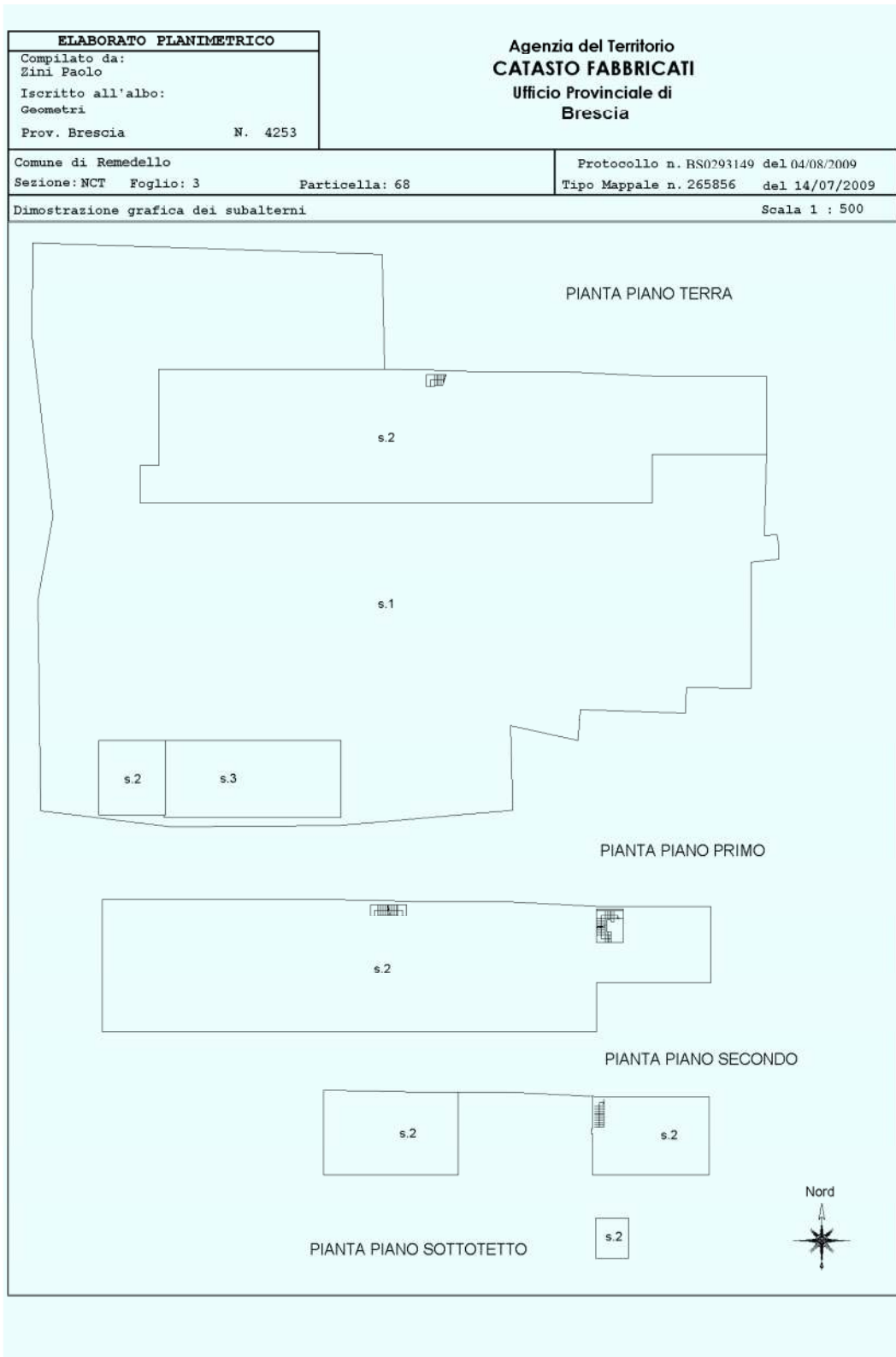

Catasto dei Fabbricati - Situazione al 13/12/2013 - Comune di REMEDELLO (H230) - < Sez.Urb.: NCT - Foglio: 3 - Particella: 68 - Elaborato planimetrico >

**Agenzia del Territorio
CATASTO FABBRICATI
Ufficio Provinciale di
Brescia**

Dichiarazione protocollo n. BS0293149 del 04/08/2009 Planimetria di u.i.u. in Comune di Remedello	
Via Per Visano civ.	
Identificativi Catastali: Sezione: NCT Foglio: 3 Particella: 68 Subalterno: 3	Compilata da: Zini Paolo Iscritto all'albo: Geometri Prov. Brescia N. 4253

Scheda n. 1 Scala 1:200

PIANTA PIANO TERRA



Nord



10 metri

Reg. Edilizia - Catasto dei Fabbricati - Situazione al 13/12/2013 - Comune di REMEDELLO (H230) - < Sez.Urb.: NCT - Foglio: 3 - Particella: 68 - Subalterno: 3 - >
PER VISANO piano: I;

CATASTO EDILIZIO URBANO (RD 13-4-1939, n. 652)

Planimetria di u.i.u. in Comune di **DESENZANO D/G** via **LOC. ROCCHETTA** civ.

LIRE
300

PIANO TERRA

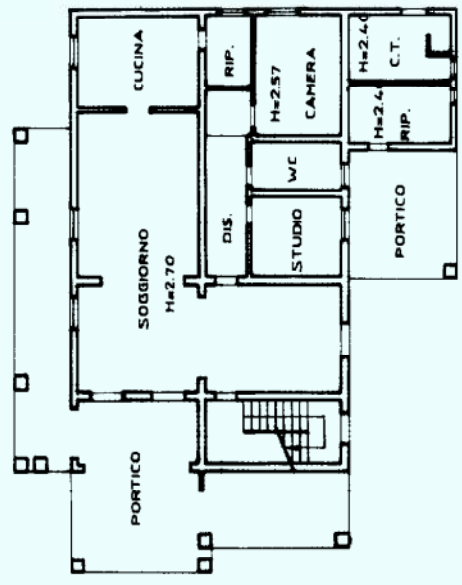

PIANO SOTTOTETTO

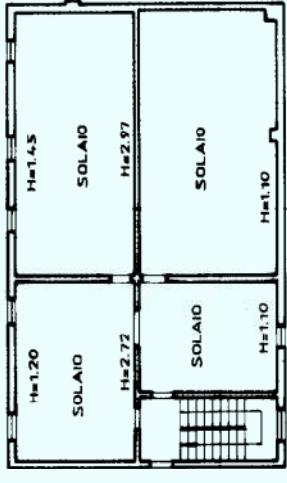

PIANO PRIMO

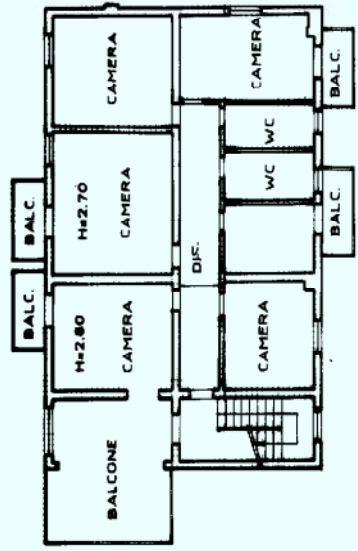

PIANO TERRA

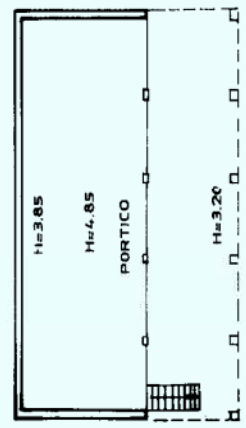

PIANO INTERRATO

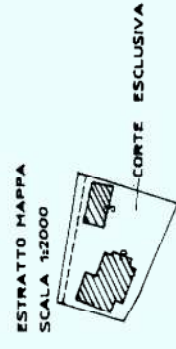
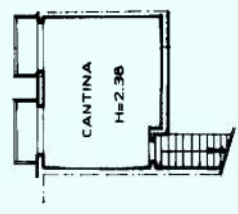

ORIENTAMENTO



SCALA D'OPERA 1:2000

RISERVATO ALL'UFFICIO



Compilata dal **ARCHITETTO**
SAOTTINI ROBERTO

iscritto all'albo de **ARCHITETTI**
della Provincia di **BRESCIA** n. **12281**
della **MAG. 01** Firma

Dichiarazione di N.C.
Denuncia di variazione

Identificativi catastali
Sez. Urb. - N. **78** sub. **78**

Particella: 78 - Subalterno: 0 >

Data presso del fabbricati - Simazzone
Totale scade il 1/06/2001 - Form. in acquisizione: A3(297x420) - Formato stamp richiesta: A3(297x420)
Una planimetria ha ar...

Agenzia del Territorio

CATASTO FABBRICATI

Ufficio provinciale di

Brescia

Scala 1: 500

n. 1

Dichiarazione protocollo n. BS0188258 del 15/05/2010
(D284) < Sez Urb. NCT - Foglio: 45 - Particella: 12 - Subaltemo: 0 >
Pianimetria di r.i.v. in Comune di Desenzano DEL GARDA
Localita' Rocchetta

civ. SNC

Identificativi Catastali:

Sezione: NCT
Foglio: 45
Particella: 12
Subaltemo:

Compilata da:
Magri Placido
iscritto all'albo:
geometri
Prov. Brescia N. 4412

Piano Terra

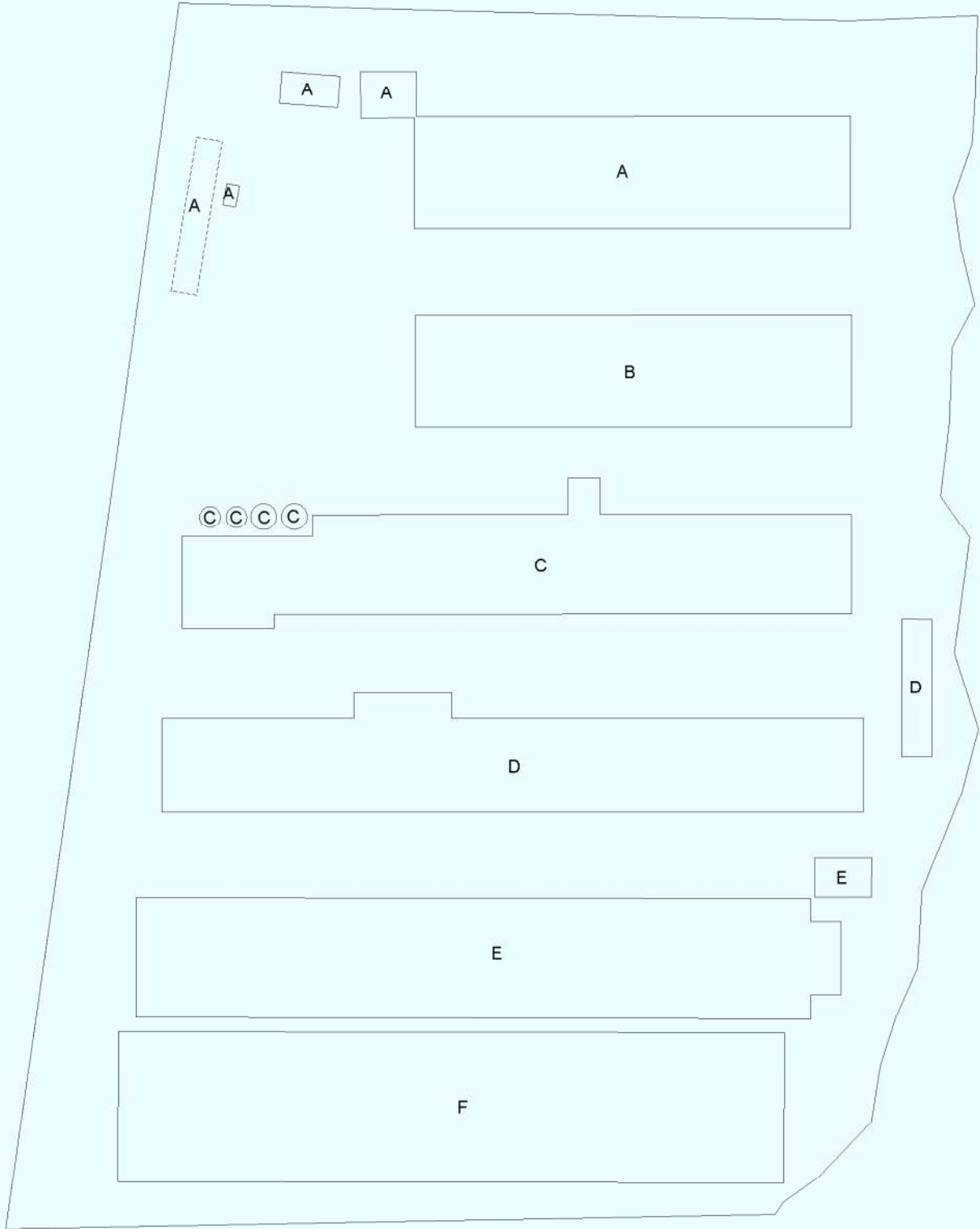

10 metri

Agenzia del Territorio

CATASTO FABBRICATI

Ufficio provinciale di

Brescia

Scala 1: 200

n. 2

Dichiarazione protocollo n. BS0189258 del 15/05/2010 (D284) < Sez Urb. NCT - Foglio: 45 - Particella: 12 - Subalterno: 0 > Pianimetria di r.i.v. in Comune di Desenzano DEL GARDA Localita' Rocchetta

civ. SNC

Identificativi Catastali:

Sezione: NCT
Foglio: 45
Particella: 12
Subalterno:

Compilata da:
Magri Placido
iscritto all'albo:
geometri
Prov. Brescia

N. 4412

Piano Terra - Fabbricato A



Agenzia del Territorio

CATASTO FABBRICATI

Ufficio provinciale di

Brescia

Scala 1: 200

n. 3

Dichiarazione protocollo n. BS0188258 del 15/05/2010
(D284) < Sez Urb. NCT - Foglio: 45 - Particella: 12 - Subalterno: 0 >
Pianimetria di u.r.d. in Comune di Desenzano DEL GARDA
Localita' Rocchetta

civ. SNC

Identificativi Catastali:

Sezione: NCT
Foglio: 45
Particella: 12
Subalterno:

Compilata da:
Magri Placido
iscritto all'albo:
geometri
Prov. Brescia

N. 4412

Piano Terra - Fabbricato B

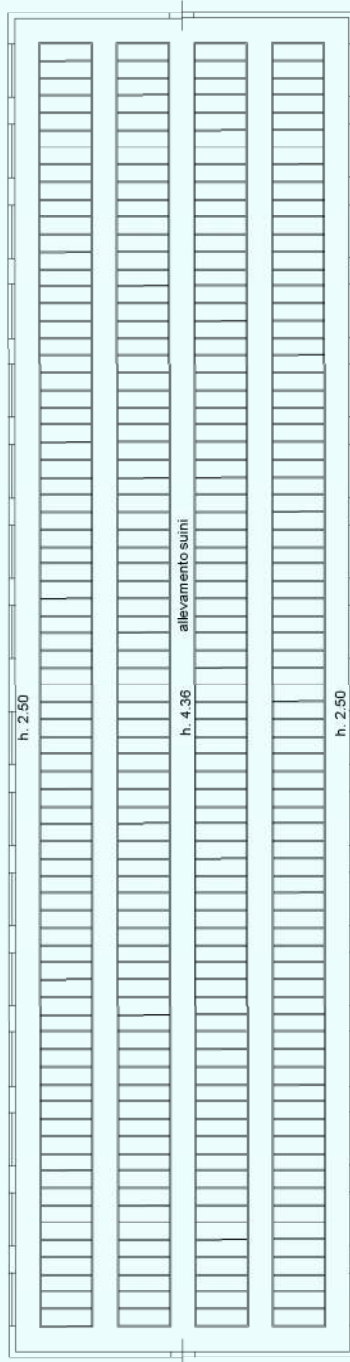

Agencia del Territorio

CATASTO FABBRICATI

Ufficio provinciale di

Brescia

Dichiarazione protocollo n. BS0188258 del 15/05/2010
(D284) < Sez Urb. NCT - Foglio: 45 - Particella: 12 - Subalterno: 0 >
Pianimetria di r.i.t.u. in Comune di Desenzano DEL GARDA
Localita' Rocchetta
civ. SNC

Identificativi Catastali:

Sezione: NCT
Foglio: 45
Particella: 12
Subalterno:

Compilata da:
Magri Placido
iscritto all'albo:
geometri
Prov. Brescia

N. 4412

Scala 1: 200

n. 4

Piano Terra - Fabbricato C

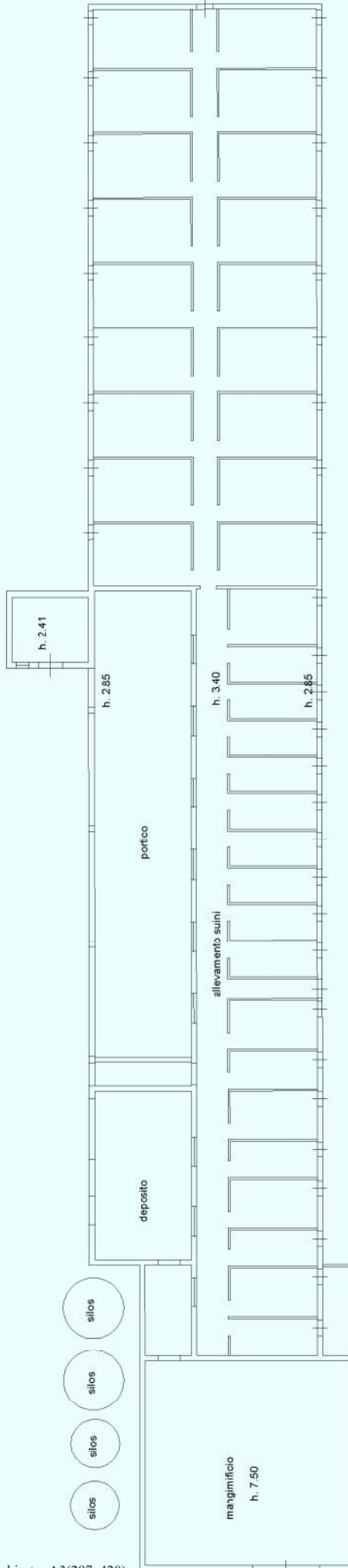

**Agenzia del Territorio
CATASTO FABBRICATI
Ufficio Provinciale di
Brescia**

Dichiarazione protocollo n. BS0188258 del 15/06/2010	
Planimetria di u.i.u. in Comune di Desenzano Del Garda	
Localita' Rocchetta civ. SNC	
Identificativi Catastali:	Compilata da:
Sezione: NCT	Magri' Placido
Foglio: 45	Iscritto all'albo:
Particella: 12	Geometri
Subalterno:	Prov. Brescia N. 4412

Scheda n. 5 Scala 1:500

Piano Terra - Fabbricato D

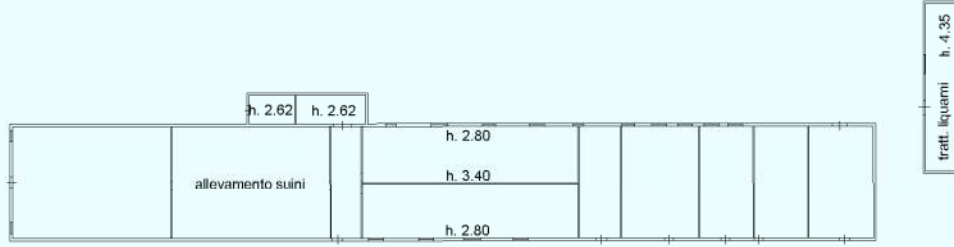

Piano Terra - Fabbricato E

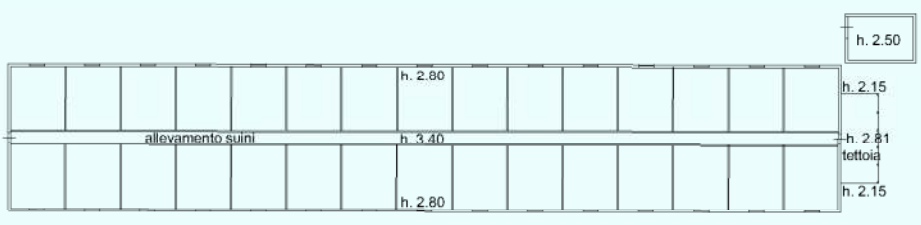

Catasto dei Fabbricati - Situazione al 13/12/2013 - Comune di DESENZANO DEL GARDA (D284) - < Sez.Urb.: NCT - Foglio: 45 - Particella: 12 - Subalterno: 0 >
 Foglio: 45 - Particella: 12 - Subalterno: 0
 ALITA' ROCCHETTA SNC piano: 1;

10 metri

Agencia del Territorio
CATASTO FABBRICATI
Ufficio provinciale di
Brescia

Dichiarazione protocollo n. BS0188258 del 15/05/2010
(D284) < Sez Urb. NCT - Foglio: 45 - Particella: 12 - Subalterno: 0 >
Pianimetria di r.i.t. in Comune di Desenzano DEL GARDA
Localita' Rocchetta
civ. SNC

Identificativi Catastali:
Sezione: NCT
Foglio: 45
Particella: 12
Subalterno:

Compilata da:
Magri Placido
iscritto all'albo:
geometri
Prov. Brescia
N. 4412

Scala 1: 200

n. 6

Piano Terra - Fabbricato F

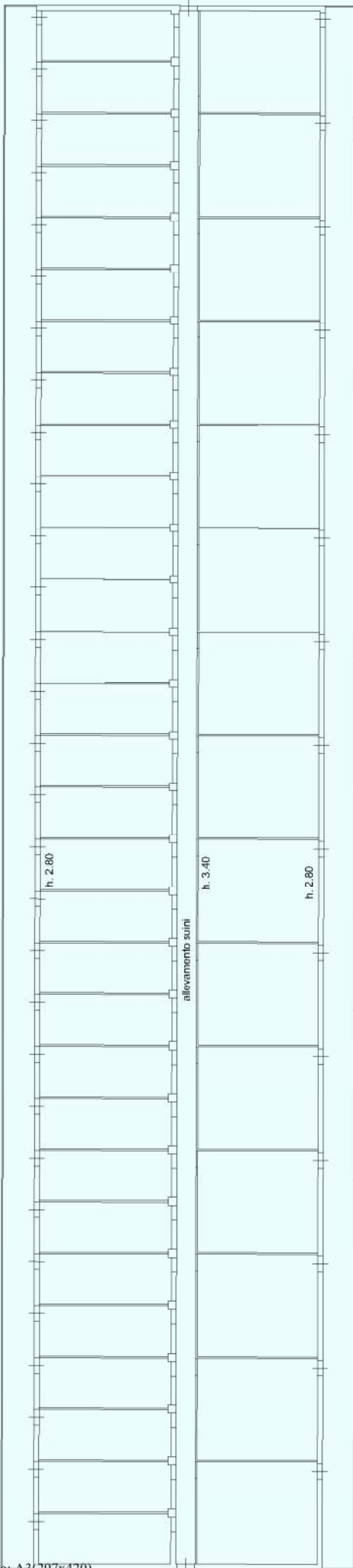

10.10 ESTRATTO MAPPA CATASTALE

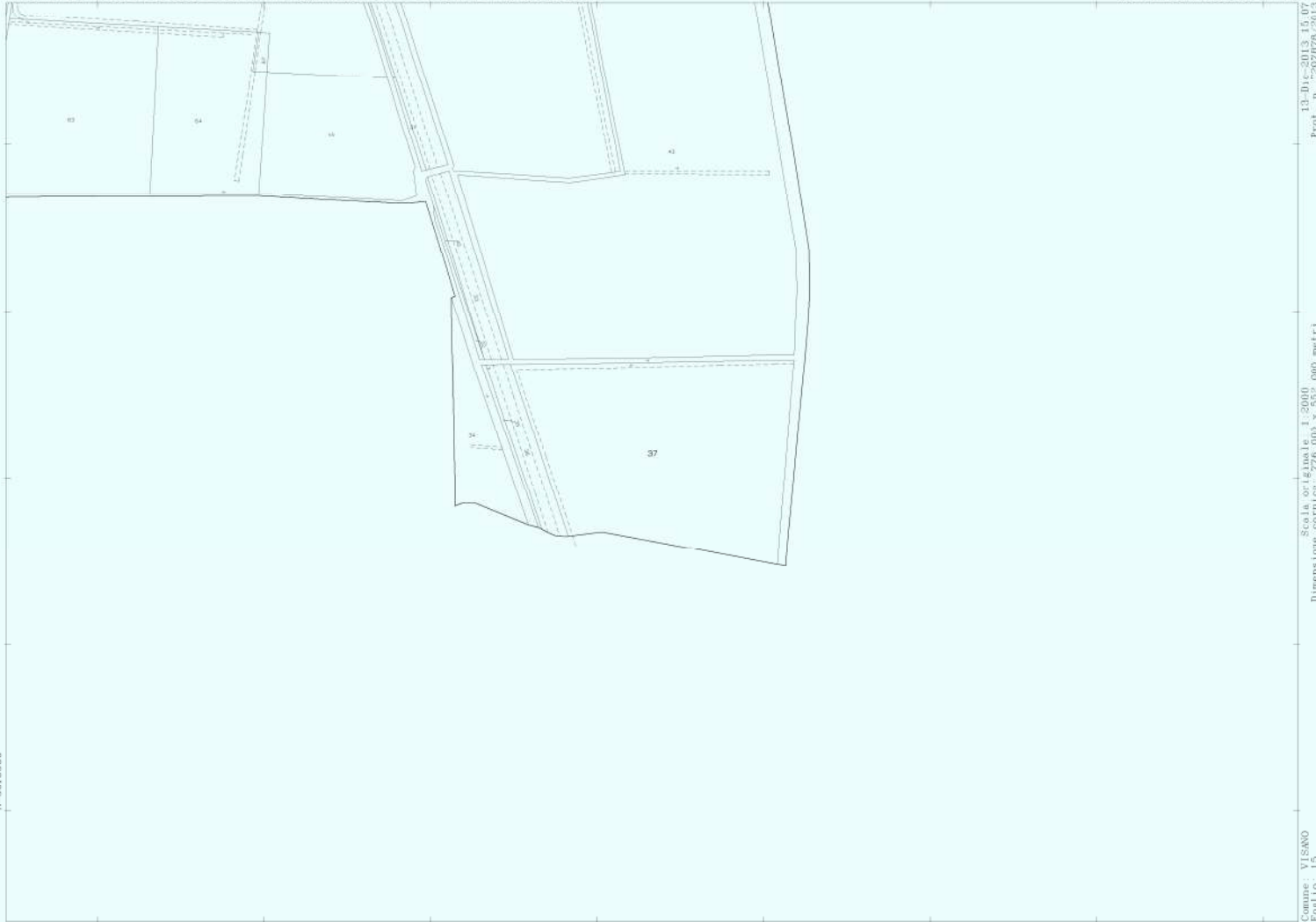



E-5016800

E-1607700

1 Particella 13

13-Dic-2013 15.19
Prot. n. "212792/2013
Scala originale: 1:2000
Dimensione cartina: 776,003 x 562,000 metri
Comune: RIMBELLIO
Foglio: 4

N=5016800

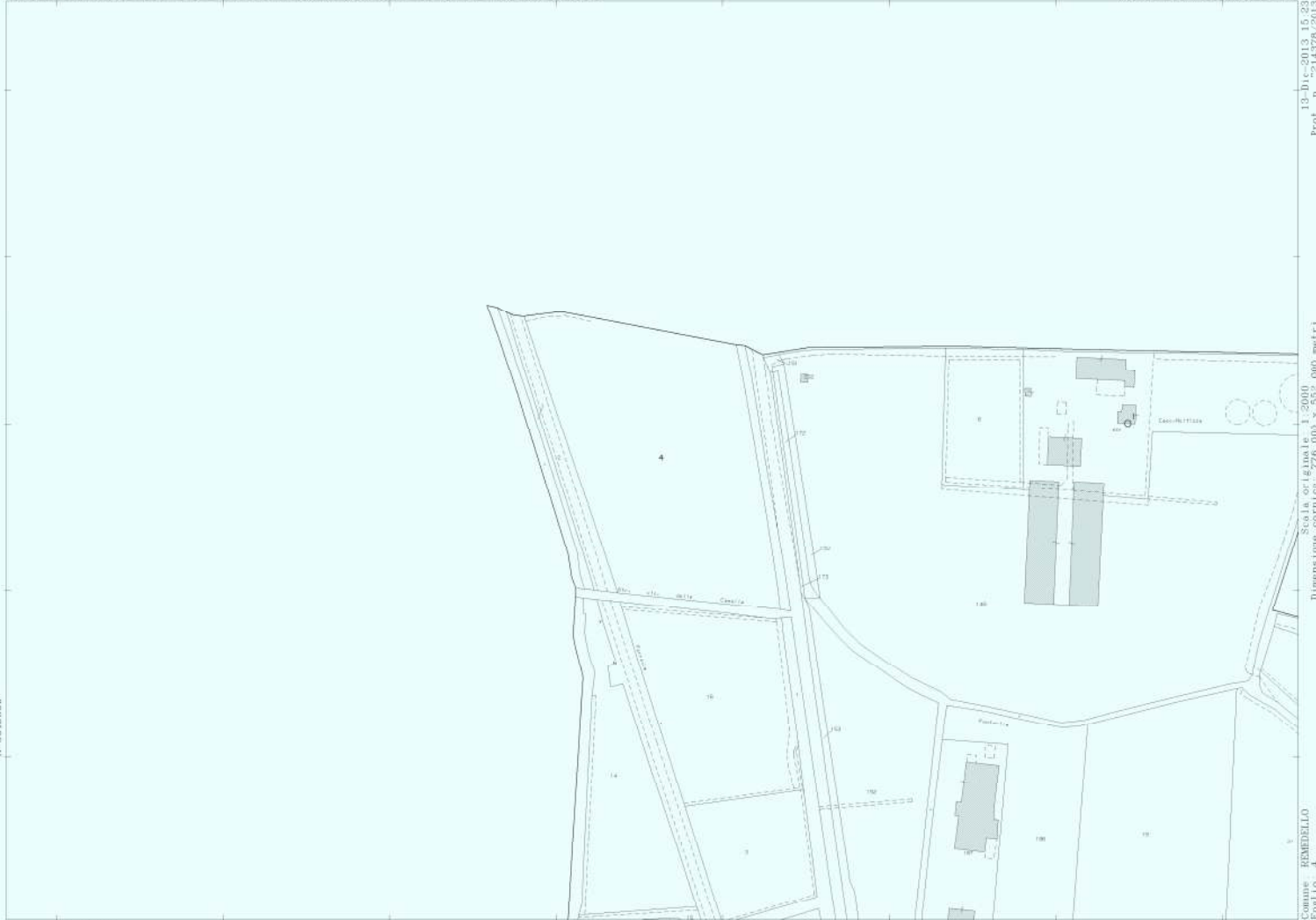

E-1607200

1 Particello 4

13-bis-2013 15.23
Prot. n. 214378/2013
Scala originale: 1:2000
Dimensione cartina: 776,003 x 562,000 metri
Comune: RIMBELLIO
Foglio: 4

N=5016900

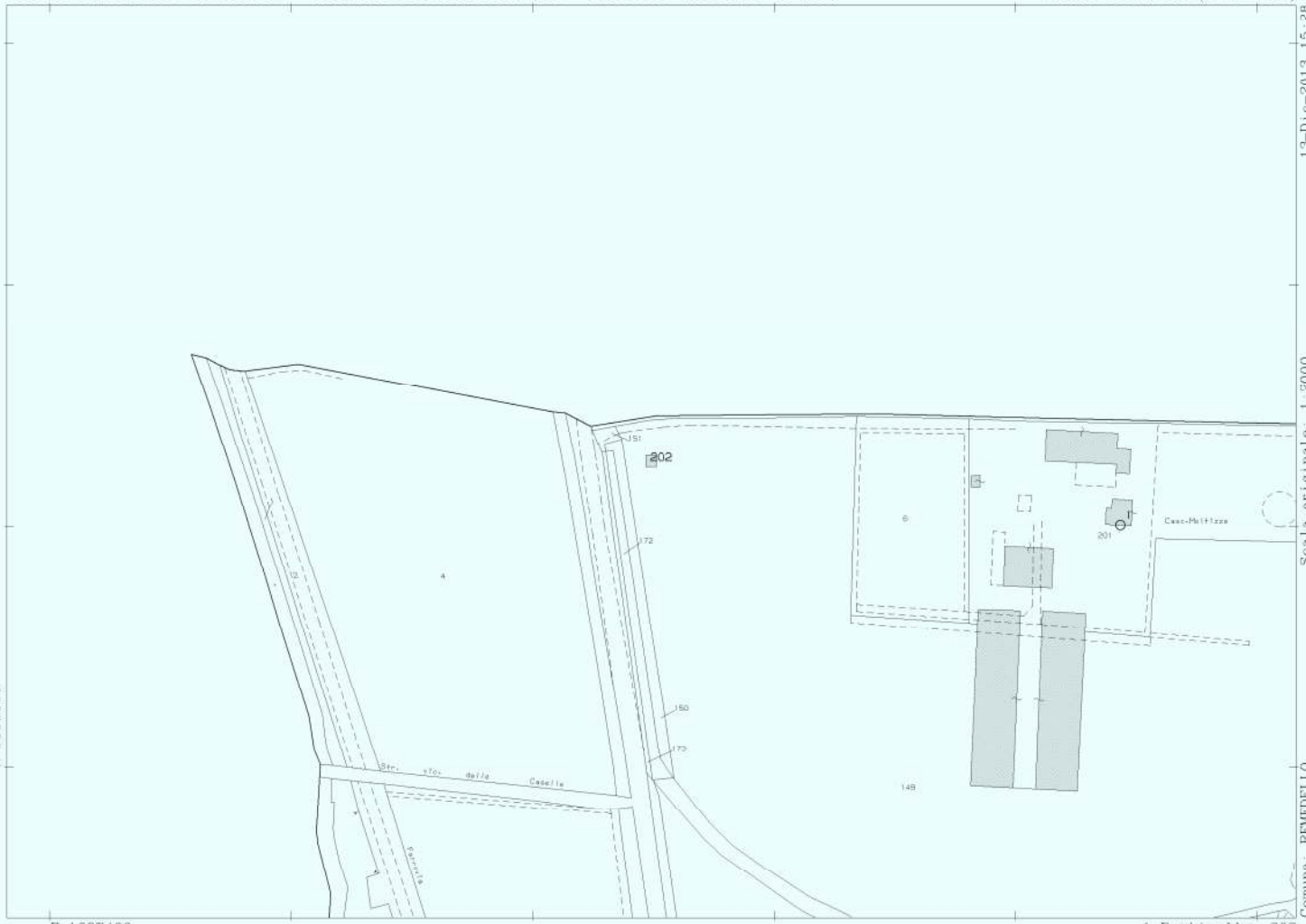

E=1607400

1 Particella: 202

13-Dic-2013 15:38
Prot. n. T216281/2013
Scala originale: 1:2000
Dimensione cornice: 334.000 x 378.000 metri
Comune: REMEDELLO
Foglio: 4



N=5016/00

E-1607800

1 Particella 47

Comune: RIMBELLIO
Foglio: 4
Scala originale: 1:2000
Dimensione cornice: 776,003 x 562,000 metri
13-Dic-2013 15:25
Prot. n. 215327/2013



E=50,16100

E-1606700

1 Particella 23

Comune: RIMBELLIO
Foglio: 3
Dimensione cartacea: 776,000 x 562,000 metri
Scala originale: 1:2000
13-Dic-2013 15.13
Prot. n. 210043/2013



N=5116600

E=1607000

1 Particello. 9

13-Dic-2013 15.10
 Prot. n. 200757/2013
 Scala originale: 1:2000
 Dimensione cornice: 776,003 x 552,000 metri
 Comune: RIMBELLIO
 Foglio: 3

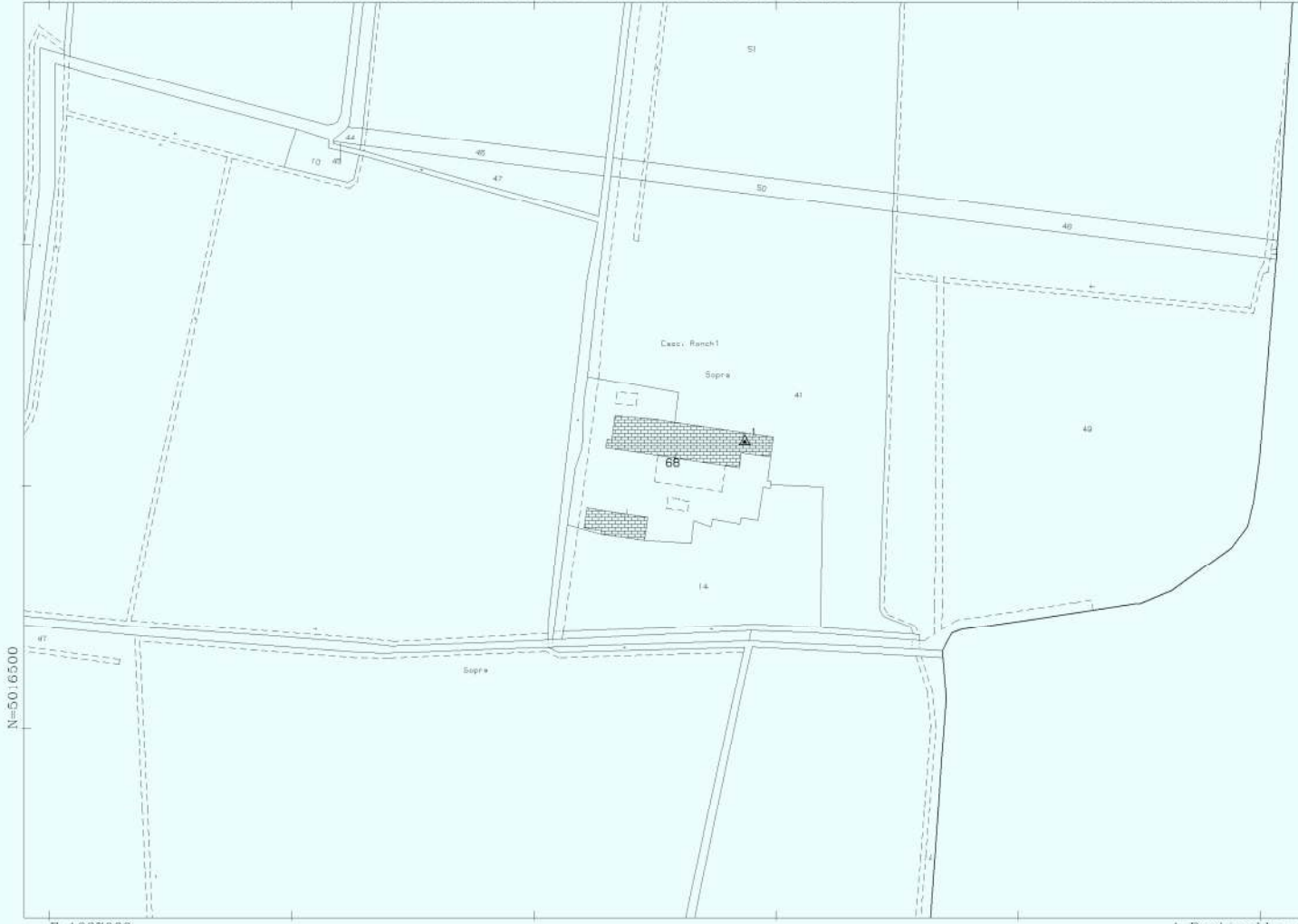

13-Dic-2013 15:39
Prot. n. T216811/2013
Scala originale: 1:2000
Dimensione cornice: 334.000 x 378.000 metri
Comune: REMEDELLO
Foglio: 3
1 Particella: 68



N=5015800

E=1606700

1 Particella. 35

Comune: RIMBELLIO
 Foglio: 3
 Scala originale: 1:2000
 Dimensione cartina: 776,000 x 562,000 metri
 13-Dic-2013 15.17
 Prot. n. 211790/2013

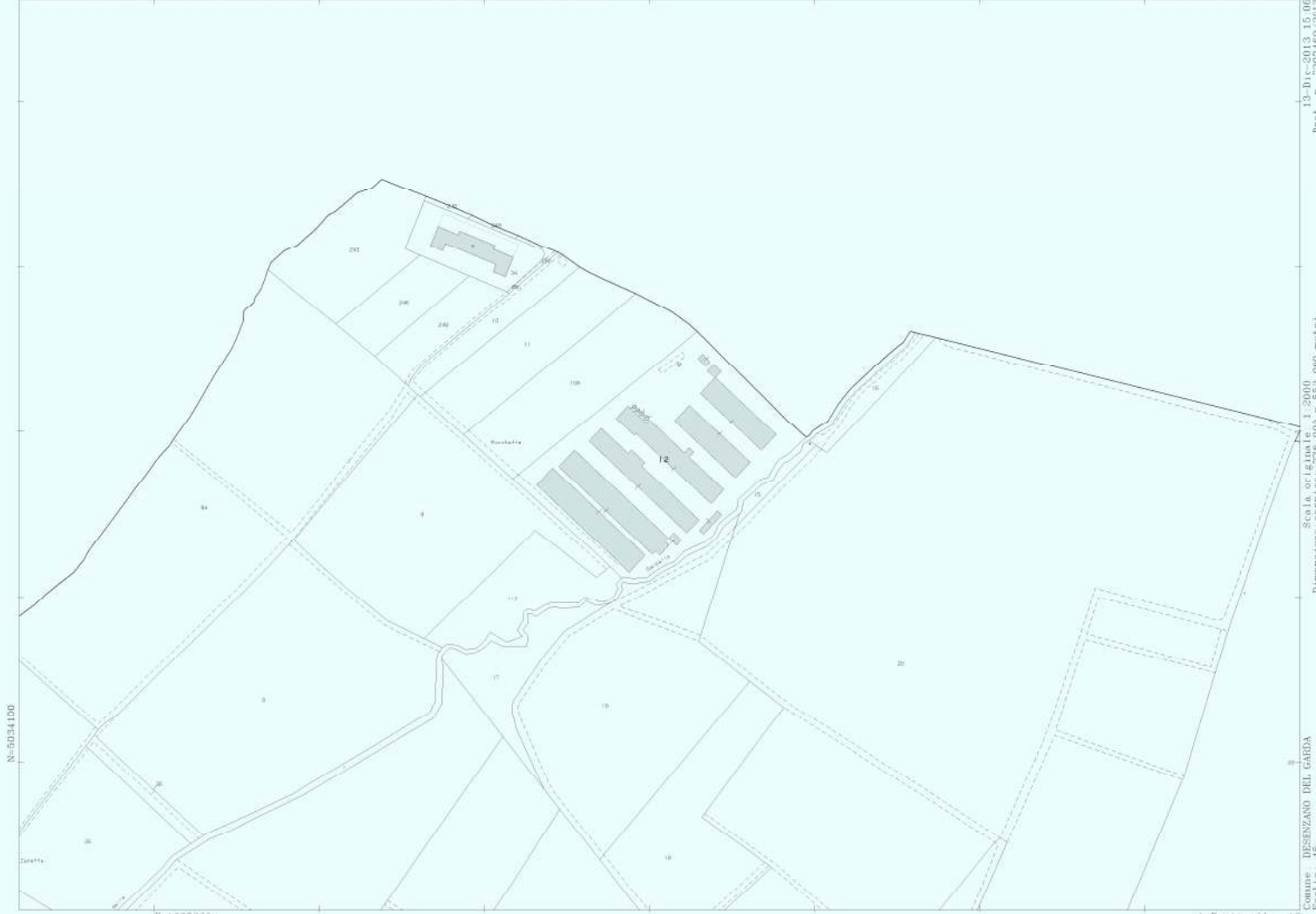

N=5034100

E=1625200

1 Particella 12

Scala originale 1:2000
Dimensione cartina 776,003 x 552,000 metri

Comune DESIZIANO DEL GARDA
Foglio 45

13-Dic-2013 15.06
Prot. n. 207469/2013

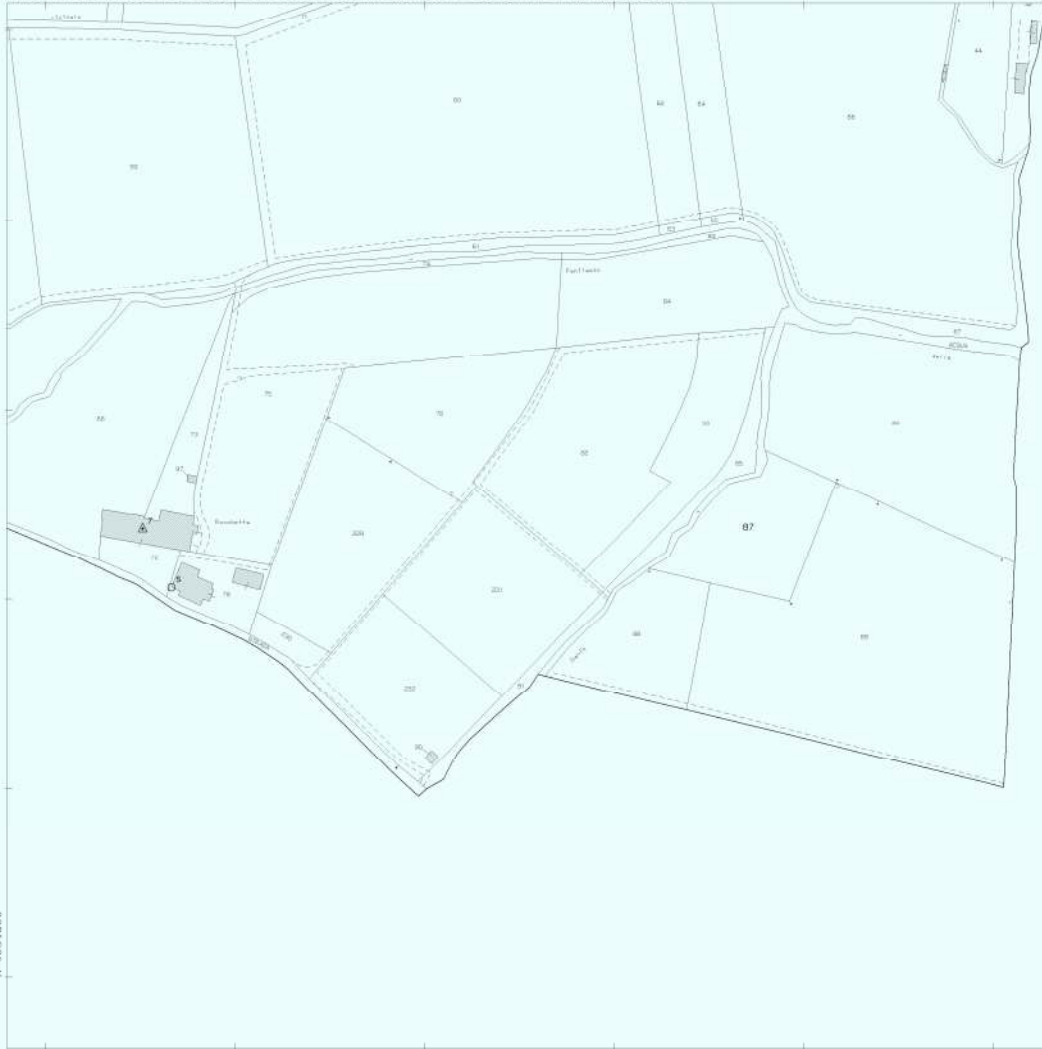

N=4094200

E=1625400

1 Particella. 87

13-Dic-2013 15.102
Prot. n. 206303/2013
Scala originale: 1:2000
Dimensione cornice: 776,003 x 552,000 metri
Comune: DESIZIANO DEL GARDA
Foglio: 40