

**Agenzia del Territorio
CATASTO FABBRICATI
Ufficio Provinciale di
Brescia**

Dichiarazione protocollo n. BS0104298 del 14/04/2006

Planimetria di u.i.u. in Comune di Castelvovati

Via Marocchina

"c / 3"

civ. SN

Identificativi Catastali:

Sezione: NCT

Foglio: 7

Particella: 250

Subalterno: 6

Compilata da:

Salvi Claudio

Iscritto all'albo:
Geometri

Prov. Bergamo

N. 2683

Scheda n. 1

Scala 1:200

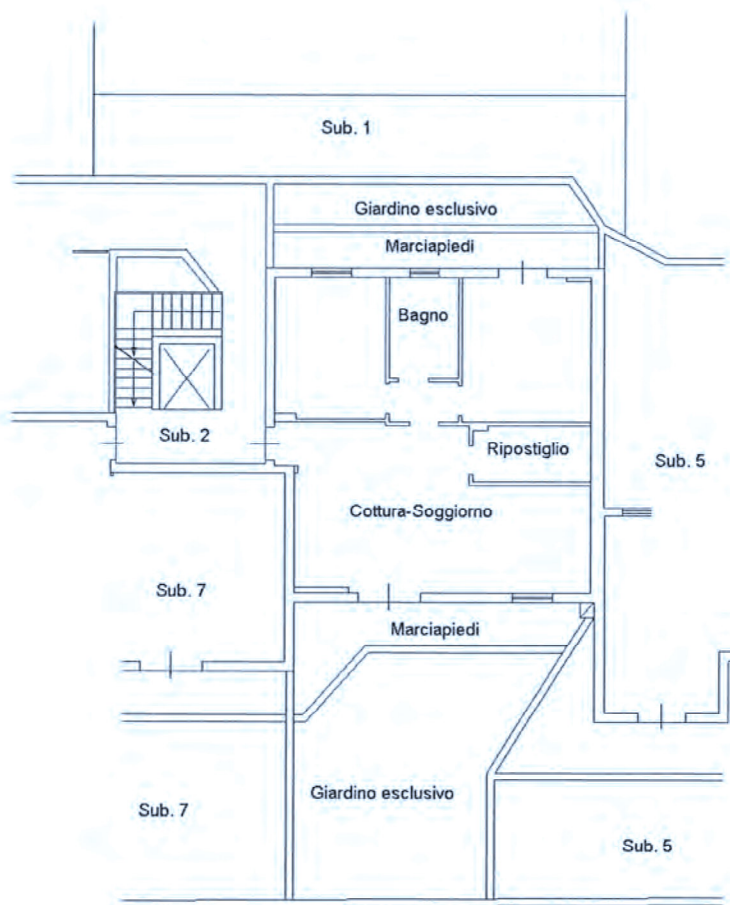

PIANO TERRA H. 2.70



Ultima planimetria in atti

Data: 20/09/2022 - n. T256138 - Richiedente: ZLNGNN61B19H699B

Totale schede: 1 - Formato di acquisizione: A4(210x297) - Formato stampa richiesto: A4(210x297)

Catasto dei Fabbricati - Situazione al 20/09/2022 - Comune di CASTELCOVATI(C072) - < Sez. urbana NCT - Foglio 7 - Particella 250 - Subalterno 6 >
VIA MAROCCHINA n. SN Piano T

Firmato Da: ZILIANI GIOVANNI Emesso Da: ARUBAPEC S.P.A. NG CA 3 Serial#: 7fc3df4131b0f1169e8209cfc0c25046

**Agenzia del Territorio
CATASTO FABBRICATI
Ufficio Provinciale di
Brescia**

Dichiarazione protocollo n. BS0104298 del 14/04/2006

Planimetria di u.i.u. in Comune di Castelvovati

Via Marocchina

civ. SN

Identificativi Catastali:

Sezione: NCT

Foglio: 7

Particella: 250

Subalterno: 27

Compilata da:
Salvi Claudio

Iscritto all'albo:
Geometri

Prov. Bergamo

N. 2683

Scheda n. 1

Scala 1:200

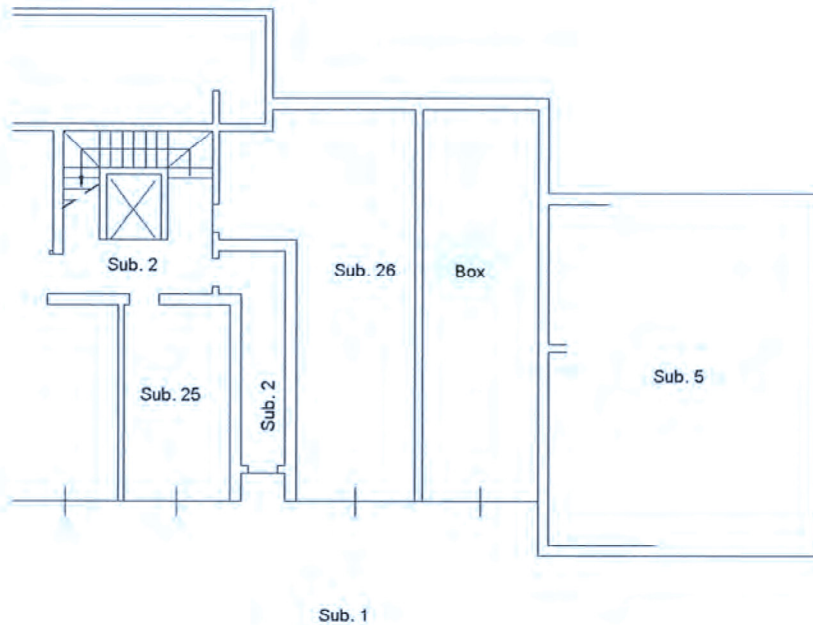

PIANO INTERRATO H. 2.50



Ultima planimetria in atti

Data: 20/09/2022 - n. T256140 - Richiedente: ZLNGNN61B19H699B

Totale schede: 1 - Formato di acquisizione: A4(210x297) - Formato stampa richiesto: A4(210x297)

Catasto dei Fabbricati - Situazione al 20/09/2022 - Comune di CASTELCOVATI(C072) - < Sez. urbana NCT - Foglio 7 - Particella 250 - Subalterno 27 >
VIA MAROCCHINA n. SN Piano SI

Firmato Da: ZILIANI GIOVANNI Emesso Da: ARUBAPEC S.P.A. NG CA 3 Serial#: 7fc3df4131b0f1169e8209cfc0c25046

ELABORATO PLANIMETRICO	Compilato da: Solvi Claudio	Iscritto all'albo: Geometri	Prov. Bergamo	N. 2683
Comune di Castelvotati	Sezione: NCT	Foglio: 7	Particella: 250	del
Dimostrazione grafica dei subalterni			Pr.8899428 n. 14/04/2006	
			del. 28/03/2006	Scala 1 : 500

Agenzia del Territorio
CATASTO FABBRICATI
 Ufficio provinciale di Brescia

Ultima planimetria in atti

Data: 20/09/2022 n. T177278 - Richiedente: Telematico

Totale schede: 1 - Formato di acquisizione: A3(297x420) - Formato stampa richiesto: A4(210x297) - Fattore di scala non utilizzabile



PIANO TERRA



PIANO PRIMO

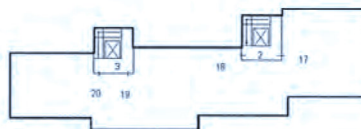

PIANO SECONDO

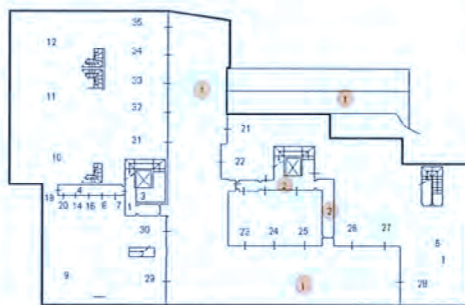

PIANO INTERRATO



ACCERTAMENTO DELLA PROPRIETÀ IMMOBILIARE URBANA ELENCO DEI SUBALTERNI ASSEGNATI

Comune CASTELCOVATI	Sezione NCT	Foglio 7	Particella 249	Tipo mappale 84450	del: 28/03/2006
------------------------	----------------	-------------	-------------------	-----------------------	--------------------

Sub	UBICAZIONE via/piazza	n.civ	Piani	Scala	Int	DESCRIZIONE
						SOPPRESSO

Comune CASTELCOVATI	Sezione NCT	Foglio 7	Particella 250	Tipo mappale 84450	del: 28/03/2006
------------------------	----------------	-------------	-------------------	-----------------------	--------------------

Sub	UBICAZIONE via/piazza	n.civ	Piani	Scala	Int	DESCRIZIONE
1	via marocchina	SN	T-S1			BENE COMUNE NON CENSIBILE (SCIVOLO, CORSELLO, ACCESSI ESTERNI, DISIMPEGNO, LOCALI CONTATORI)
2	via marocchina	SN	T-S1 - 1-2			BENE COMUNE NON CENSIBILE (DISIMPEGNO, ASCENSORE, VANO SCALE, FILTRO) AI SUB. 6-7-13-14-17-18
3	via marocchina	SN	T-S1 - 1-2			BENE COMUNE NON CENSIBILE (DISIMPEGNO, ASCENSORE, VANO SCALE) AI SUB. 8-9-15-16-19-20
4	via marocchina	SN	S1			BENE COMUNE NON CENSIBILE (DISIMPEGNO) AI SUB. 7-8-14-16-18-20
5	via marocchina	SN	T-1 - S1			ABITAZIONE DI TIPO CIVILE
6	via marocchina	SN	T			ABITAZIONE DI TIPO CIVILE
7	via marocchina	SN	T-S1			ABITAZIONE DI TIPO CIVILE
8	via marocchina	SN	T-S1			ABITAZIONE DI TIPO CIVILE
9	via marocchina	SN	T-S1			ABITAZIONE DI TIPO CIVILE
10	via marocchina	SN	T-S1 - 1			ABITAZIONE DI TIPO CIVILE
11	via marocchina	SN	T-S1 - 1			ABITAZIONE DI TIPO CIVILE
12	via marocchina	SN	T-S1 - 1			ABITAZIONE DI TIPO CIVILE
13	via marocchina	SN	1			ABITAZIONE DI TIPO CIVILE
14	via marocchina	SN	1-S1			ABITAZIONE DI TIPO CIVILE
15	via marocchina	SN	1			ABITAZIONE DI TIPO CIVILE
16	via marocchina	SN	1-S1			ABITAZIONE DI TIPO CIVILE
17	via marocchina	SN	2			ABITAZIONE DI TIPO CIVILE
18	via marocchina	SN	2-S1			ABITAZIONE DI TIPO CIVILE
19	via marocchina	SN	2			ABITAZIONE DI TIPO CIVILE
20	via marocchina	SN	2-S1			ABITAZIONE DI TIPO CIVILE
21	via marocchina	SN	S1			BOX



22	via marocchina	SN	S1			BOX
23	via marocchina	SN	S1			BOX
24	via marocchina	SN	S1			BOX
25	via marocchina	SN	S1			BOX
26	via marocchina	SN	S1			BOX
27	via marocchina	SN	S1			BOX
28	via marocchina	SN	S1			BOX
29	via marocchina	SN	S1			BOX
30	via marocchina	SN	S1			BOX
31	via marocchina	SN	S1			BOX
32	via marocchina	SN	S1			BOX
33	via marocchina	SN	S1			BOX
34	via marocchina	SN	S1			BOX
35	via marocchina	SN	S1			BOX
36	via marocchina	SN	T			POSTO AUTO SCOPERTO
37	via marocchina	SN	T			POSTO AUTO SCOPERTO
38	via marocchina	SN	T			POSTO AUTO SCOPERTO
39	via marocchina	SN	T			POSTO AUTO SCOPERTO
40	via marocchina	SN	T			POSTO AUTO SCOPERTO
41	via marocchina	SN	T			POSTO AUTO SCOPERTO
42	via marocchina	SN	T			POSTO AUTO SCOPERTO
43	via marocchina	SN	T			POSTO AUTO SCOPERTO
44	via marocchina	SN	T			POSTO AUTO SCOPERTO
45	via marocchina	SN	T			POSTO AUTO SCOPERTO
46	via marocchina	SN	T			AREA URBANA DI MQ. 54

Visura telematica

