

ALLEGATO N° 1
(Servizio fotografico)

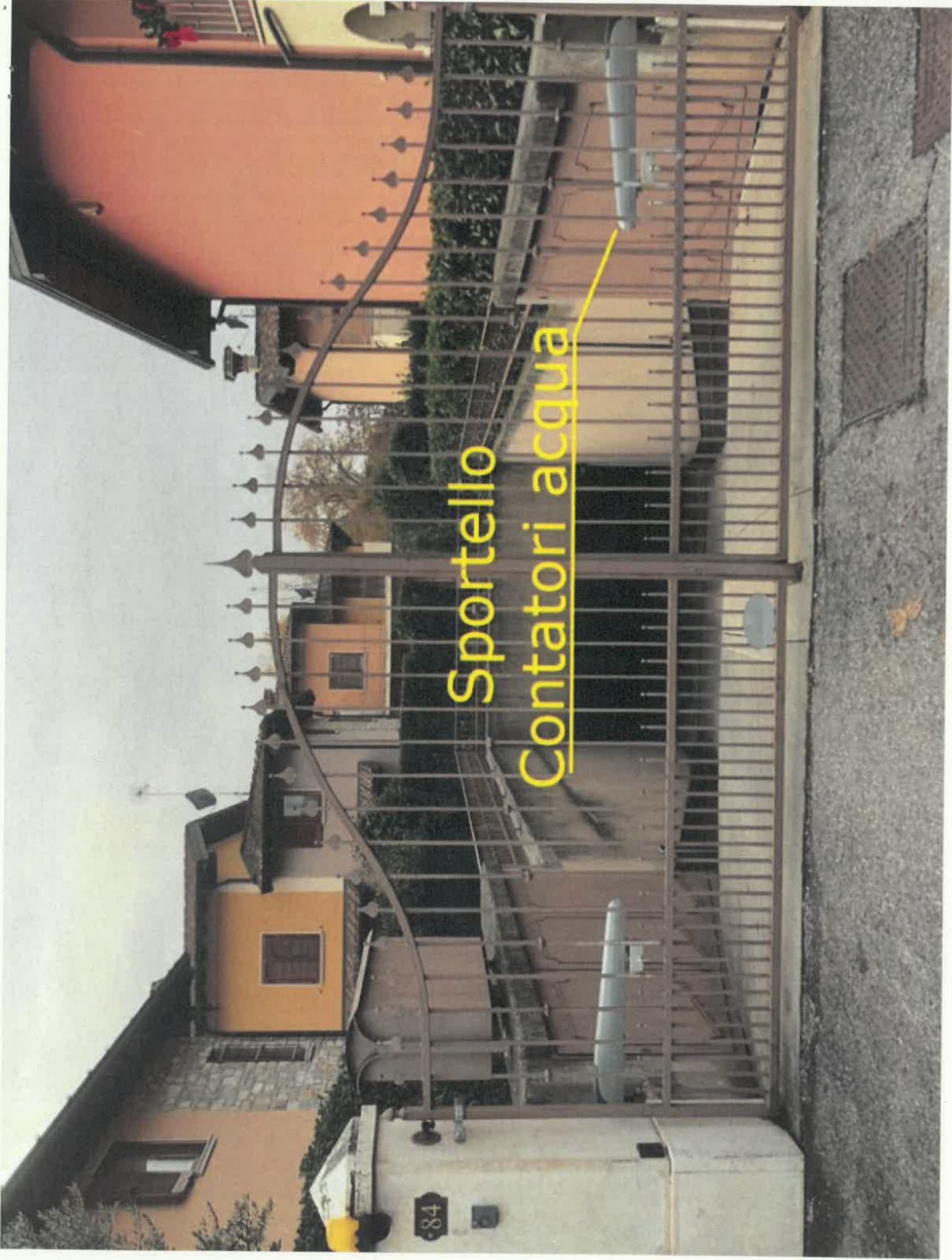

Sportello
Contatori acqua

84





4



ALLEGATO N° 2
(Allegati 1-2-3-4)

ALLEGATO N° 1
(Subalterno n° 2-20)

**Agenzia del Territorio
CATASTO FABBRICATI
Ufficio Provinciale di
Brescia**

Dichiarazione protocollo n. BS0130653 del 12/05/2006

Planimetria di u.i.u. in Comune di Lonato

Via Marziale Cerutti

civ. SNC

Identificativi Catastali:

Sezione: NCT

Foglio: 36

Particella: 721

Subalterno: 2

Compilata da:
Mongardi Mauro

Iscritto all'albo:
Geometri

Prov. Brescia

N. 4142

Scheda n. 1

Scala 1:200

PIANO TERRA

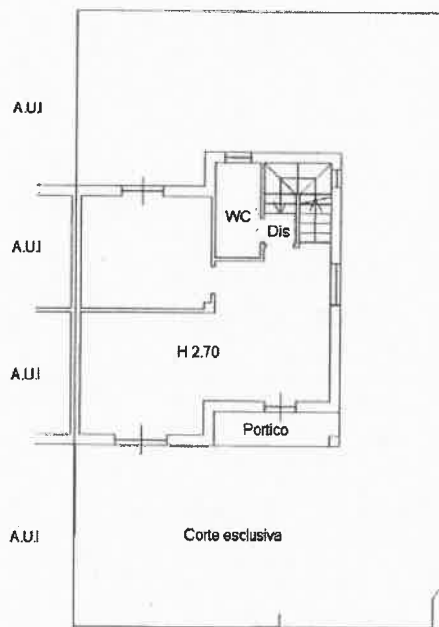

PIANO PRIMO

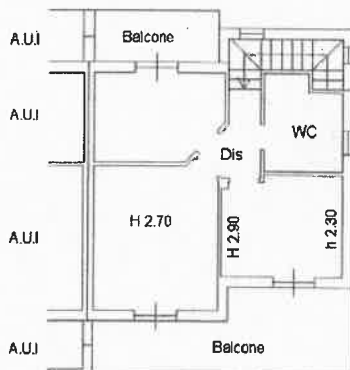

PIANO INTERRATO

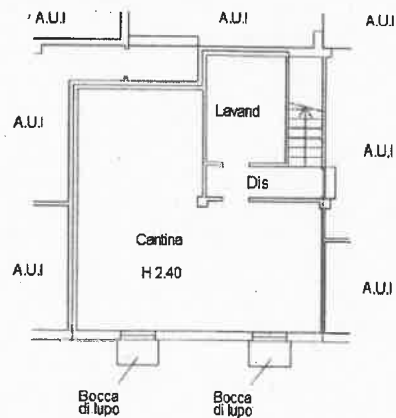

Ultima planimetria in atti

Data: 21/11/2022 - n. T310611 - Richiedente: RSAMRC64C13B157A

Totale schede: 1 - Formato di acquisizione: A4(210x297) - Formato stampa richiesto: A4(210x297)

Catasto dei Fabbricati - Situazione al 21/11/2022 - Comune di LONATO DEL GARDA(M312) - < Sez. urbana NCT - Foglio 36 - Particella 721 - Subalterno 2 >
VIA M. CERUTTI n. SNC Piano S1 - T-1

**Agenzia del Territorio
CATASTO FABBRICATI
Ufficio Provinciale di
Brescia**

Dichiarazione protocollo n. BS0130653 del 12/05/2006

Planimetria di u.i.u. in Comune di Lonato

Via Marziale Cerutti

civ. SNC

Identificativi Catastali:

Sezione: NCT
Foglio: 36
Particella: 721
Subalterno: 20

Compilata da:
Mongardi Mauro

Iscritto all'albo:
Geometri

Prov. Brescia

N. 4142

Scheda n. 1

Scala 1:200

PIANO INTERRATO

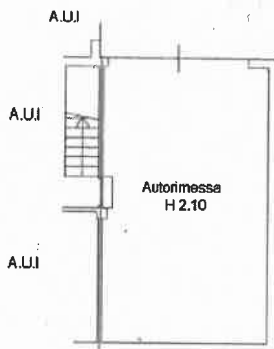

Ultima planimetria in atti

Data: 21/11/2022 - n. T310612 - Richiedente: RSAMRC64C13B157A



Totale schede: 1 - Formato di acquisizione: A4(210x297) - Formato stampa richiesto: A4(210x297)

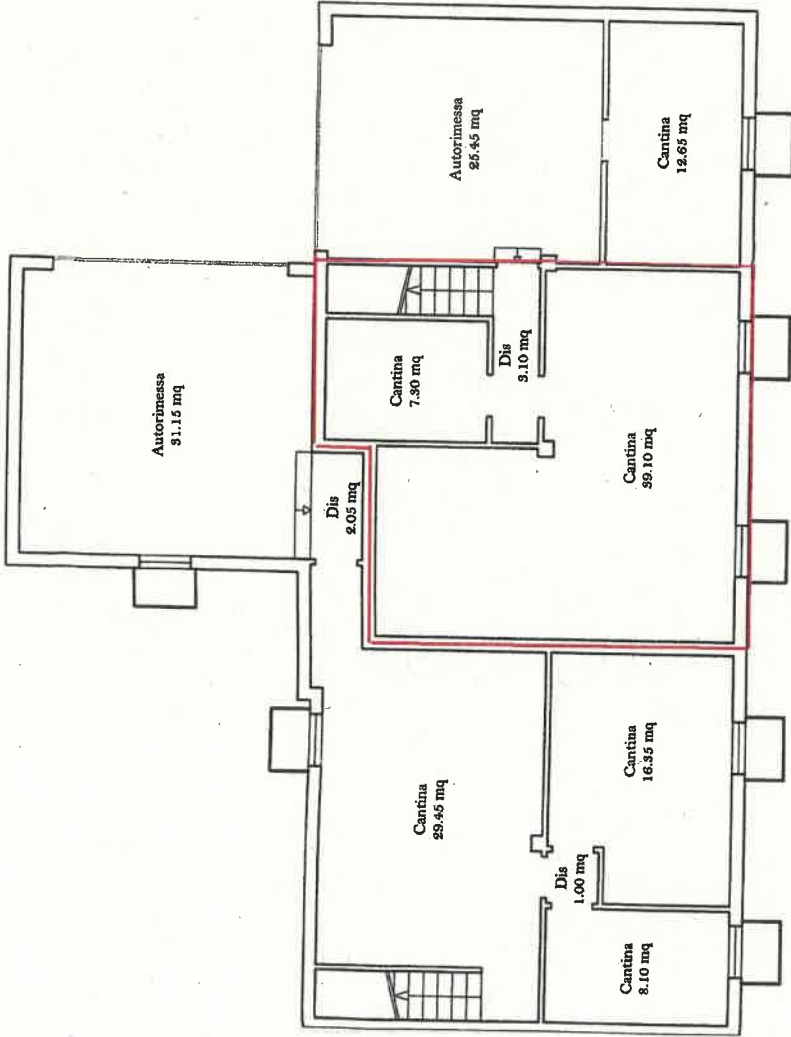

Pianta Piano Interrato



TIPOLOGIA B SCALA 1:100

-  Superficie Utile
-  Superficie non residenziale

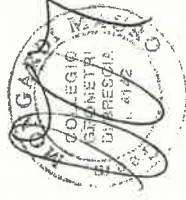

Subalterno 2

Pianta Piano Primo

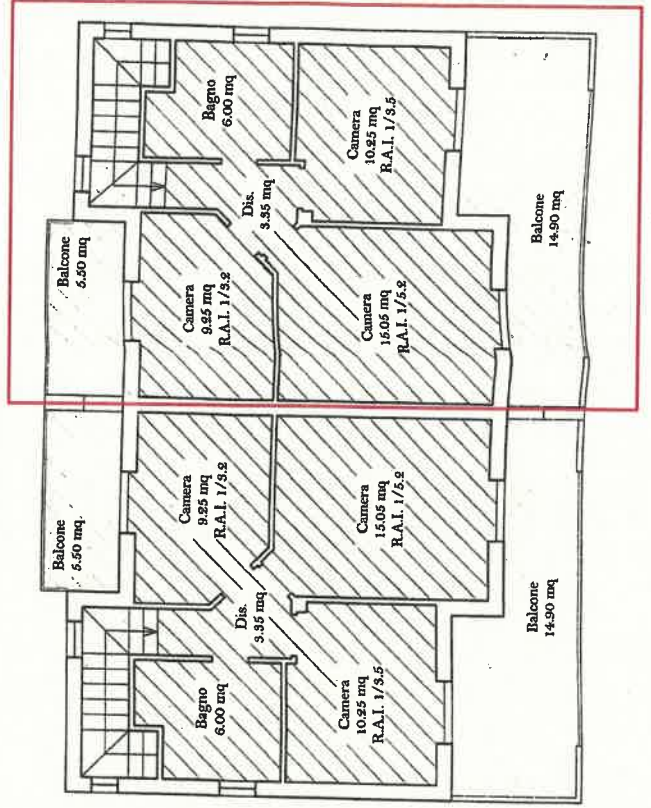

Pianta Piano Terra

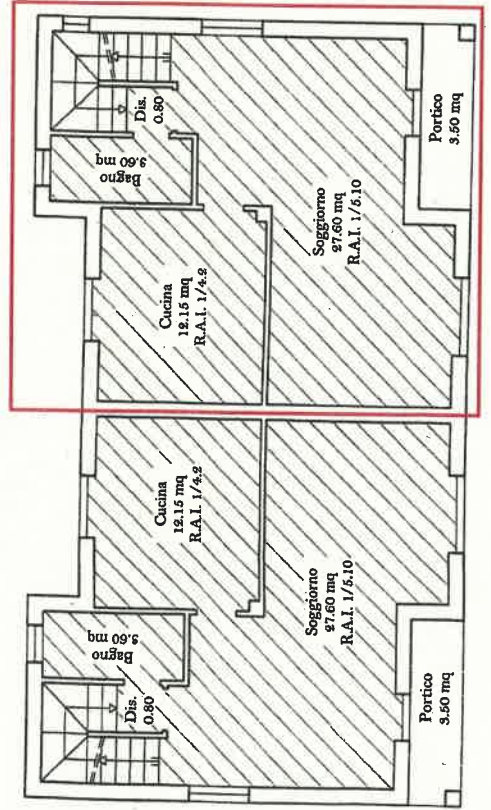

TIPOLOGIA B

Misure del piano primo

Misure Rilevate:

Quota sotto trave 2,93 + quota sotto travetto 2,40 = m. **5,33** : 2 = H media + **2,66**

Quote dalle planimetrie:

Quota sotto trave 2,90 + quota sotto travetto 2,30 = m. 5,20 : 2 = H media + **2,60**

Differenza Risultante + **0,06** al di sotto della tolleranza di + **0,116** (H 6,30 + 5,30 : 2 = h media 5,80 x 2% = m. **0,116**)

stabilita dal Art. 34-bis. Tolleranze costruttive (articolo introdotto dall'art. 10, comma 1, lettera p), della legge n. 120 del 2020)

1. Il mancato rispetto dell'altezza, dei distacchi, della cubatura, della superficie coperta e di ogni altro parametro delle singole unità immobiliari non costituisce violazione edilizia se contenuto entro il limite del 2 per cento delle misure previste nel titolo abilitativo.

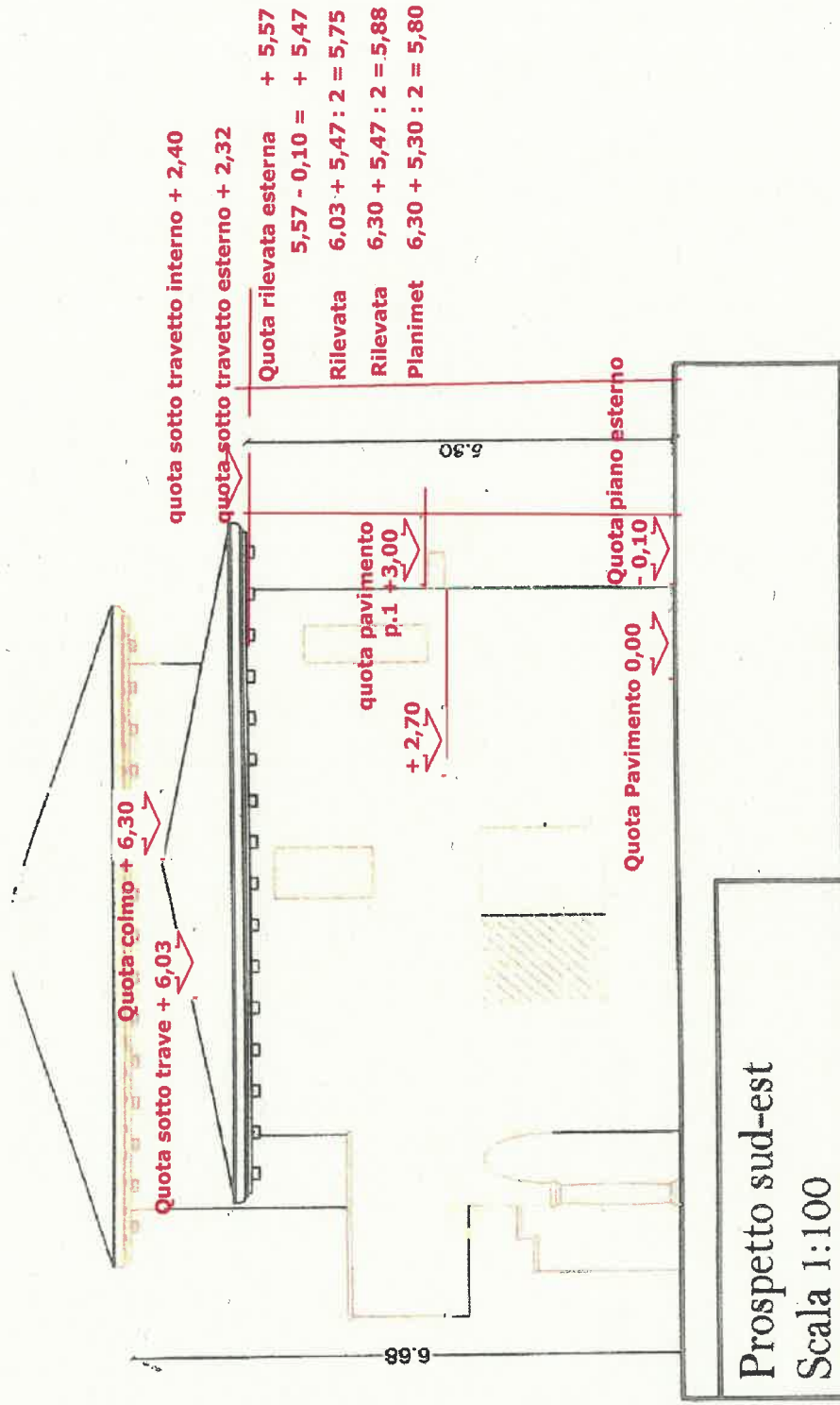

Misure Esterne:

Quota colmo sopra trave + 620 + quota sotto travetto + 5,32 = m + **11,52** : 2 = H media m. + **5,76**

Quota colmo sopra trave + 6,30 + quota sotto travetto + 5,40 = m + **11,70** : 2 = H media m. + **5,88**

Quote dalle planimetrie:

Quota colmo sotto trave + 6,30 + quota sotto travetto + 5,30 = m + **11,60** : 2 = H media m. + **5,80**

Differenza media rilevata + m. **0,08** (8 centimetri) al di sotto della tolleranza di + **0,116** (H 6,30 + 5,30 : 2 = h media 5,80 x 2% = m. **0,116**) (11,6 centimetri)

TIPOLOGIA D

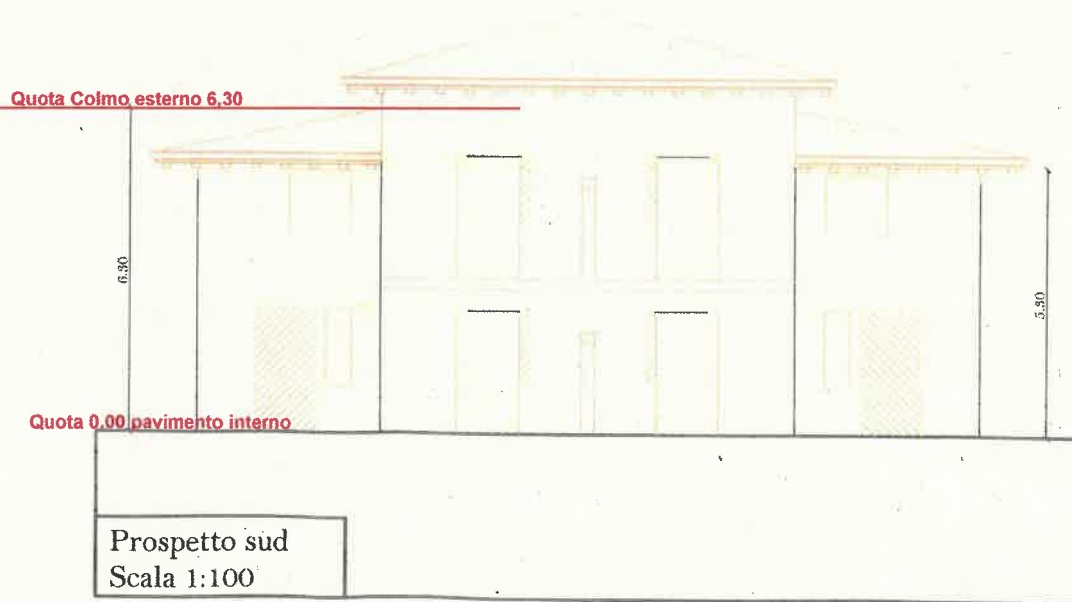
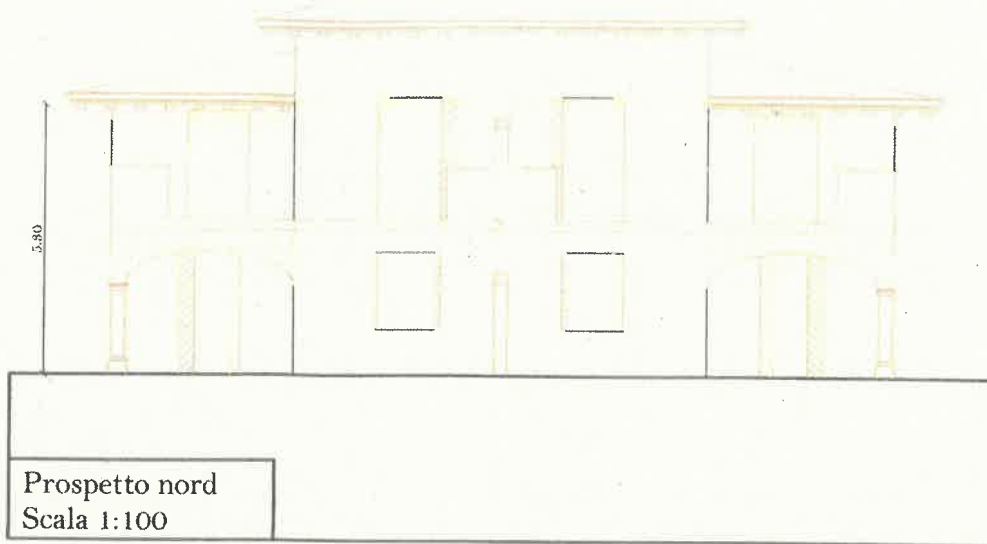

Sotto Travetto esterno 2,32

Quota Pavimento 3,02

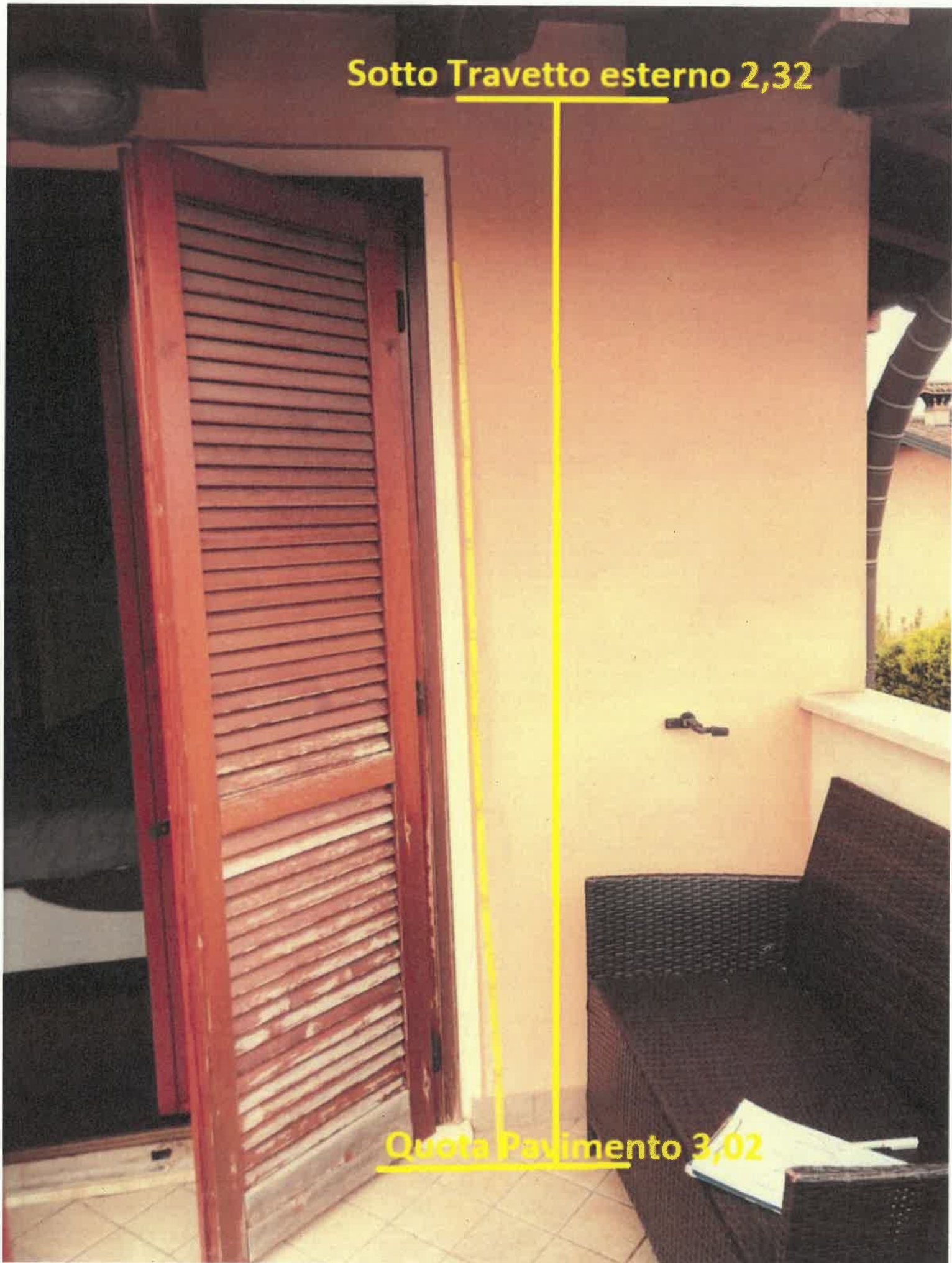

Sotto Trave 2,90

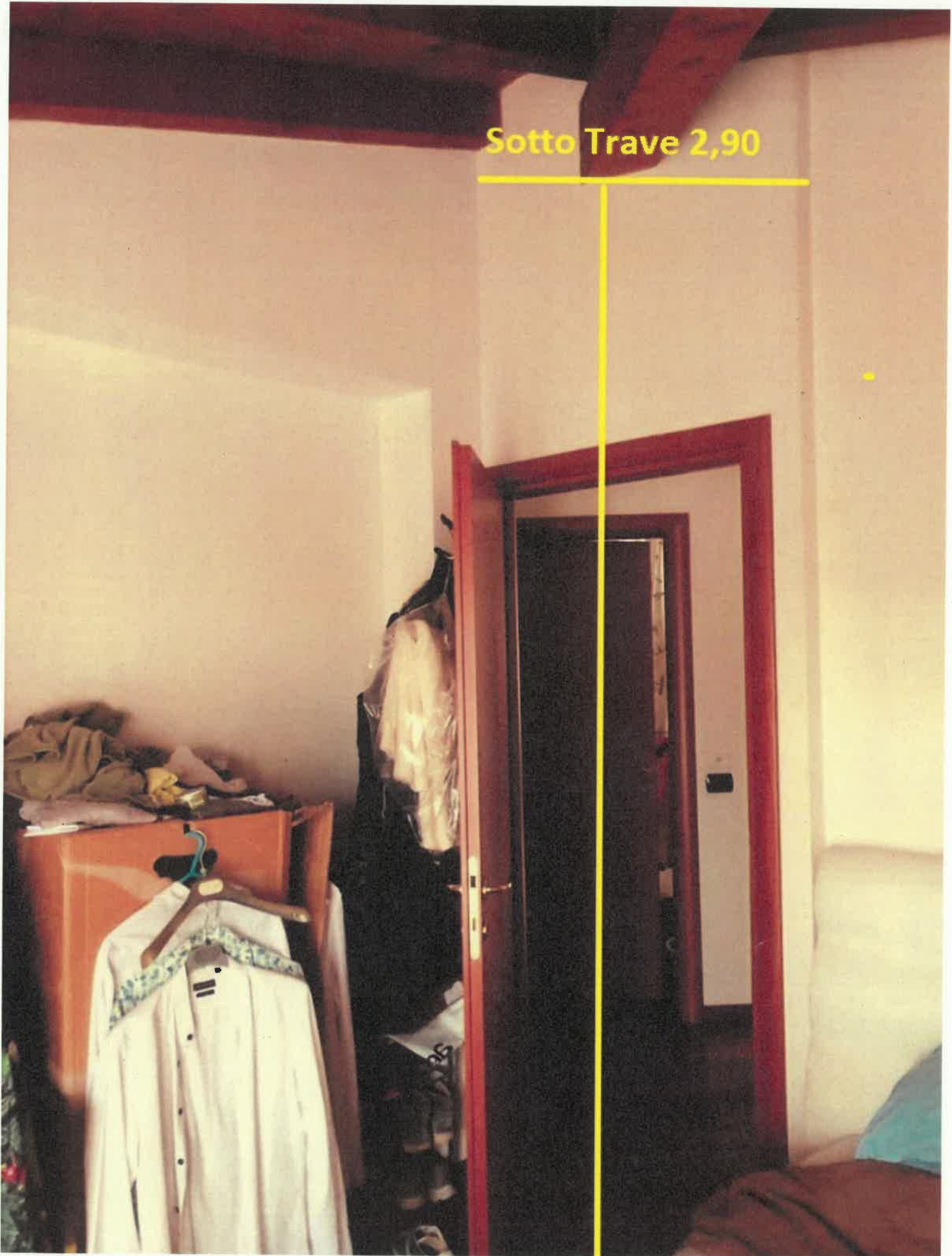

Sotto Travetto interno 2,40

Sotto Trave 2,15

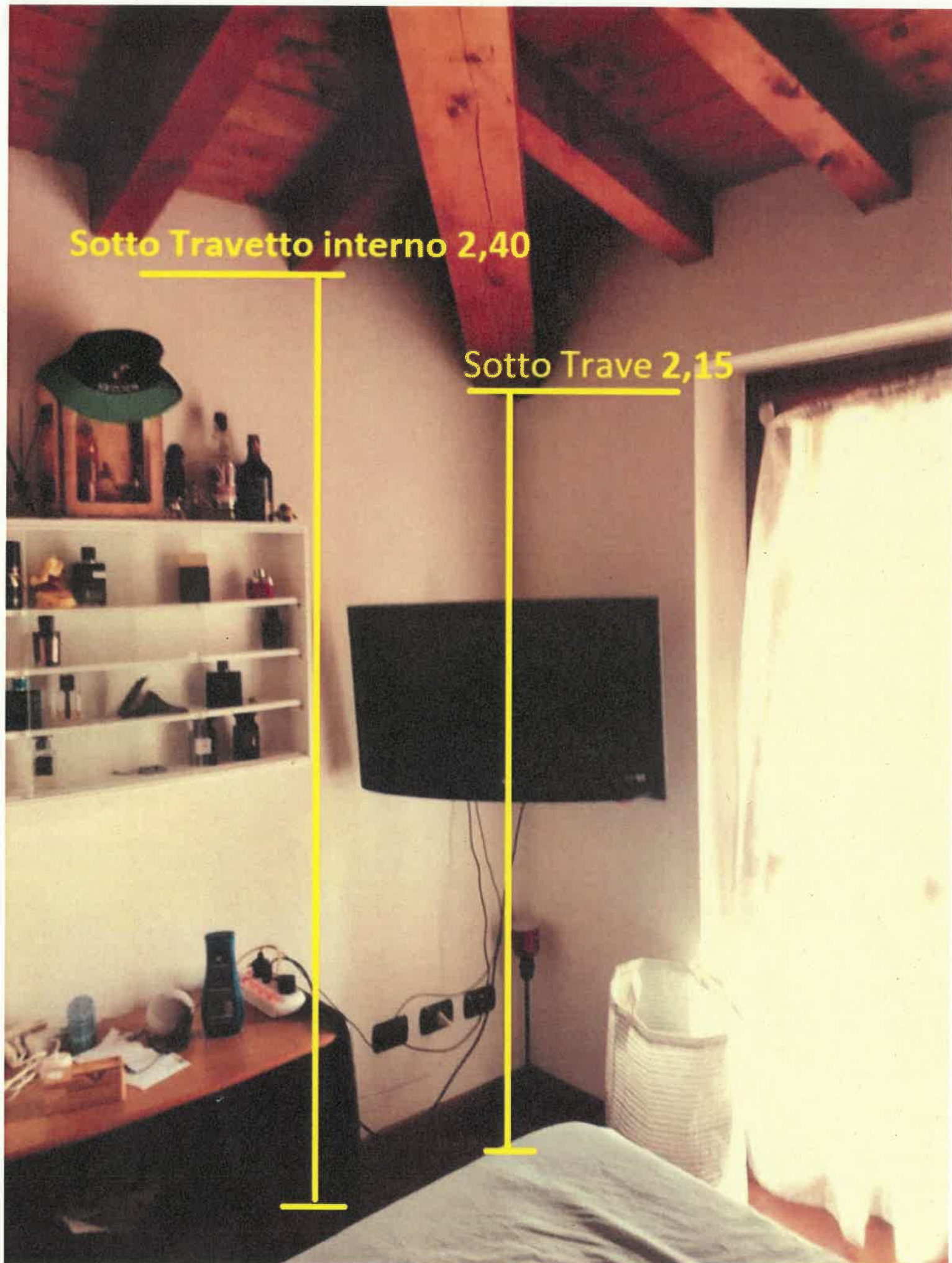

ALLEGATO N° 2
(Subalterno n° 6)

**Agenzia del Territorio
CATASTO FABBRICATI
Ufficio Provinciale di
Brescia**

Dichiarazione protocollo n. BS0130653 del 12/05/2006

Planimetria di u.i.u. in Comune di Lonato

Via Marziale Cerutti

civ. SNC

Identificativi Catastali:

Sezione: NCT

Foglio: 36

Particella: 721

Subalterno: 6

Compilata da:

Mongardi Mauro

Iscritto all'albo:
Geometri

Prov. Brescia

N. 4142

Scheda n. 1

Scala 1:200

PIANO TERRA

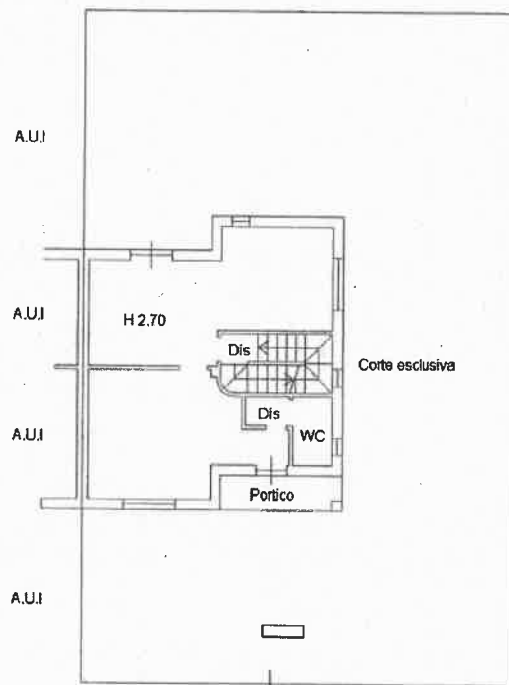

PIANO PRIMO

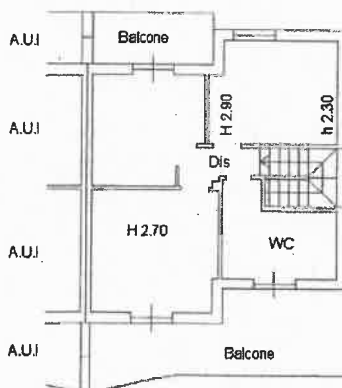

PIANO INTERRATO

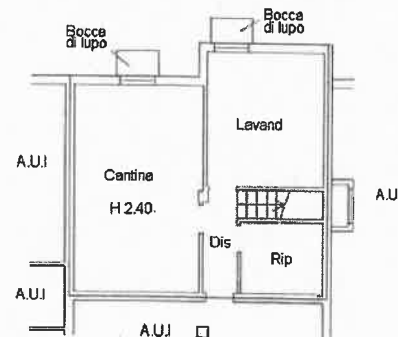

Ultima planimetria in atti

Data: 21/11/2022 - n. T310613 - Richiedente: RSAMRC64C13B157A

Totale schede: 1 - Formato di acquisizione: A4(210x297) - Formato stampa richiesto: A4(210x297)

Catasto dei Fabbricati - Situazione al 21/11/2022 - Comune di LONATO DEL GARDA(M312) - < Sez. urbana NCT - Foglio 36 - Particella 721 - Subalterno 6 >
VIA M. CERUTTI n. SNC Piano S1 - T-1

TIPOLOGIA D

SCALA 1:100

Pianta Piano Interrato

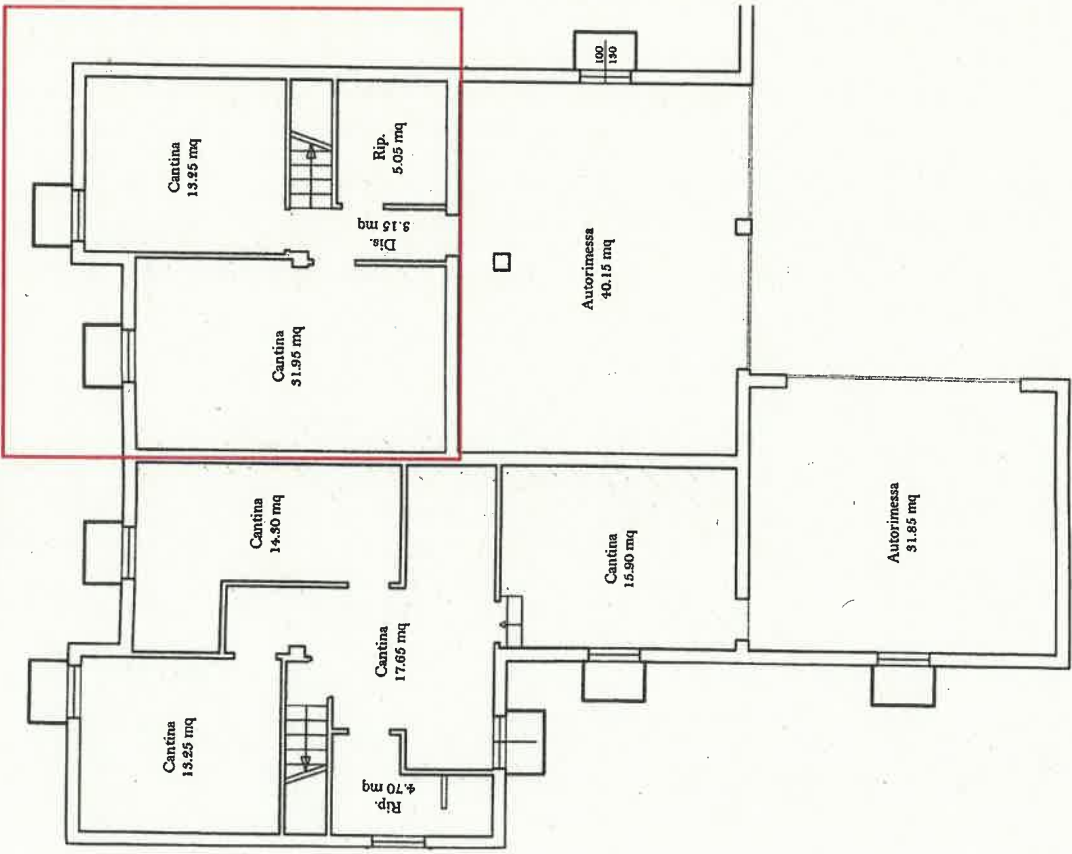

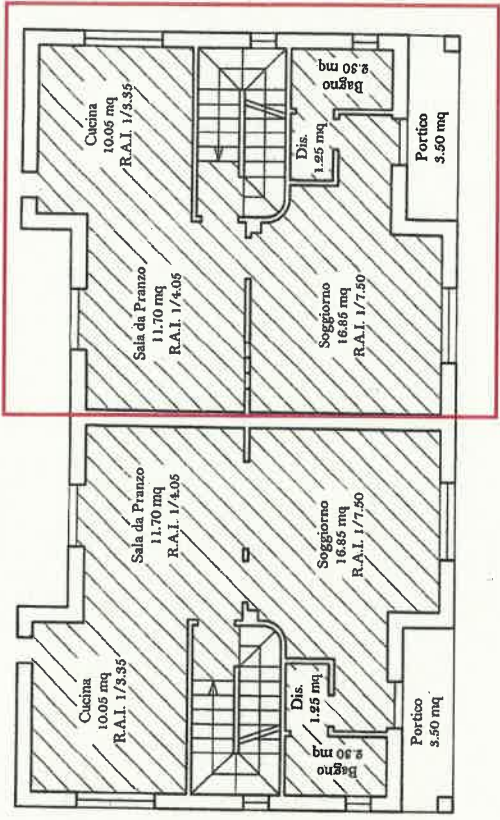

Subalterno 6

Pianta Piano Terra

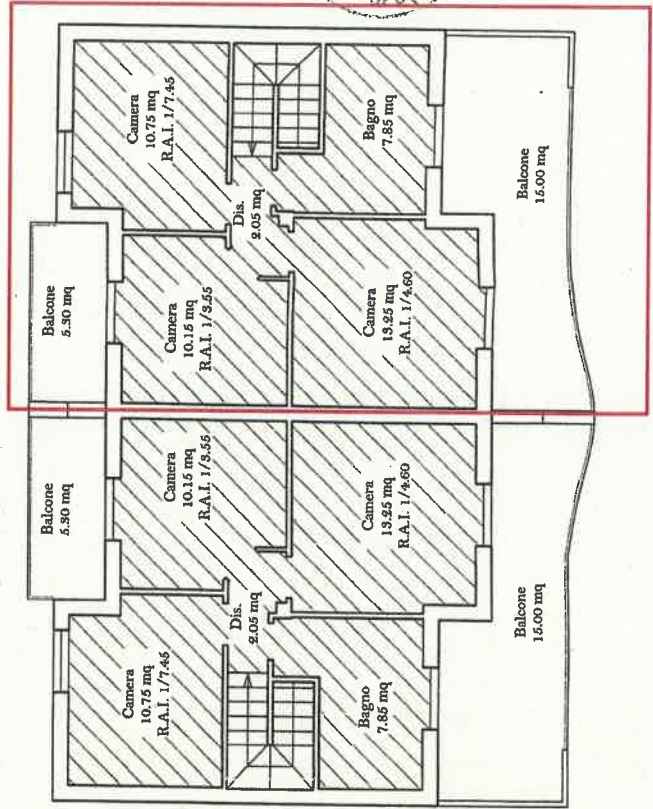

Pianta Piano Primo



-  Superficie Utile
-  Superficie non residenziale



TIPOLOGOGIA D

Sub. 6 - 24

Misure Rilevate:

Quota sotto trave $2,93 + \text{quota sotto travetto } 2,46 = \text{m. } 5,39 : 2 = \text{H media} + 2,69$

Quote dalle planimetrie:

Quota sotto trave $2,90 + \text{quota sotto travetto } 2,30 = \text{m. } 5,20 : 2 = \text{H media} + 2,60$

Differenza Risultante + 0,09 al di sotto della tolleranza di **+ 0,116** (H $6,30 + 5,30 : 2 = \text{h media } 5,80 \times 2\% = \text{m. } 0,116$ stabilita dal Art. 34-bis.Tolleranze costruttive(articolo introdotto dall'art. 10, comma 1, lettera p), della legge n. 120 del 2020)

1. Il mancato rispetto dell'altezza, dei distacchi, della cubatura, della superficie coperta e di ogni altro parametro delle singole unità immobiliari non costituisce violazione edilizia se contenuto entro il limite del 2 per cento delle misure previste nel titolo abilitativo.

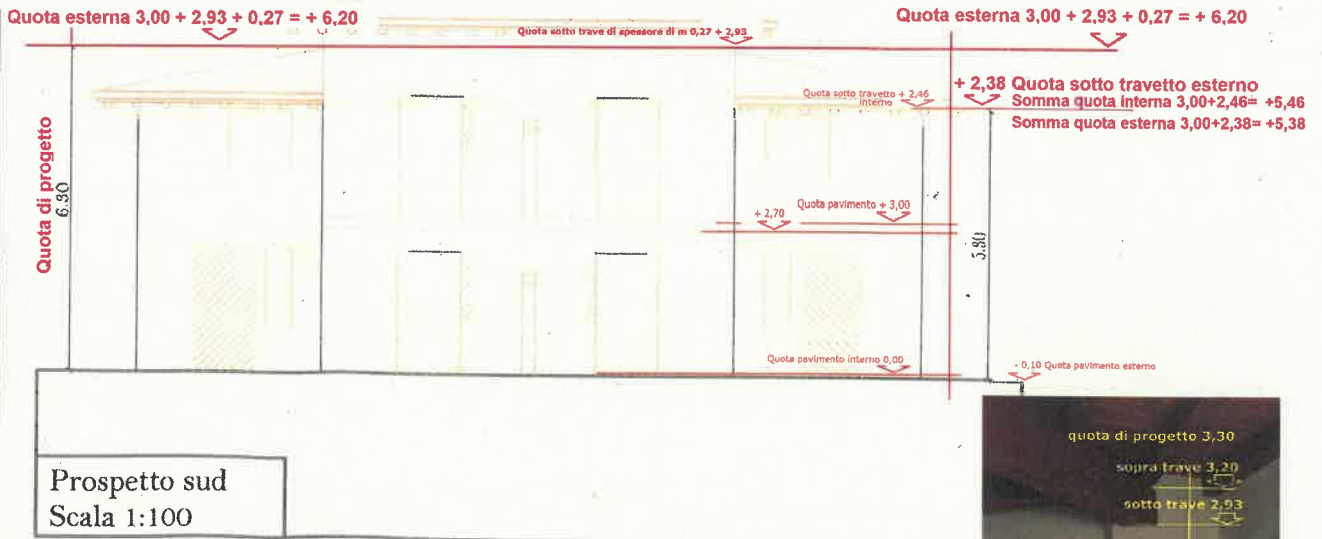

Misure Risultanti:

Quota colmo sopra trave $+ 620 + \text{quota sotto travetto} + 5,39 = \text{m} + 11,59 : 2 = \text{H media m.} + 5,79$

Quote dalle planimetrie:

Quota colmo sotto trave $+ 6,30 + \text{quota sotto travetto} + 5,30 = \text{m} + 11,60 : 2 = \text{H media m.} + 5,80$

Differenza media rilevata + m. 0,01 (1 centimetro) al di sotto della tolleranza di **+ 0,116**
(H $6,30 + 5,30 : 2 = \text{h media } 5,80 \times 2\% = \text{m. } 0,116$)

quota sotto travetto esterno + 5,38

2,38

Quota pavimento Piano Primo + 3,00

Quota soletta interna + 2,70

0,30

2,70

Quota Pavimento interno
0,00

di progetto 2,30

2,45

2,15

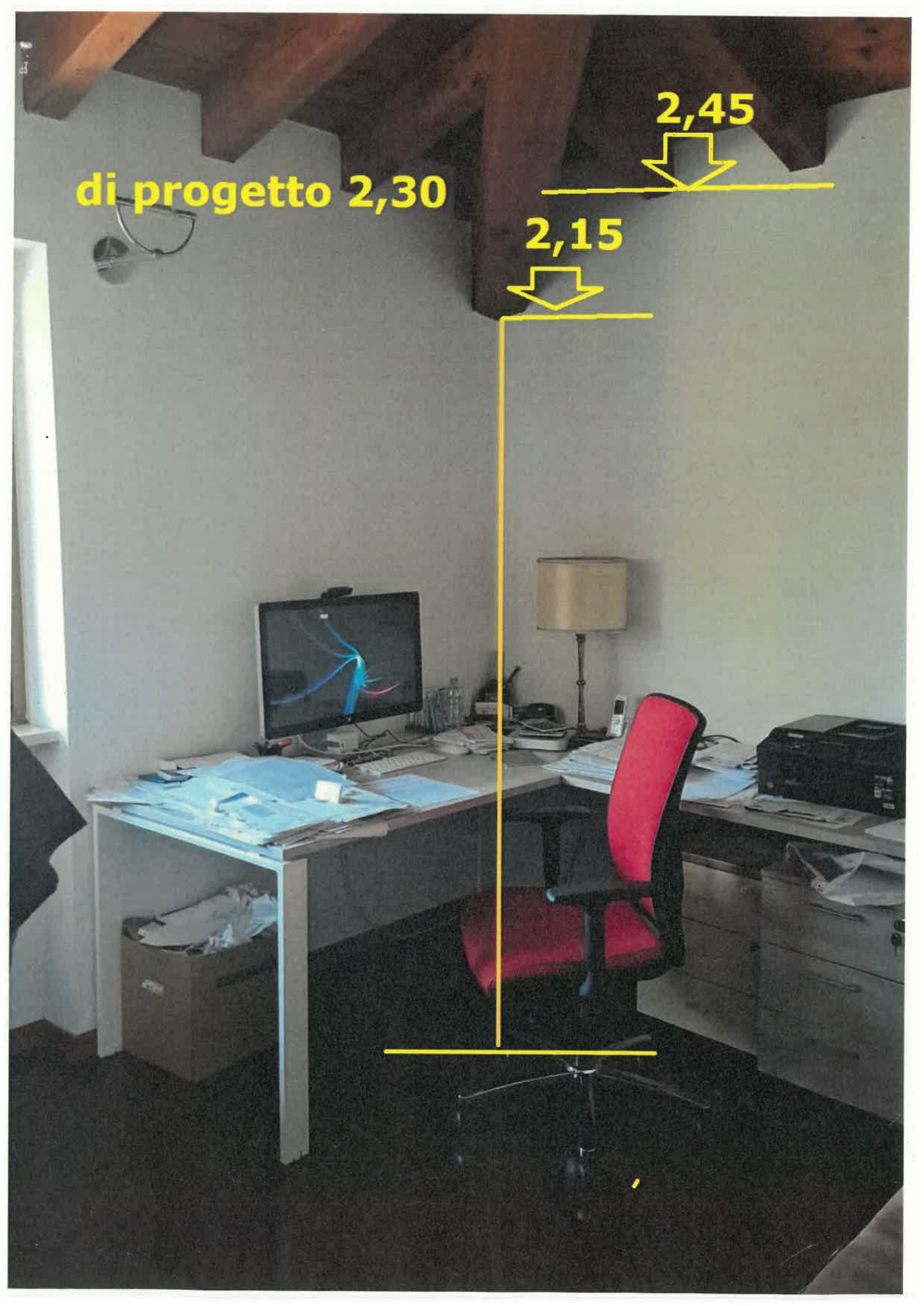

sopra trave 3,20



sotto trave 2,93

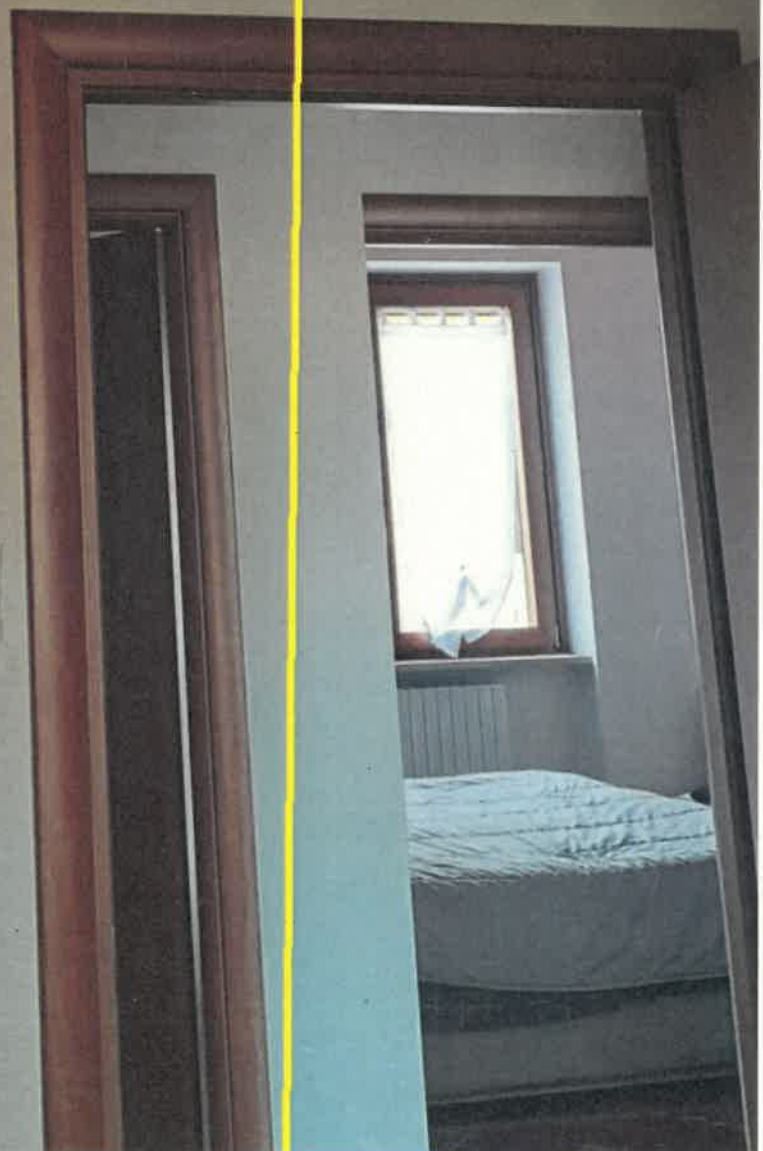

ALLEGATO N° 3
(Subalterno n° 16)

**Agenzia del Territorio
CATASTO FABBRICATI
Ufficio Provinciale di
Brescia**

Dichiarazione protocollo n. BS0130653 del 12/05/2006

Planimetria di u.i.u. in Comune di Lonato

Via Marziale Cerutti

civ. SNC

Identificativi Catastali:

Sezione: NCT

Foglio: 36

Particella: 721

Subalterno: 16

Compilata da:
Mongardi Mauro

Iscritto all'albo:
Geometri

Prov. Brescia

N. 4142

Scheda n. 1

Scala 1:200

PIANO TERRA

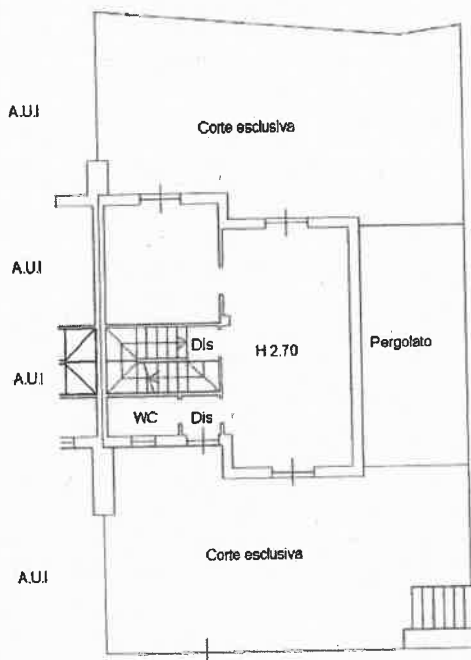

PIANO PRIMO

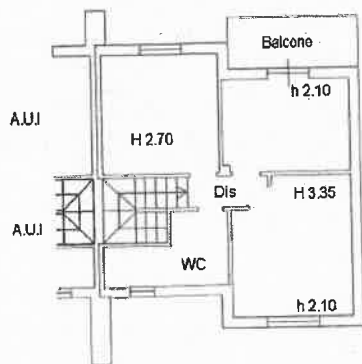

PIANO INTERRATO

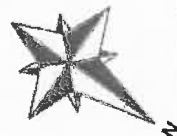
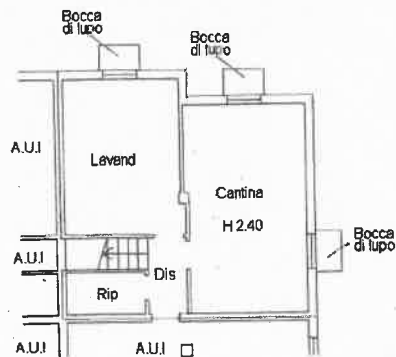

Ultima planimetria in atti

Data: 21/11/2022 - n. T310615 - Richiedente: RSAMRC64C13B157A

Totale schede: 1 - Formato di acquisizione: A4(210x297) - Formato stampa richiesto: A4(210x297)

Prospetti Tipo G subalterni 16 e 18

Misure Rilevate:

Quota sotto trave **3,18**+ quota sotto travetto **2,30**= m.**5,48**: 2 = H media + **2,74** (H 6,18+5,30:2 = h media 5,74)

Misure Rilevate:

Quota sotto trave **3,35**+ quota sotto travetto **2,30**= m.**5,65**: 2 = H media + **2,82** (H 6,35+5,30:2 = h media 5,82)

Quote dalle planimetrie:

Quota sotto trave **3,35**+ quota sotto travetto **2,10**= m.**5,45**: 2 = H media + **2,72**

Differenza Risultante +0,10 al di sotto della tolleranza di + **0,116** (H6,35+5,10: 2 = h media **5,72** x 2% = m.**0,114**)

stabilita dal Art. 34-bis.Tolleranze costruttive(articolo introdotto dall'art. 10, comma 1, lettera p), della legge n. 120 del 2020)

1. Il mancato rispetto dell'altezza, dei distacchi, della cubatura, della superficie coperta e di ogni altro parametro delle singole unità immobiliari non costituisce violazione edilizia se contenuto entro il limite del 2 per cento delle misure previste nel titolo abilitativo.

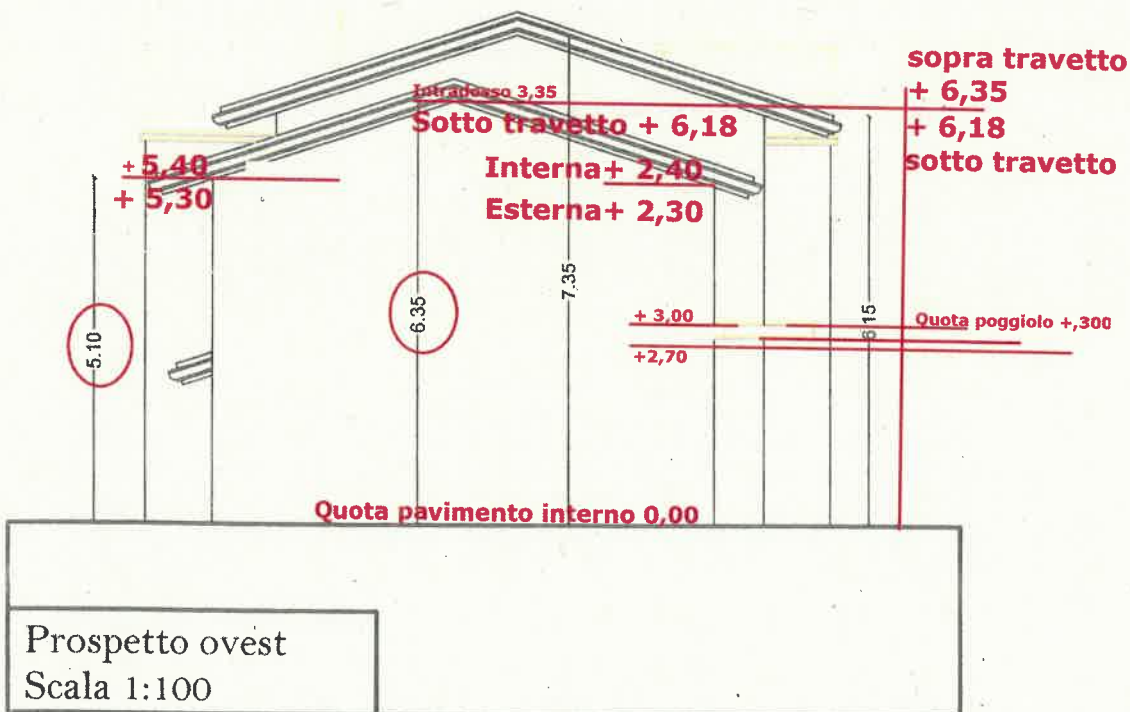



Quota intradosso di colmo + 6,35

Quota intradosso esterno + 5,30

Quota pavimento + 3,00

Quota pavimento interno 0,00

Intradosso soletta 3,35

sotto travetto 3,18



ALLEGATO N° 4
(Subalterno n° 18)

**Agenzia del Territorio
CATASTO FABBRICATI
Ufficio Provinciale di
Brescia**

Dichiarazione protocollo n. BS0130653 del 12/05/2006

Planimetria di u.i.u. in Comune di Lonato

Via Marziale Cerutti

civ. SNC

Identificativi Catastali:

Sezione: NCT

Foglio: 36

Particella: 721

Subalterno: 18

Compilata da:
Mongardi Mauro

Iscritto all'albo:
Geometri

Prov. Brescia

N. 4142

Scheda n. 1

Scala 1:200

PIANO TERRA

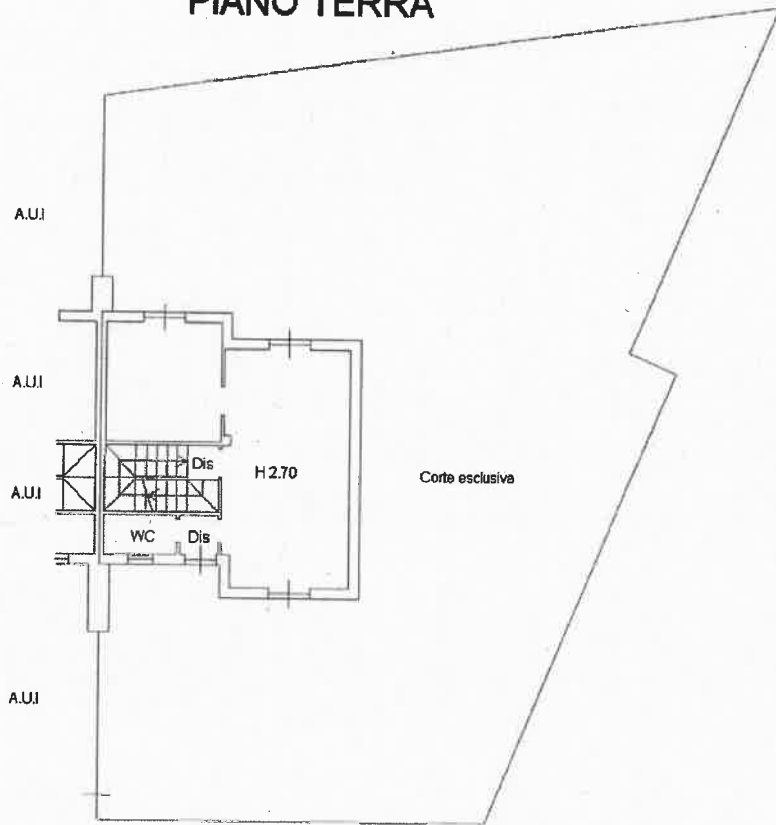

PIANO INTERRATO

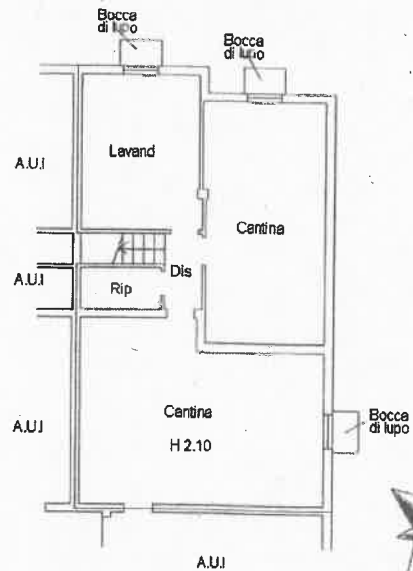

PIANO PRIMO

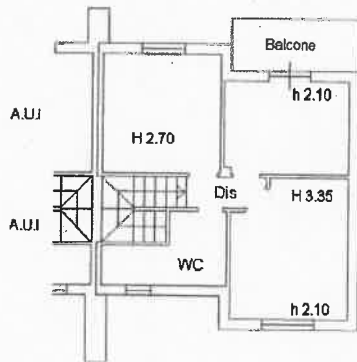

Ultima planimetria in atti

Data: 21/11/2022 - n. T314201 - Richiedente: RSAMRC64C13B157A

Totale schede: 1 - Formato di acquisizione: A4(210x297) - Formato stampa richiesto: A4(210x297)

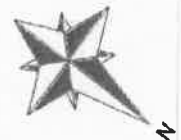

Prospetti Tipo G subalterni 16 e 18

Misure Rilevate:

Quota sotto trave **3,18** + quota sotto travetto **2,30** = m. **5,48**: 2 = H media + **2,74** (H 6,18+5,30:2 = h media 5,74)

Misure Rilevate:

Quota sotto trave **3,35** + quota sotto travetto **2,30** = m. **5,65**: 2 = H media + **2,82** (H 6,35+5,30:2 = h media 5,82)

Quote dalle planimetrie:

Quota sotto trave **3,35** + quota sotto travetto **2,10** = m. **5,45**: 2 = H media + **2,72**

Differenza Risultante +0,10 al di sotto della tolleranza di **+ 0,116** (H 6,35+5,10: 2 = h media 5,72 x 2% = m. **0,114**)

stabilita dal Art. 34-bis. Tolleranze costruttive (articolo introdotto dall'art. 10, comma 1, lettera p), della legge n. 120 del 2020)

1. Il mancato rispetto dell'altezza, dei distacchi, della cubatura, della superficie coperta e di ogni altro parametro delle singole unità immobiliari non costituisce violazione edilizia se contenuto entro il limite del 2 per cento delle misure previste nel titolo abilitativo.

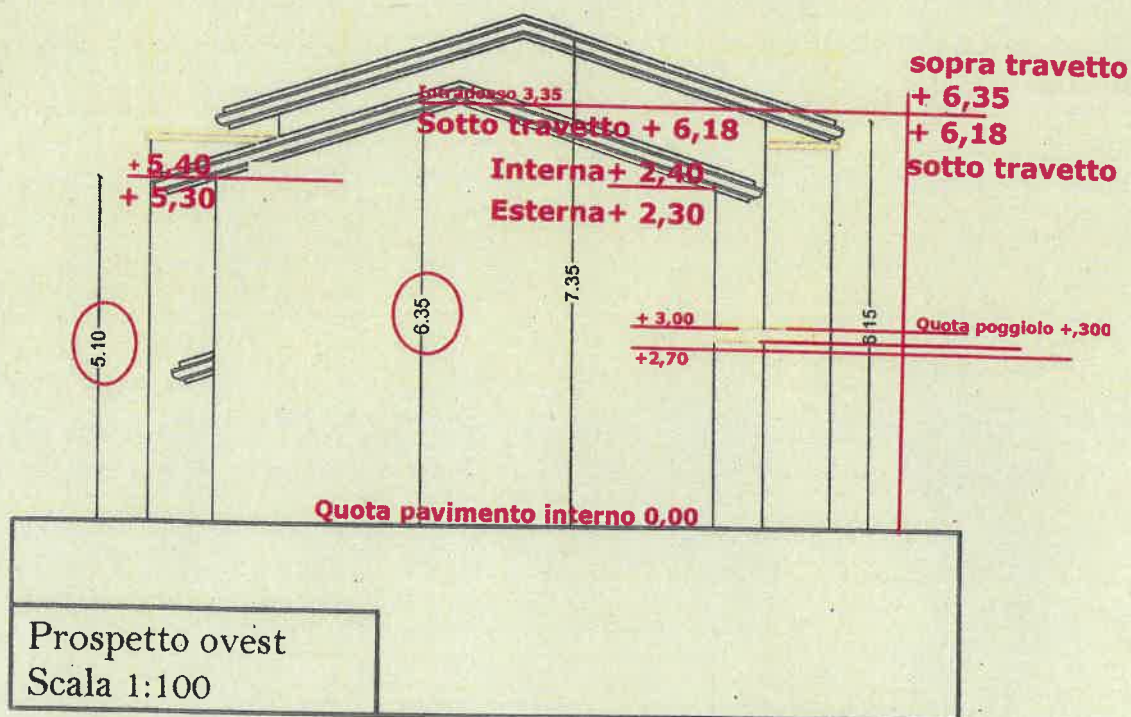

Quota intradosso di colmo + 6,35

Quota intradosso esterno + 5,30

Quota pavimento + 3,00

Quota pavimento interno 0,00