

MODULARIO
F. - Cat. S. T. - 315



MINISTERO DELLE FINANZE
DIREZIONE GENERALE DEL CATASTO E DEI SERVIZI TECNICI ERARIALI

MOD. B (Nuovo Catasto Edilizio Urbano)

NUOVO CATASTO EDILIZIO URBANO

(R. DECRETO-LEGGE 13 APRILE 1939, N. 652)

Lire
20

ALLEGATO n.6

Planimetria dell'immobile situato nel Comune di VAL SAVIORE Via TRENTO

Ditta BONOMELLI EMILIO

Allegata alla dichiarazione presentata all'Ufficio Tecnico Erariale di BRESCIA

MAPP. 3155/p.

CHEDA 1213872

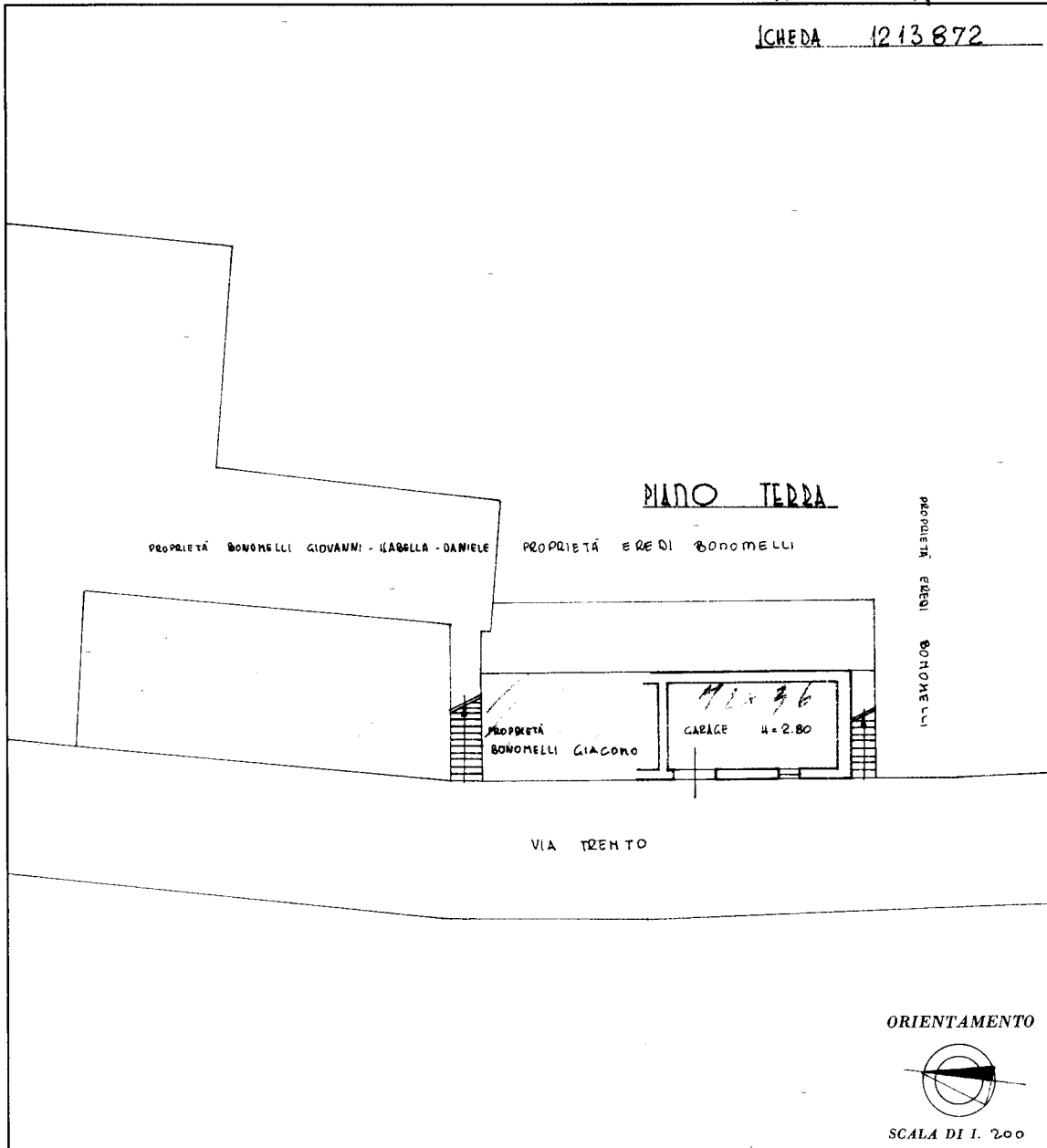

SPAZIO RISERVATO PER LE ANNOTAZIONI D'UFFICIO

DATA 23.12.1968
PROT. N° 360



Compilata dal GEOMETRA

(Titolo, nome e cognome del tecnico)
GUIZZETTI GIAN PIETRO

Iscritto all'Albo dei GEOMETRI

della Provincia di BRESCIA

DATA 20.12.1968

Firma: [Signature]

ISTITUTO POLIGRAFICO DELLO STATO

Ultima planimetria in atti

**Agenzia del Territorio
CATASTO FABBRICATI
Ufficio Provinciale di
Brescia**

Dichiarazione protocollo n. BS0212664 del 05/05/2011

Planimetria di u.i.u. in Comune di Savioere Dell'adamello

Via Trento

civ. SNC

Identificativi Catastali:

Sezione: NCT
Foglio: 38
Particella: 152
Subalterno: 28

Compilata da:
Bonomelli Giovanni Battista
Iscritto all'albo:
Geometri

Prov. Brescia

N. 2367

Scheda n. 1

Scala 1:200

PIANO TERRA

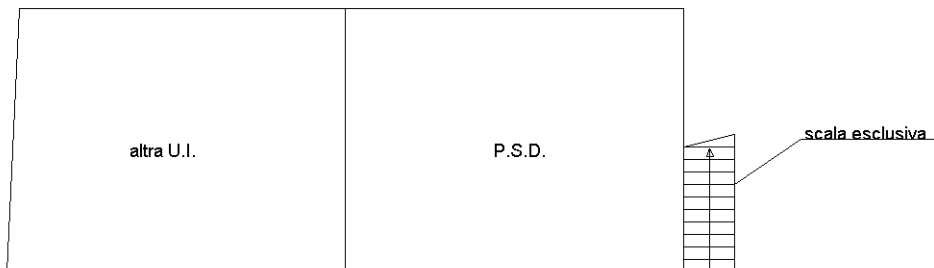

PIANO PRIMO

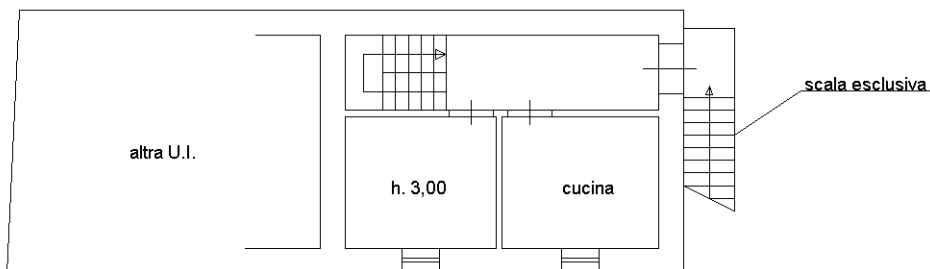

PIANO SECONDO

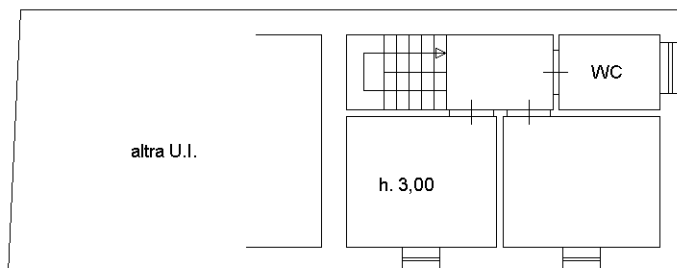

Ultima planimetria in atti

Catasto dei Fabbricati - Situazione al 08/03/2017 - Comune di SAVIOERE DELL' ADAMELLO (476) - < Sez.Urb.: NCT - Foglio: 38 - Particella: 152 - Subalterno: 28 >
Firmato DA: **BANRENTINO SENESI** PEC S.P.A. NG CA 3 Serial#: 6ef6379c2c12f811426225fff3108e8

**Agenzia del Territorio
CATASTO FABBRICATI
Ufficio Provinciale di
Brescia**

Dichiarazione protocollo n. BS0087256 del 17/03/2010

Planimetria di u.i.u. in Comune di Savioere Dell'adamello

Via Trento

civ. SC

Identificativi Catastali:

Sezione:
Foglio: 38
Particella: 140
Subalterno: 11

Compilata da:
Mule' Fabiola

Iscritto all'albo:
Geometri

Prov. Milano

N. 10821

Scheda n. 1 Scala 1:200

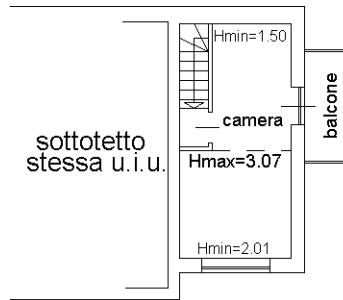

via Trento

PIANO SECONDO (SOTTOTETTO)

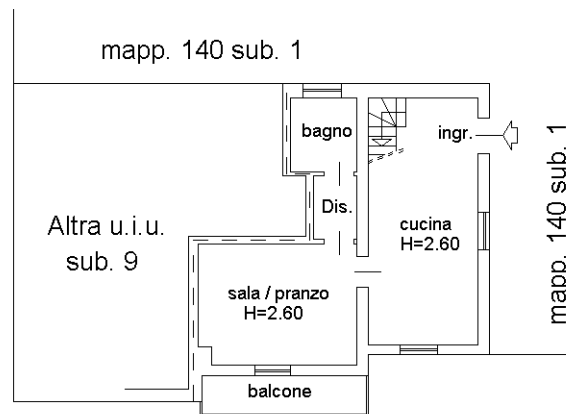

via Trento

PIANO PRIMO

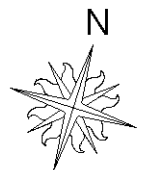

Ultima planimetria in atti

Catasto dei Fabbricati - Situazione al 08/03/2017 - Comune di SAVIOERE DELL' ADAMELLO (476) - < Sez.Urb.: NCT - Foglio: 38 - Particella: 140 - Subalterno: 11 >

Firmato DA: **BANCARENTINO** S.p.A. NG CA 3 Serial#: 6e6379c2c12f811426225fff3108e8