

**Agenzia del Territorio
CATASTO FABBRICATI
Ufficio Provinciale di
Brescia**

Dichiarazione protocollo n. BS0272372 del 13/08/2004

Planimetria di u.i.u. in Comune di Rudiano

Via San Rocco

civ. SNC

Identificativi Catastali:

Sezione: NCT

Foglio: 11

Particella: 316

Subalterno: 17

Compilata da:

Brignoli Claudio

Iscritto all'albo:

Geometri

Prov. Brescia

N. 4506

Scheda n. 1

Scala 1:200

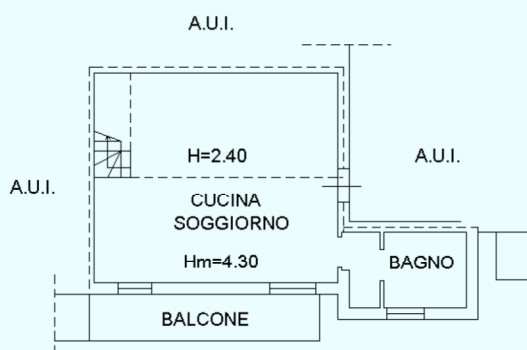

PIANO SECONDO

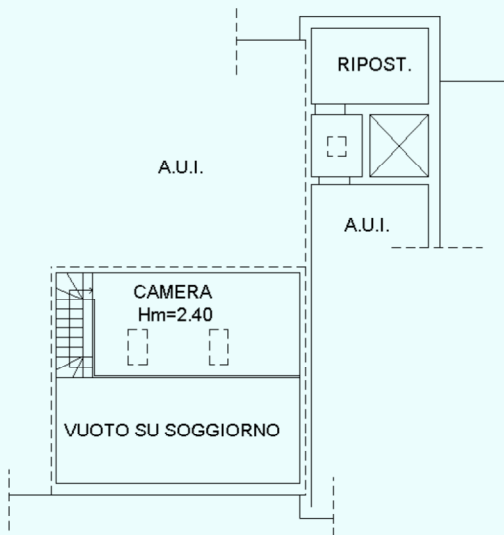

PIANO TERZO (Soppalco)



Ultima planimetria in atti

**Agenzia del Territorio
CATASTO FABBRICATI
Ufficio Provinciale di
Brescia**

Dichiarazione protocollo n. BS0272372 del 13/08/2004

Planimetria di u.i.u. in Comune di Rudiano

Via San Rocco

civ. SNC

Identificativi Catastali:

Sezione: NCT

Foglio: 11

Particella: 316

Subalterno: 32

Compilata da:
Brignoli Claudio

Iscritto all'albo:
Geometri

Prov. Brescia

N. 4506

Scheda n. 1

Scala 1:200

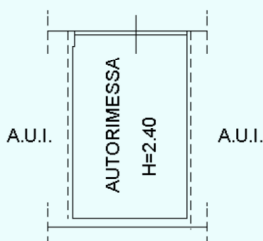

PIANO INTERRATO



Ultima planimetria in atti

**Agenzia del Territorio
CATASTO FABBRICATI
Ufficio Provinciale di
Brescia**

Dichiarazione protocollo n. BS0251874 del 26/07/2004

Planimetria di u.i.u. in Comune di Orzinuovi

Via Inello

civ. 1

Identificativi Catastali:

Sezione: NCT

Foglio: 43

Particella: 23

Subalterno: 20

Compilata da:

Derelli Ernesto

Iscritto all'albo:

Geometri

Prov. Brescia

N. 1188

Scheda n. 1

Scala 1:200

PIANO TERZO



Ultima planimetria in atti

**Agenzia del Territorio
CATASTO FABBRICATI
Ufficio Provinciale di
Brescia**

Dichiarazione protocollo n. BS0251874 del 26/07/2004

Planimetria di u.i.u. in Comune di Orzinuovi

Via Inello

civ. 1

Identificativi Catastali:

Sezione: NCT

Foglio: 43

Particella: 23

Subalterno: 22

Compilata da:

Derelli Ernesto

Iscritto all'albo:

Geometri

Prov. Brescia

N. 1188

Scheda n. 1

Scala 1:200

PIANO TERZO

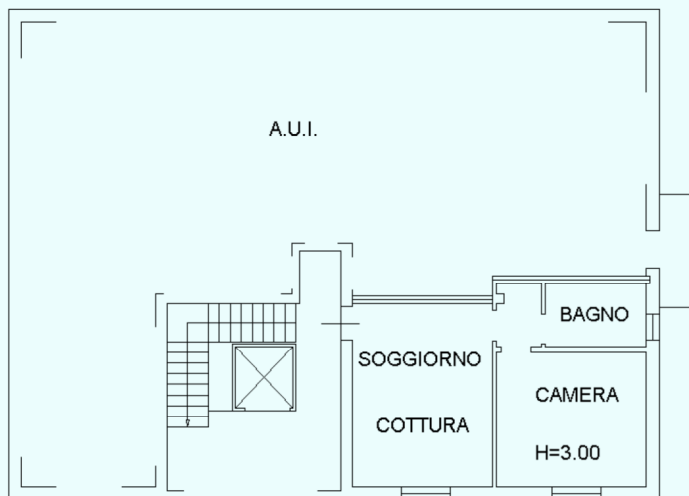

Ultima planimetria in atti

**Agenzia del Territorio
CATASTO FABBRICATI
Ufficio Provinciale di
Brescia**

Dichiarazione protocollo n. BS0251874 del 26/07/2004

Planimetria di u.i.u. in Comune di Orzinuovi

Via Inello

civ. 1

Identificativi Catastali:

Sezione: NCT

Foglio: 43

Particella: 23

Subalterno: 24

Compilata da:

Derelli Ernesto

Iscritto all'albo:

Geometri

Prov. Brescia

N. 1188

Scheda n. 1

Scala 1:200

PIANO TERRA

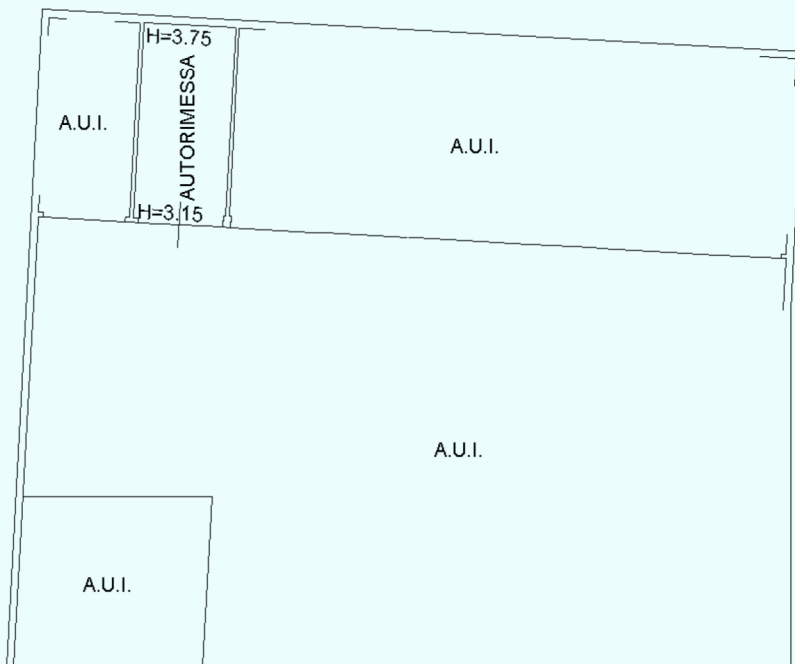

Ultima planimetria in atti

**Agenzia del Territorio
CATASTO FABBRICATI
Ufficio Provinciale di
Brescia**

Dichiarazione protocollo n. BS0251874 del 26/07/2004

Planimetria di u.i.u. in Comune di Orzinuovi

Via Inello

civ. 1

Identificativi Catastali:

Sezione: NCT

Foglio: 43

Particella: 23

Subalterno: 25

Compilata da:
Derelli Ernesto

Iscritto all'albo:
Geometri

Prov. Brescia

N. 1188

Scheda n. 1

Scala 1:200

PIANO TERRA

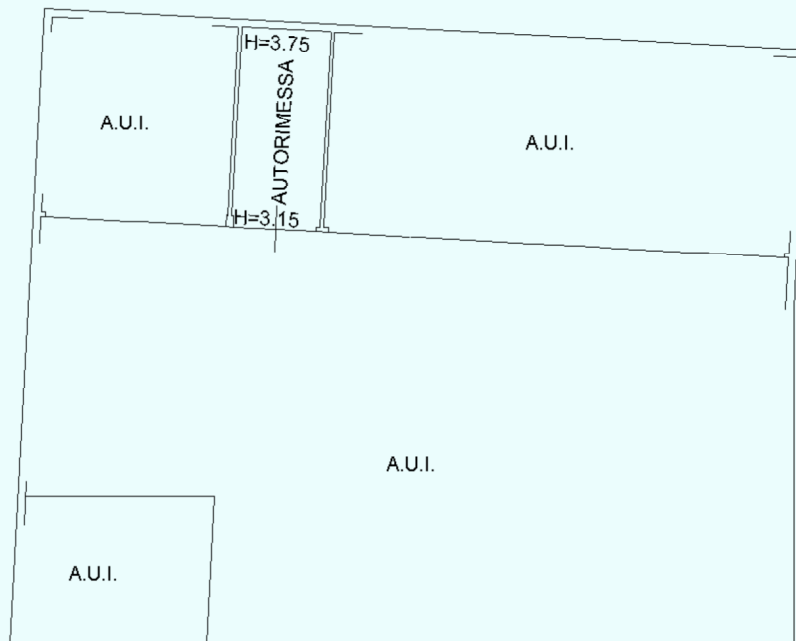

Ultima planimetria in atti

**Agenzia del Territorio
CATASTO FABBRICATI
Ufficio Provinciale di
Brescia**

Dichiarazione protocollo n. BS0251874 del 26/07/2004

Planimetria di u.i.u. in Comune di Orzinuovi

Via Inello

civ. 1

Identificativi Catastali:

Sezione: NCT

Foglio: 43

Particella: 23

Subalterno: 35

Compilata da:
Derelli Ernesto

Iscritto all'albo:
Geometri

Prov. Brescia

N. 1188

Scheda n. 1

Scala 1:200

PIANO TERRA

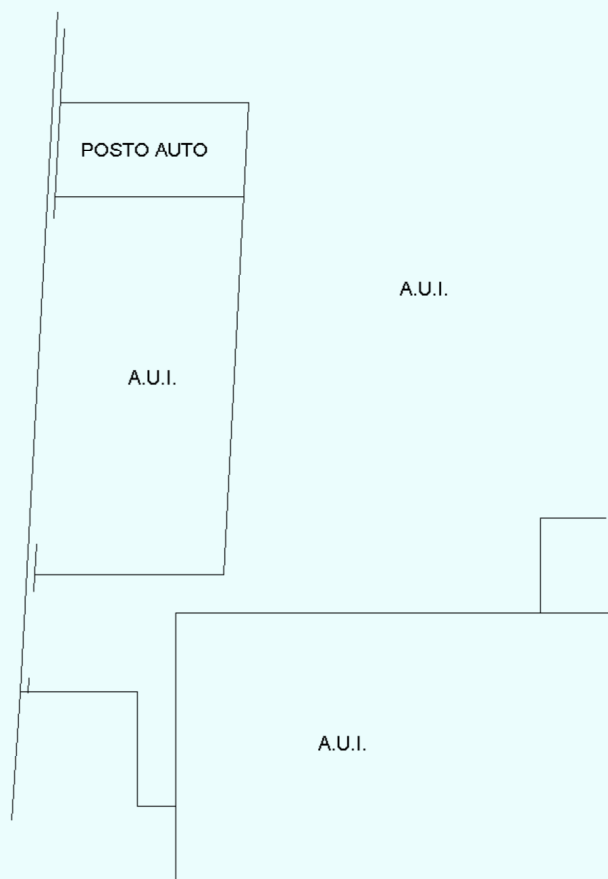

Catasto dei Fabbricati - Situazione al 28/01/2022 - Comune di ORZINUOVI(G149) - < Sez. urbana NCT - Foglio 43 - Particella 23 - Subalterno 35 >
VIA INELLO n. 5 Piano T

Ultima planimetria in atti

MODULARIO
F. rig. rend. 497



MINISTERO DELLE FINANZE
DIREZIONE GENERALE DEL CATASTO E DEI SS.TT.EE.
CATASTO EDILIZIO URBANO (RDL 13-4-1939, n. 652)

MOD. BN (CEU)

LIRE
250

Planimetria di u.i.u. in Comune di **COCCAGLIO** via **S. MARIA** civ.

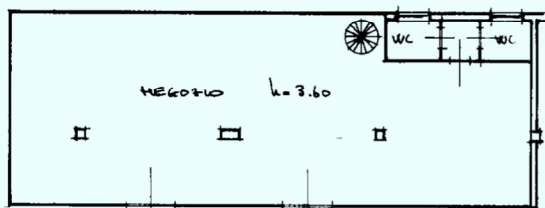

PIANO TERRA

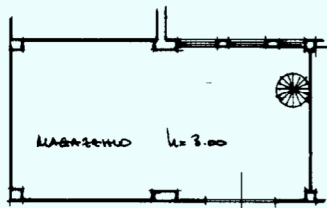

PIANO IPOTERATO

ORIENTAMENTO



SCALA DI 1:200

Dichiarazione di N.C.
Denuncia di variazione

Compilata dal **GEOM. LONO ROBERTO**
(Titolo, cognome e nome)
Iscritto all'albo de **i GEOMETRI**
della provincia di **BRESCIA** n.
data **14.12.88** Firma

RISERVATO ALL'UFFICIO

30727
17 00

Identificativi catastali
F. **19**
n. **902** sub. **16**

Ultima planimetria in atti

**Agenzia del Territorio
CATASTO FABBRICATI**
Ufficio provinciale di
Brescia

Scheda 1 - 1
Scala 1: 200

Dichiarazione protocollo n. BS0089281 del 18/03/2010
Planimetria di u.i.u. in Comune di Villachiarara
Via Enrico Mattei

civ. 2

Identificativi Catastali:
Sezione: NCT
Foglio: 9
Particella: 54
Subalterno: 10

Compilata da:
Fasoli Antonio
Iscritto all'albo:
Geometri
Prov. Bergamo
N. 3246

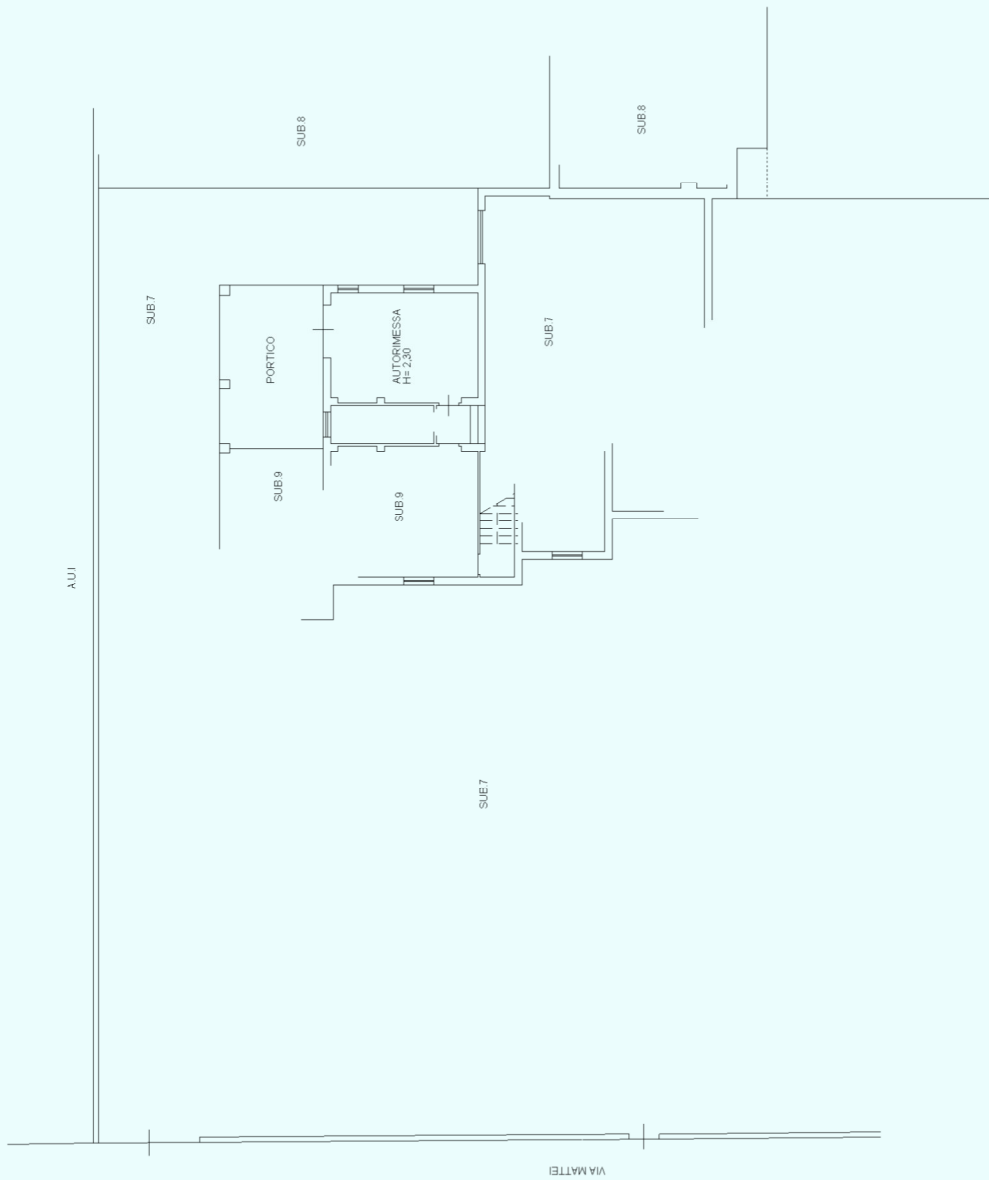

PIANO TERRA

**Agenzia del Territorio
CATASTO FABBRICATI**
Ufficio provinciale di
Brescia

Dichiarazione protocollo n. BS0089281 del 18/03/2010
Planimetria di u.i.u. in Comune di Villachiarà
Via Enrico Mattei

Scala 1: 200

Scheda 1

Identificativi Catastali:
Sezione: NCT
Foglio: 9
Particella: 54
Subalterno: 7

Compilata da:
Fasoli Antonio
Iscritto all'albo:
Geometri
Prov. Bergamo N. 3246

civ. 2

A.U.I.

AREA ESCLUSIVA

VIA MATTEI

VIA PAPA GIOVANNI XXIII

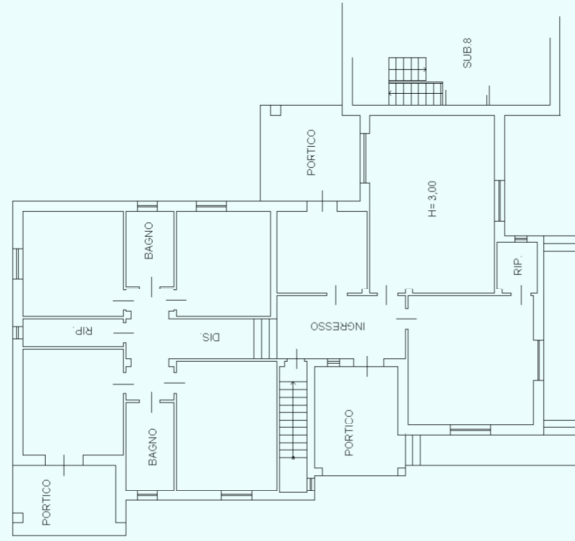

PIANO PRIMO

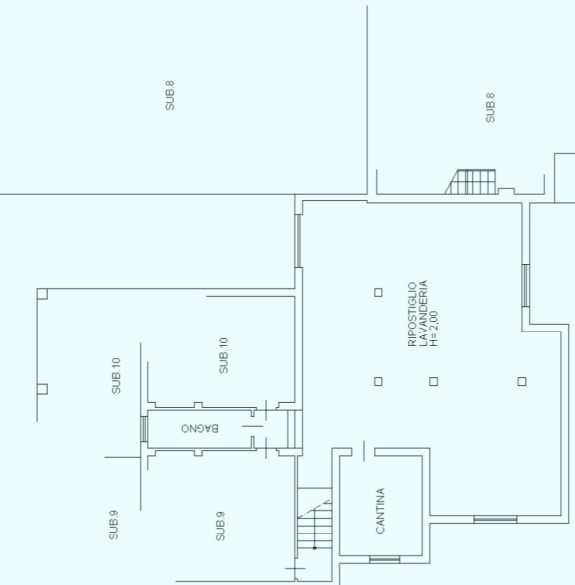

PIANO TERRA

**Agenzia del Territorio
CATASTO FABBRICATI**
Ufficio provinciale di
Brescia

Scheda 1 - I - 1
Scala 1: 200

Dichiarazione protocollo n. BS0089281 del 18/03/2010
Planimetria di u.i.u. in Comune di Villachiarara
Via Enrico Mattei

civ. 2

Identificativi Catastali:
Sezione: NCT
Foglio: 9
Particella: 54
Subalterno: 9

Compilata da:
Fasoli Antonio
Iscritto all'albo:
Geometri
Prov. Bergamo N. 3246

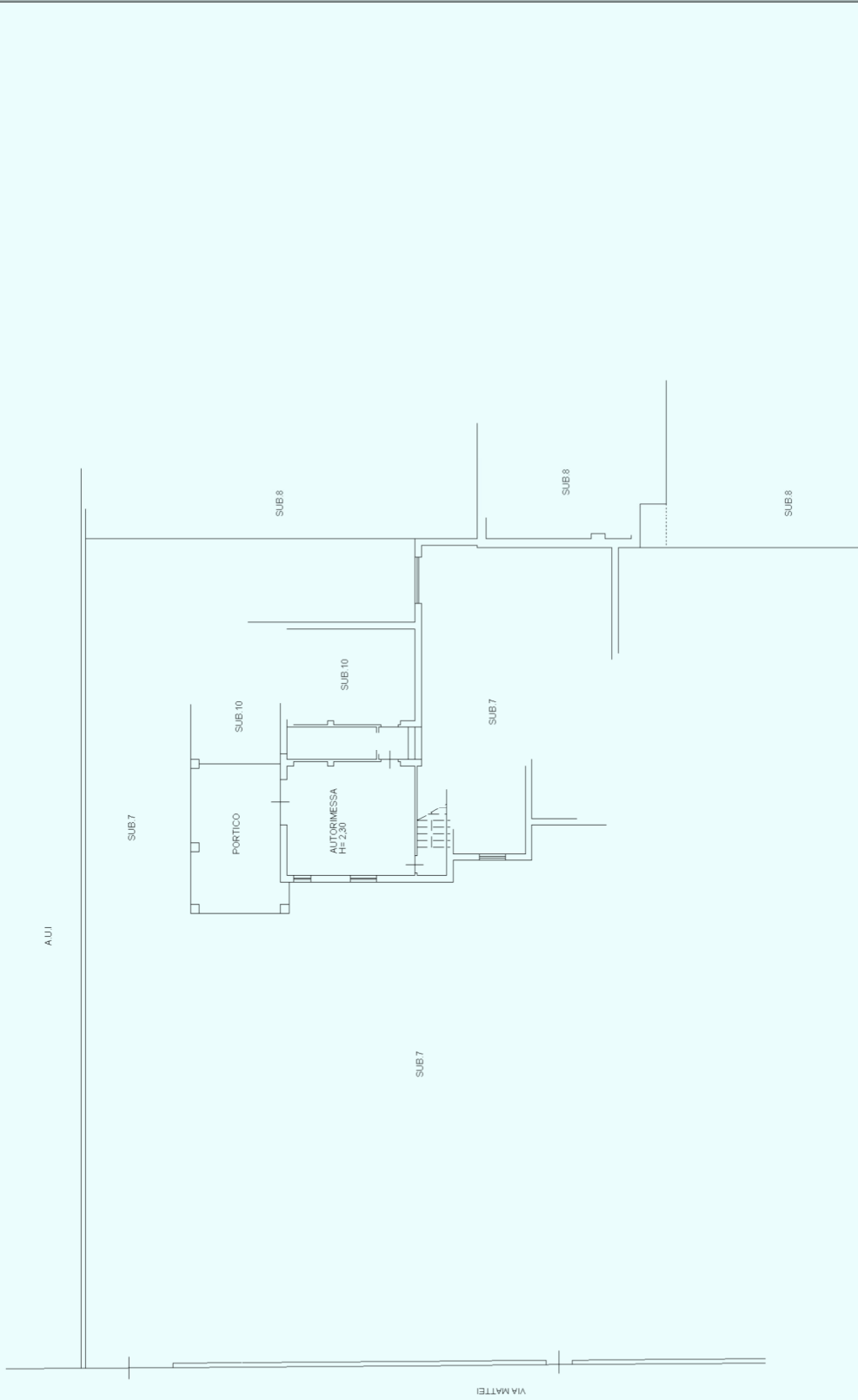

PIANO TERRA

**Agenzia del Territorio
CATASTO FABBRICATI
Ufficio Provinciale di
Brescia**

Dichiarazione protocollo n. BS0251874 del 26/07/2004

Planimetria di u.i.u. in Comune di Orzinuovi

Via Inello

civ. 1

Identificativi Catastali:

Sezione: NCT

Foglio: 43

Particella: 23

Subalterno: 22

Compilata da:
Derelli Ernesto

Iscritto all'albo:
Geometri

Prov. Brescia

N. 1188

Scheda n. 1

Scala 1:200

LOCATO

PIANO TERZO

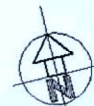
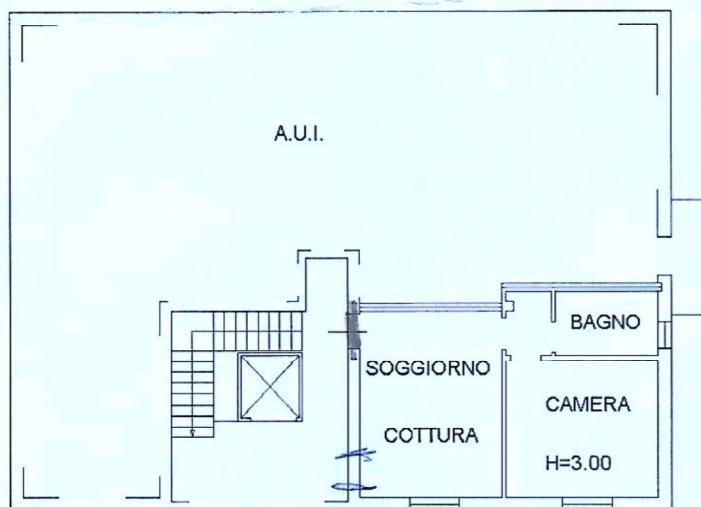

Ultima planimetria in atti

LOCATO

MODULARIO
F. rig. rend. 497



MINISTERO DELLE FINANZE
DIREZIONE GENERALE DEL CATASTO E DEI SS.TT.EE.
CATASTO EDILIZIO URBANO (RDL 13-4-1939, n. 652)

MOD. BN (CEU)

LIRE
250

Planimetria di u.i.u. in Comune di COCCAGLIO via A. NEGRI civ.

FIGG
CINQ
PAGG

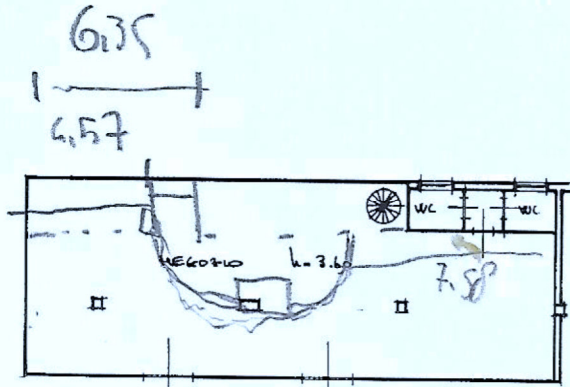

PIANO TERRA

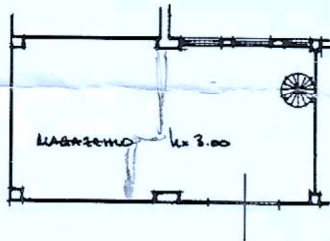

PIANO SOTTERRANEO

ORIENTAMENTO



SCALA DI 1:200

Dichiarazione di N.C.
Denuncia di variazione

Compilata dal GEOM. LOUO ROBERTO
(Titolo, cognome e nome)

RISERVATO ALL'UFFICIO

Identificativi catastali
F. 19
n. 902 sub. 16

Iscritto all'albo de. GEOMETRI
della provincia di BRESCIA
data 14.12.58 Firma

30727
175

atti

**Agenzia del Territorio
CATASTO FABBRICATI**
Ufficio provinciale di
Brescia

Dichiarazione protocollo n. **IN/080281** del **18/03/2010**
Planimetria di u.i.u. in Comune di Villachiarà
Via Enrico Mattei

Scala 1:200

clv. 2

Identificativi Catastali:
Sezione: NCT
Foglio: 9
Particella: 54
Subalterno: 7

Compilata da:
Pasoli Antonio
Iscritto all'albo:
Geometri
Prov. Bergamo
N. 3246

NON LOCATAI

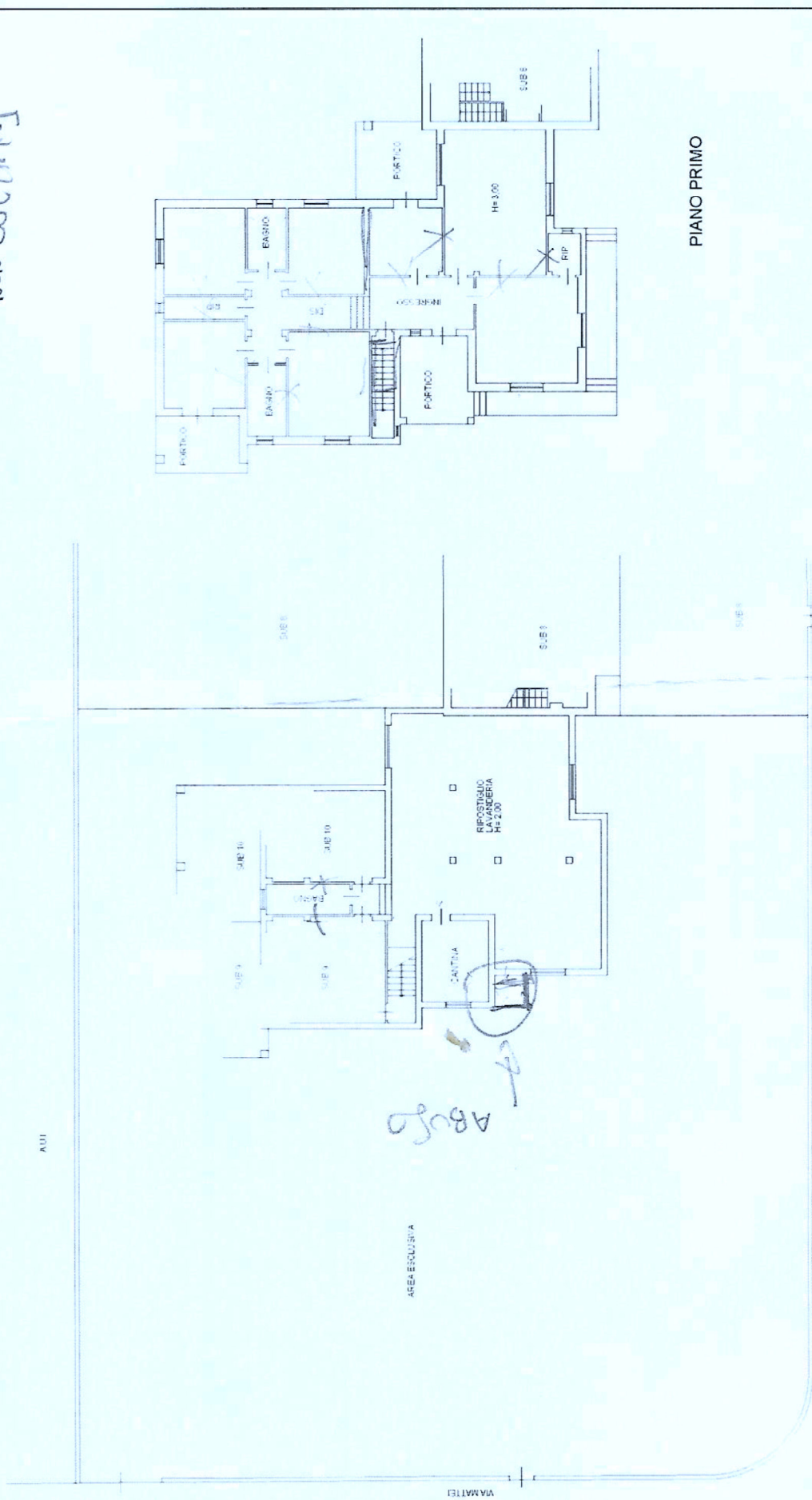

AREA ESCLUSIVA

PIANO TERRA

PIANO PRIMO