

## ALLEGATO "b" - ATTI CATASTALI

- "b / 1" = estratto mappa Catasto Terreni;  
"b / 2" = visura per soggetto sig. Giuseppe Albertini;  
"b / 3" = elaborato planimetrico con dimostrazione grafica dei subalterni ed elenco;  
"b / 4" = planimetria laboratorio mappale 252 subalterno 504;  
"b / 5" = planimetria magazzino mappale 252 subalterno 505;  
"b / 6" = planimetria ufficio mappale 252 subalterno 506;  
"b / 7" = planimetria appartamento mappale 252 subalterno 507;  
"b / 8" = planimetria appartamento mappale 252 subalterno 508;  
"b / 9" = planimetria appartamento mappale 252 subalterno 509;  
"b / 10" = planimetria autorimessa mappale 252 subalterno 510;  
"b / 11" = planimetria cabina elettrica mappale 264.



*Christian Zubani*



MODULARIO  
F. - Calzato - 433

MINISTERO DELLE FINANZE  
DIPARTIMENTO DEL TERRITORIO

Mod. EP/2 CEU

Ufficio Tecnico Erariale di BRESCIA

**ELABORATO PLANIMETRICO**

Comune	Sezione	Foglio	Numero	Tip. mappale n.	Pag. n.	di	di
BOVEZZO	NCT	14	252	2240	2	2	2
					del		
					13-6-96		

**DIMOSTRAZIONE GRAFICA DEI SUBALTERNI ASSEGNATI**

scala 1: 00

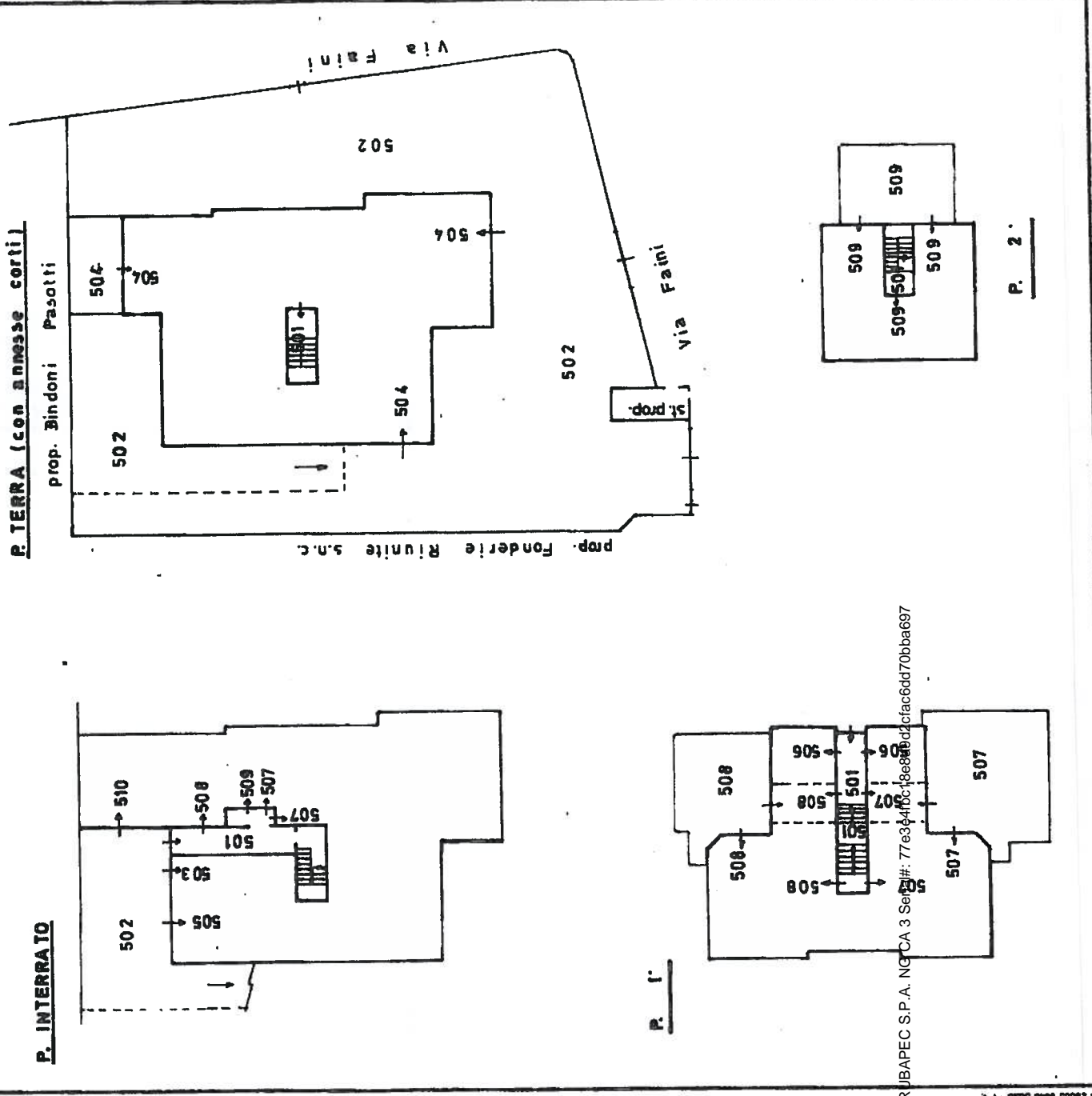

Firmato Da: ZUBANI CHRISTIAN Emesso Da: ARUBAPEC S.P.A. NCT CA. 3 Sez. 14 - Foglio: 14 - Particella: 252 - Elaborato planimetrico >

Riservato all'Ufficio Tecnico Erariale

L'operatore

IL TECNICO

Protocollo E00226/96

15/11/96

Nov. 96

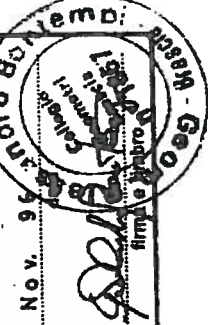

Sostituisce il presente mod. EP/2 prot. Annullato e sostituito dal mod. EP/2 prot.



MODULARIO  
F. - Catasto - 631

MINISTERO DELLE FINANZE  
DIPARTIMENTO DEL TERRITORIO

Mod. EP/1 CEU

Ufficio Tecnico Erariale di BRESCIA

ELABORATO PLANIMETRICO

Ubicazione e riferimenti catastali dell'immobile

Comune <b>BOVEZZO</b>	C.T. Sez. <b>Fgl. 14 Mapp. 252</b>
Via/ <del>piazza</del> <b>FAINI</b> n. <b>3/A</b>	C.E.U. Sez. <b>Fgl. Mapp. 6</b>
<b>ESTRATTO DI MAPPA</b> scala 1: <b>1 000</b>	Tipo mappale n. <b>2240</b> del <b>13-6-96</b>

Pag. n. .... di .....

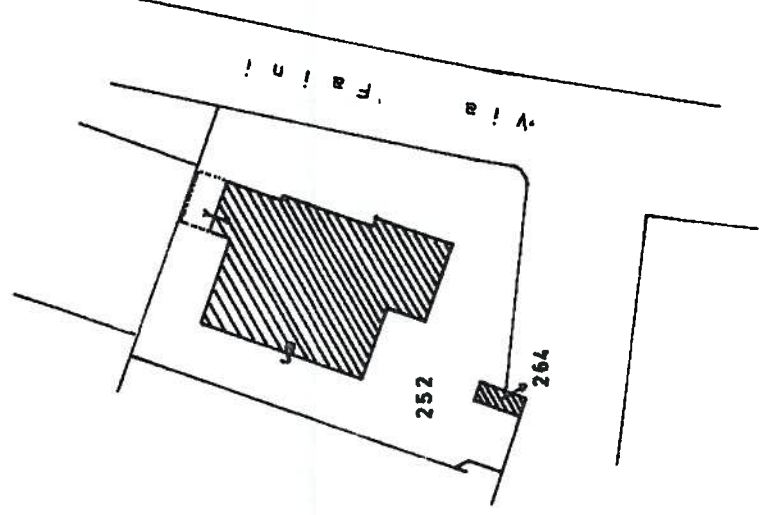

Firma Da: ZUBANI CHRISTIAN Emesso Da: ARUBAPEC S.P.A. NG CA 3 Serial#: 77e3e4fbc18e8a9d2cfac6dd70bba697

Riservato all'Ufficio Tecnico Erariale

Protocollo **E00226/86**

Sostituisce il presente mod. EP/1 prot. ....

Annullato e sostituito dal mod. EP/1 prot. ....

L'operatore

IL TECNICO

*Antonio*  
 firmatario  
**Geog. Alessandro Bontempi**  
 n. 1518

Data presentazione: 18/12/1996 - Data: 24/03/2016 - n. T260132 - Richiedente: ZBNCRS86D04B157G  
 Totale schede: 1 - Formato di acquisizione: A3(297x420) - Formato stampa richiesto: A3(297x420)  
 Ultima planimetria in atti

Catasto dei Fabbricati - Situazione al 24/03/2016 - Comune di BOVEZZO (B102) - < Sez.Urb.: NCT - Foglio: 14 - Particella: 252 - Subalterno: 504

**TERRA**

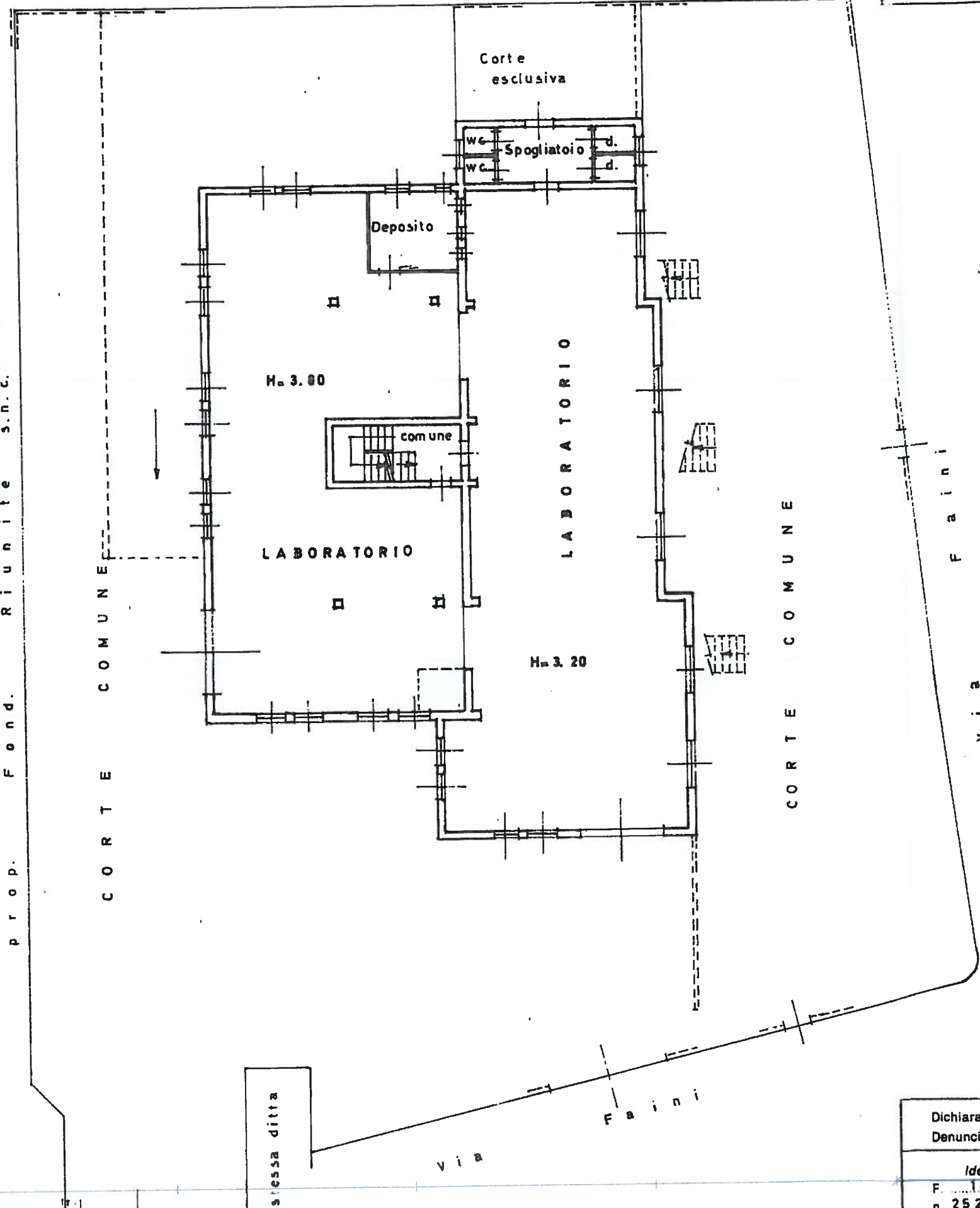

MODULARIO  
504 sub 408



MINISTERO DELLE FINANZE  
 DIPARTIMENTO DEL TERRITORIO  
**CATASTO EDILIZIO URBANO** (RDL 13-4-1939, n. 652)

64550186

MOD. AN (CEL)

LIRE  
800

Planimetria di u.i.u. in Comune di **BOVEZZO** via **FAINI** Civ. 3

**"b/4"**

**P. INTERRATO**

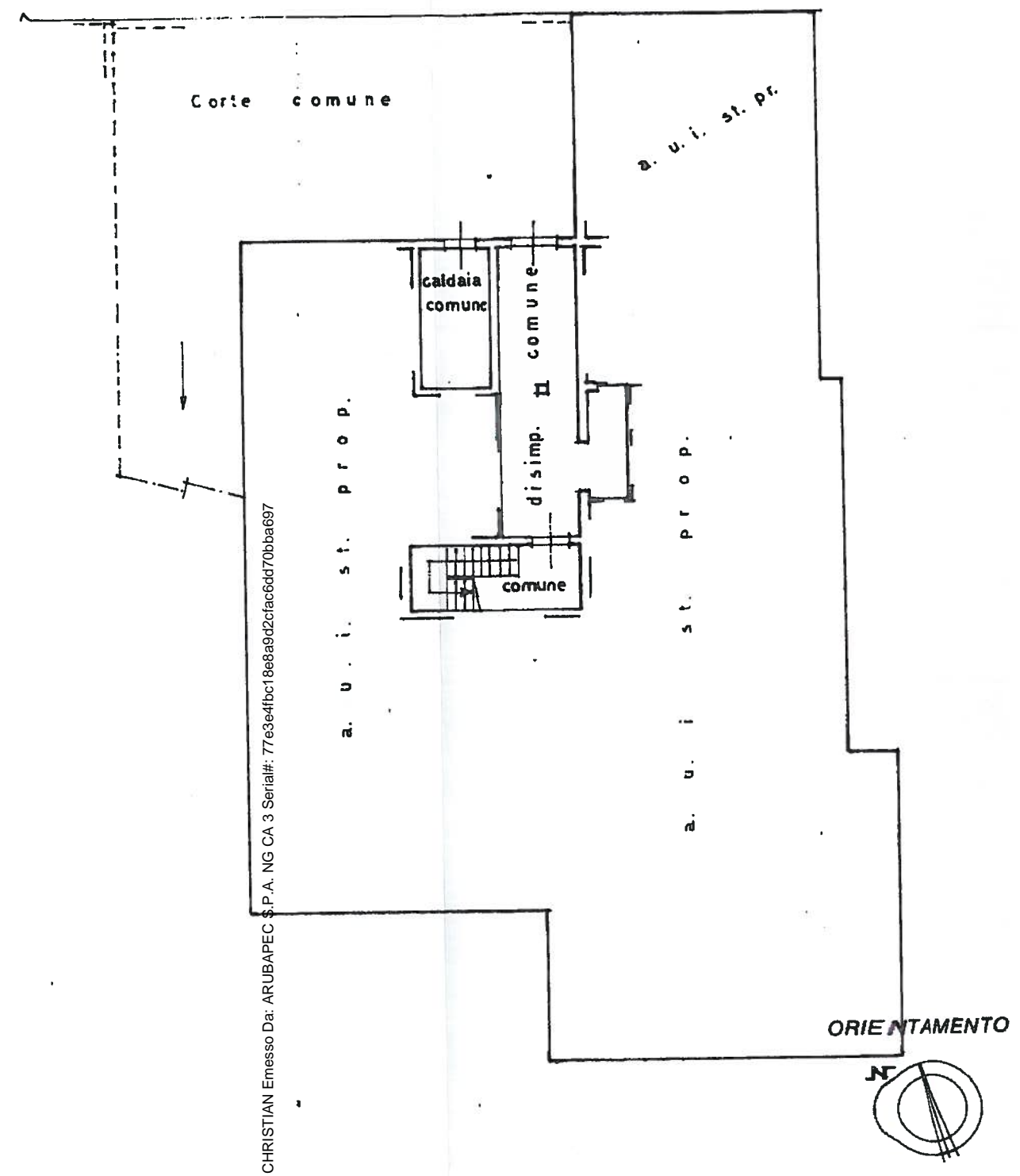

Dat: ZUBANI CHRISTIAN Emesso Da: ARUBAPEC S.P.A. NG CA 3 Serial#: 77e3e4fbc18e8a9d2cfac6dd70bba697

Dichiarazione di N.C.   
 Denuncia di variazione   
 Identificativi catastali  
 F. 14 sub 504  
 n. 252 sub 504

Compilata dal **GIOM.**  
 (Titolo cognome e nome)  
**ALESSANDRO BONTEMPI**  
 Iscritto all'albo de **GEOMETRI**  
 della provincia di **BRESCIA** n. **1817**

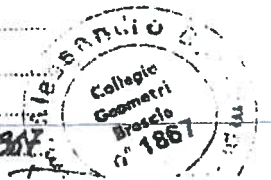

RISERVATO ALL'UFFICIO  
 18 12 96  
 E000226



MINISTERO DELLE FINANZE  
DIPARTIMENTO DEL TERRITORIO  
**CATASTO EDILIZIO URBANO** (RDL 13-4-1939, n. 652)

64582-86

Planimetria di u.i.u. in Comune di **BOVEZZO** via **FAINI**

**"b/5"**

**P. TERRA**

**P. INTERRATO**

Data presentazione: 18/11/1996 - Data: 24/03/2016 - n. T260133 - Richiedente: ZBNCRS86D04B157G  
Totale schede: 1 - Formato di acquisizione: A3(297x420) - Formato stampa richiesto: A3(297x420)  
Ultima planimetria in atto

Fond. s.n.c. s.r.l. s.n.c. s.r.l.

stessa ditta

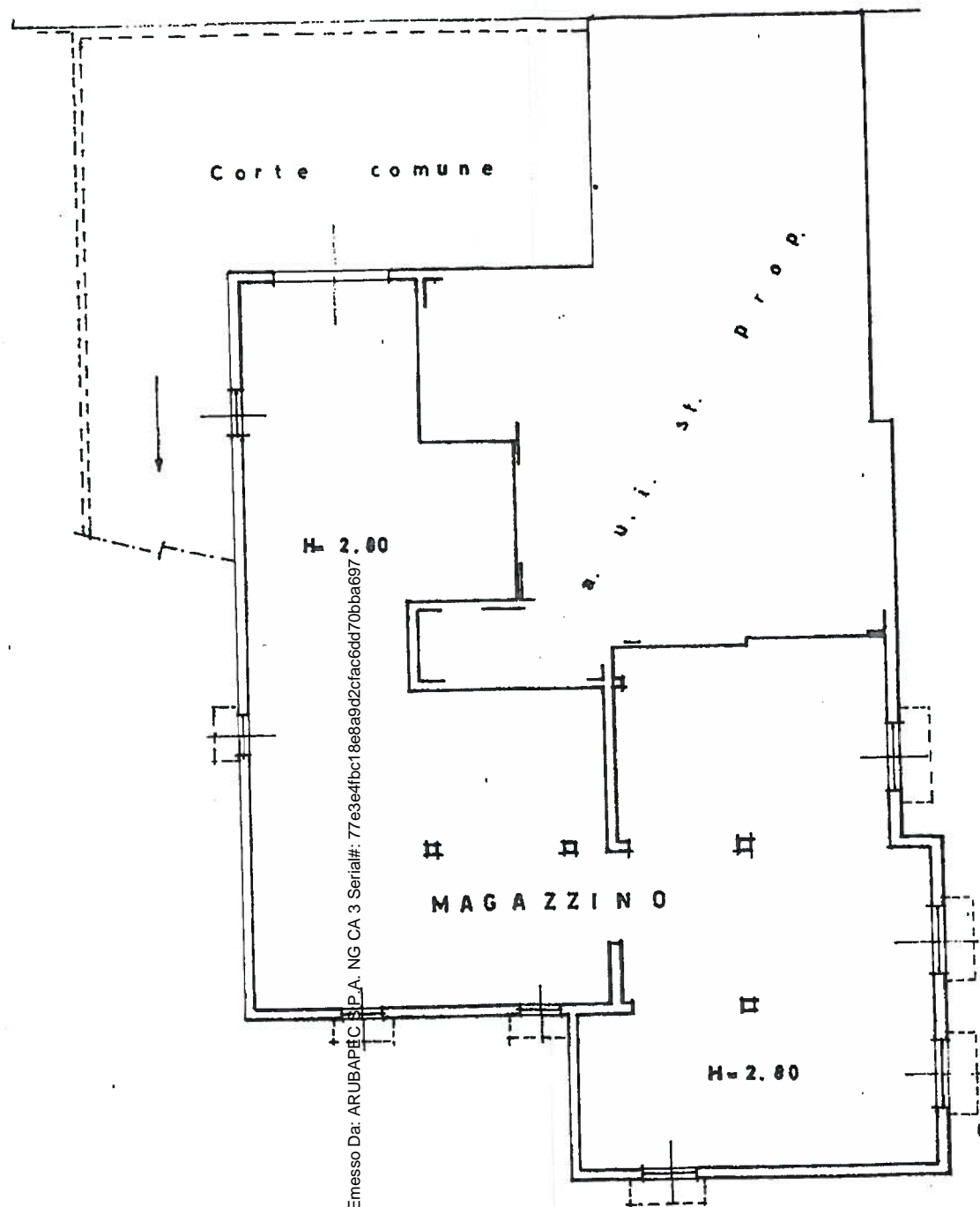
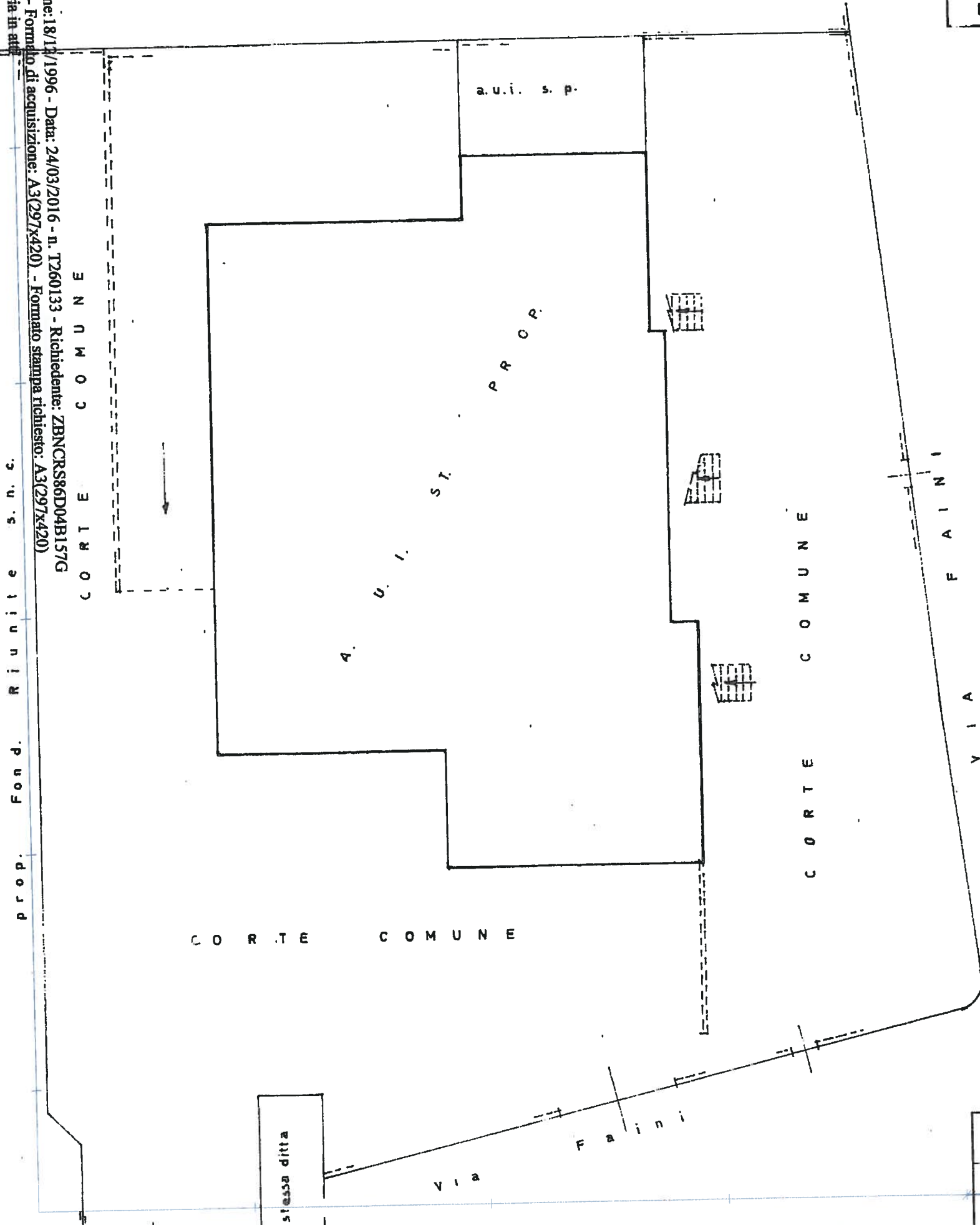

ORIENTAMENTO

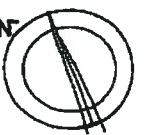

SCALA DI 1: 20

Dichiarazione di N.C. <input type="checkbox"/>	Denuncia di variazione <input checked="" type="checkbox"/>	Compilata da: <b>GEOM. ALESSANDRO BONTEMPI</b> (Titolo cognome e nome)	 RISERVATO ALL'UFFICIO <b>18 12 96</b> <b>E00226</b>
Identificativi catastali F. 14 n. 252 sub 505	Isritto all'albo de: <b>GEOMETRI</b> della provincia di <b>PERCIA</b>		



MINISTERO DELLE FINANZE  
DIREZIONE GENERALE DEL CATASTO E DEI SS.TT.EE.  
CATASTO EDILIZIO URBANO (RDL 13-4-1939, n. 652)  
MOD. BN (CEU)  
LIRE 250  
civ. 3



u.i.u. in Comune di BOVEZZO via FAINI

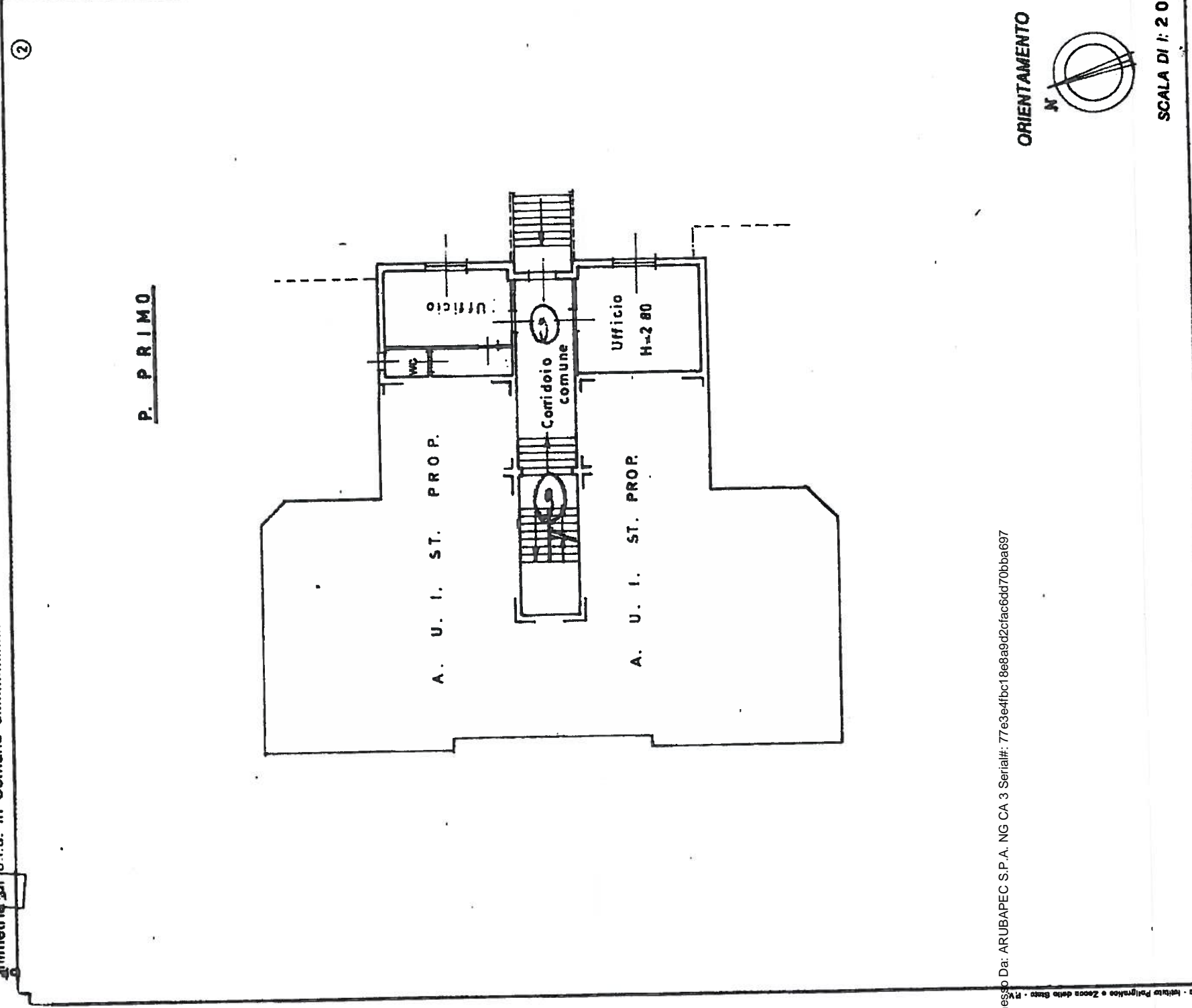

P. PRIMO

10 metri

Firmato Da: ZUBANI CHRISTIAN Emesso Da: ARUBAPEC S.P.A. NG CA 3 Serial#: 77e3e4fbc18e8a9d2cfac6dd70bba697

ORIENTAMENTO  
N

SCALA DI 1:200

RISERVATO ALL'UFFICIO

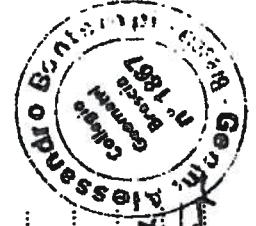

Compilata dal GEOM. ALESSANDRO BOIARDI  
(Titolo, cognome e nome)  
Iscritto all'albo de GEOM. E.T.A.  
della provincia di BARSCIA  
data NOV 96 Firma [Signature]

Dichiarazione di N.C.   
Denuncia di variazione

Identificativi catastali  
F. 1.4  
n. 252 sub. 505

18.12.96  
E00226

"b/6"

Data presentazione: 18/12/1996 - Data: 24/09/2016 - n. 1260136 - Richiedente: ZBNGRS86904B157G  
 Totale schede: 2 - Formato di acquisizione: A3(297x420) - Formato stampa richiesto: A3(297x420)  
 Ultima planimetria in atti

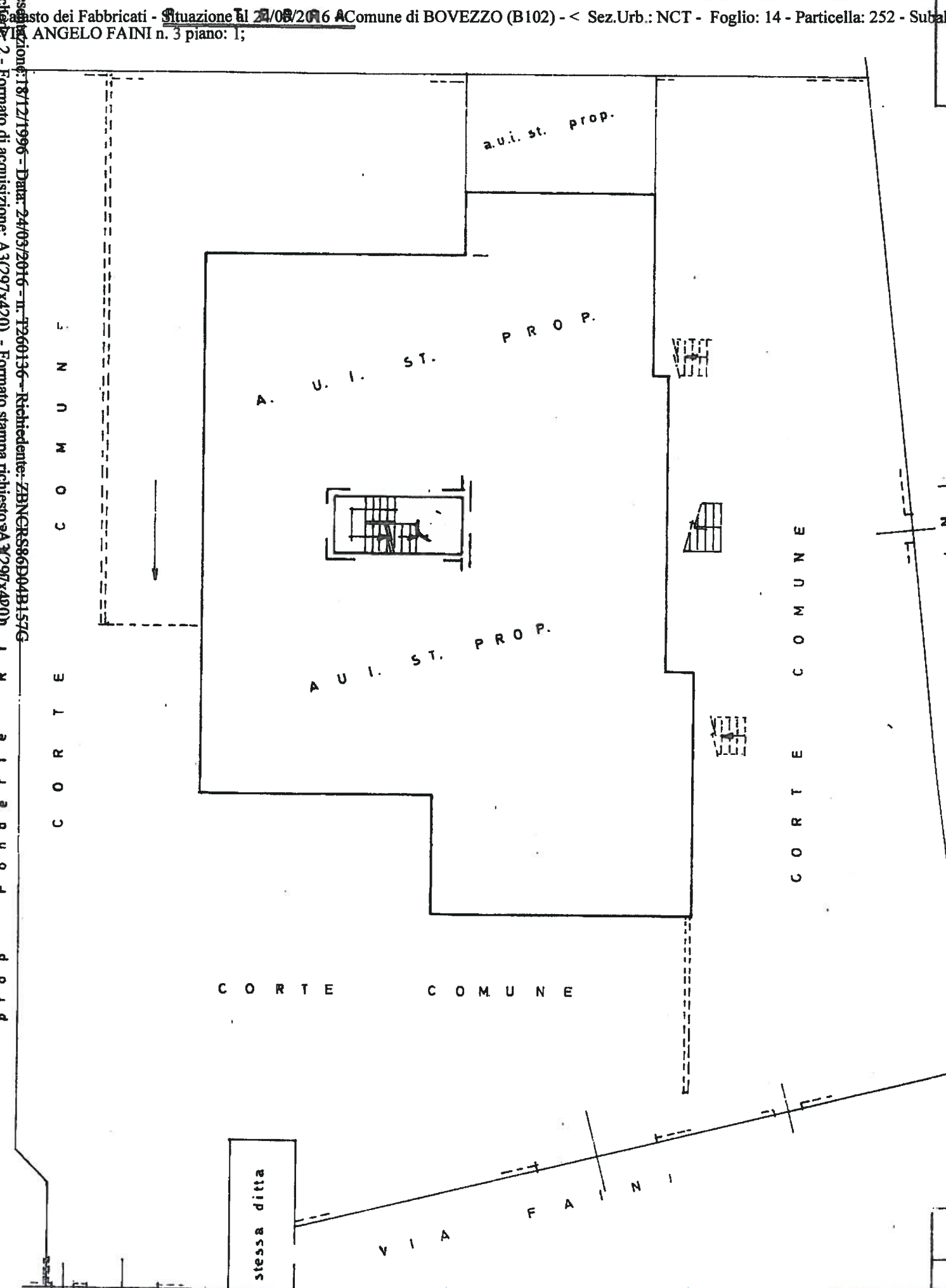

MODULARI  
F. 506



MINISTERO DELLE FINANZE  
DIPARTIMENTO DEL TERRITORIO  
**CATASTO EDILIZIO URBANO** (RDL 13-4-1939, n. 652)

04558 36

MOD. AN (CEL)  
LIRE 800

Planimetria di u.i.u. in Comune di **BOVEZZO** via **FAINI** civ. **3**

P. INTERRATO

"b/6"

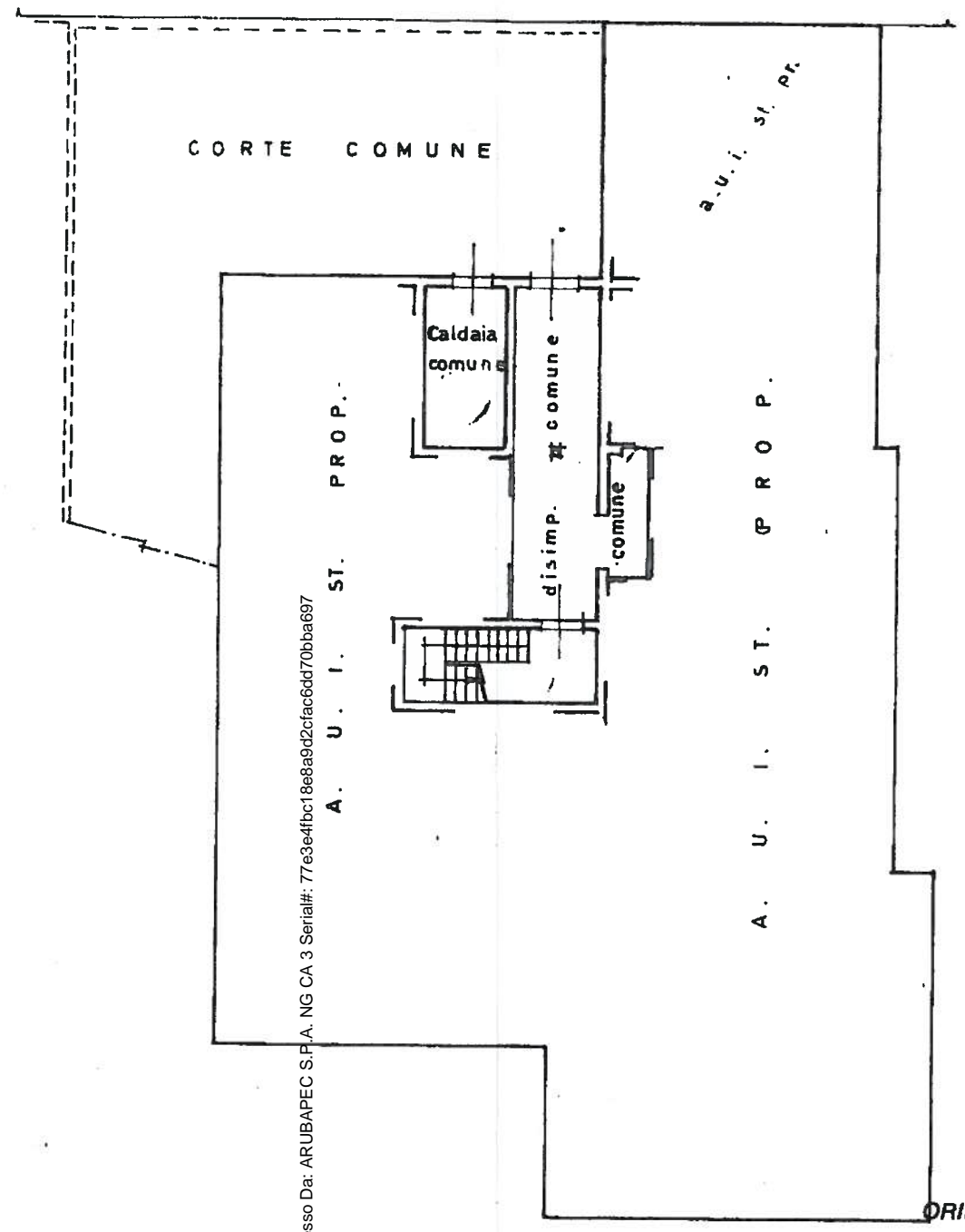

ZUBANI CHRISTIAN Emesso Da: ARUBAPEC S.F.A. NG CA 3 Serial#: 77e3e4fbc18e8a9d2cfac6dd70bba697

ORIENTAMENTO



SCALA DI 1: 200

stessa ditta

Dichiarazione di N.C. <input type="checkbox"/> Denuncia di variazione <input checked="" type="checkbox"/>	Compilate dal <u>ARUBA</u> (Titolo, cognome e nome) <u>ALESSANDRO BONTEMPI</u> Iscritto all'albo de <u>GEOMETRI</u> della provincia di <u>SCIA</u>	RISERVATO ALL'UFFICIO 18.12.96 E 00226
Identificativi catastali F. n. <u>257</u> sub. <u>506</u>	Firma: <u>Alessandro Bontempi</u> Collegio Geometri Brescia 1867	



Data presentazione: 8/12/1996 - Data: 24/03/2016 - Richiedente: ZBNCRS86D04B157G  
 Totale schede: 2 - Giorni di acquisizione: A3(297x420) - Formato stampa richiesto: A3(297x420)  
 Utente: planimetria@...  
 Numero di identificazione: 1760137 - Numero di identificazione: ZBNCRS86D04B157G

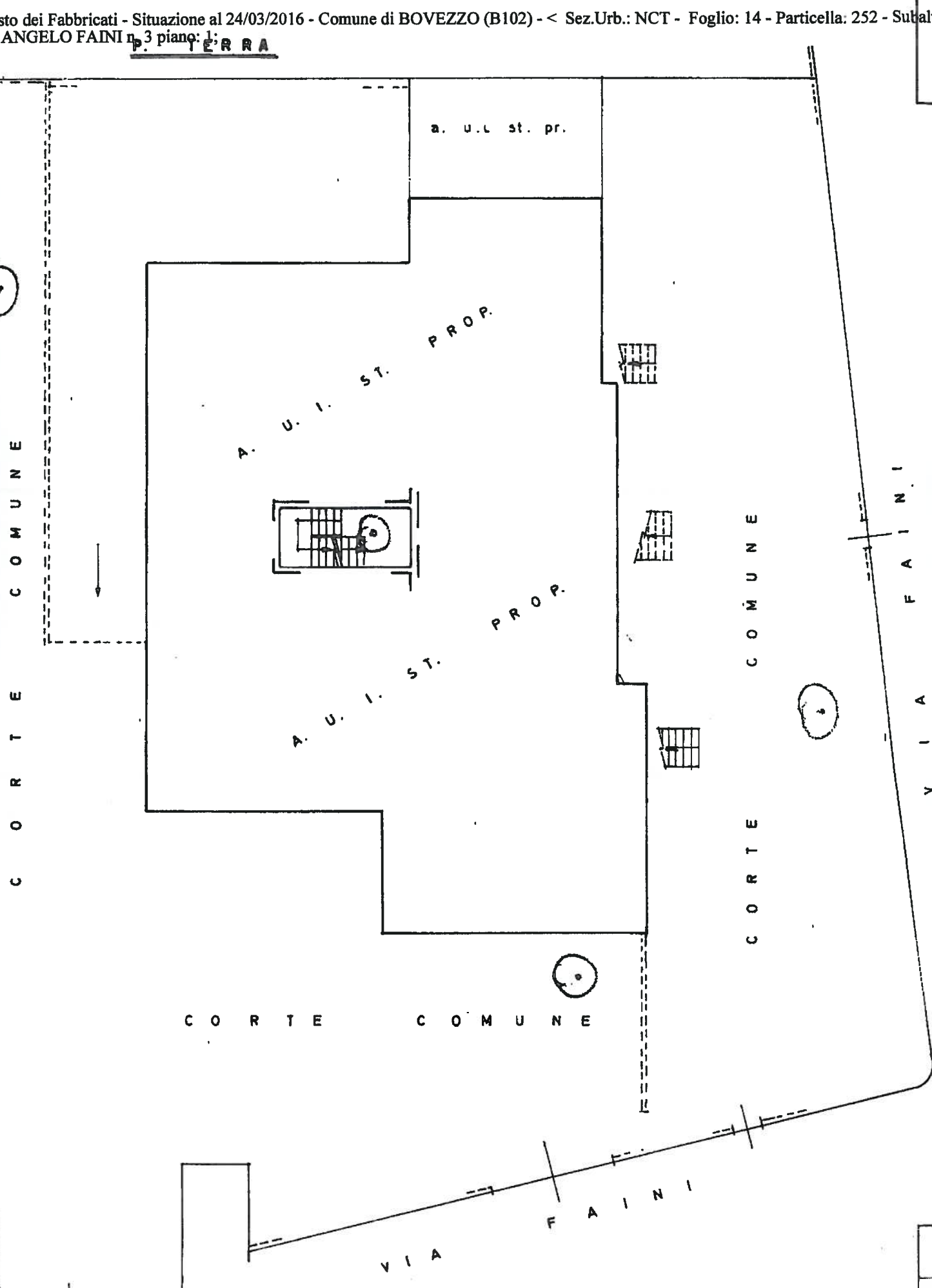

MODULARIO  
F. 410 - 1996 - 001



MINISTERO DELLE FINANZE  
DIPARTIMENTO DEL TERRITORIO  
**CATASTO EDILIZIO URBANO** (RDL 13-4-1939, n. 652)

64553

MOD. AN (CEL)  
LIRE  
800

Planimetria di u.i.u. in Comune di.....**BOVEZZO**..... via .....**F.A.I.N.I.**..... civ....**3**

P. I N T E R R A T O

①  
"b/7"

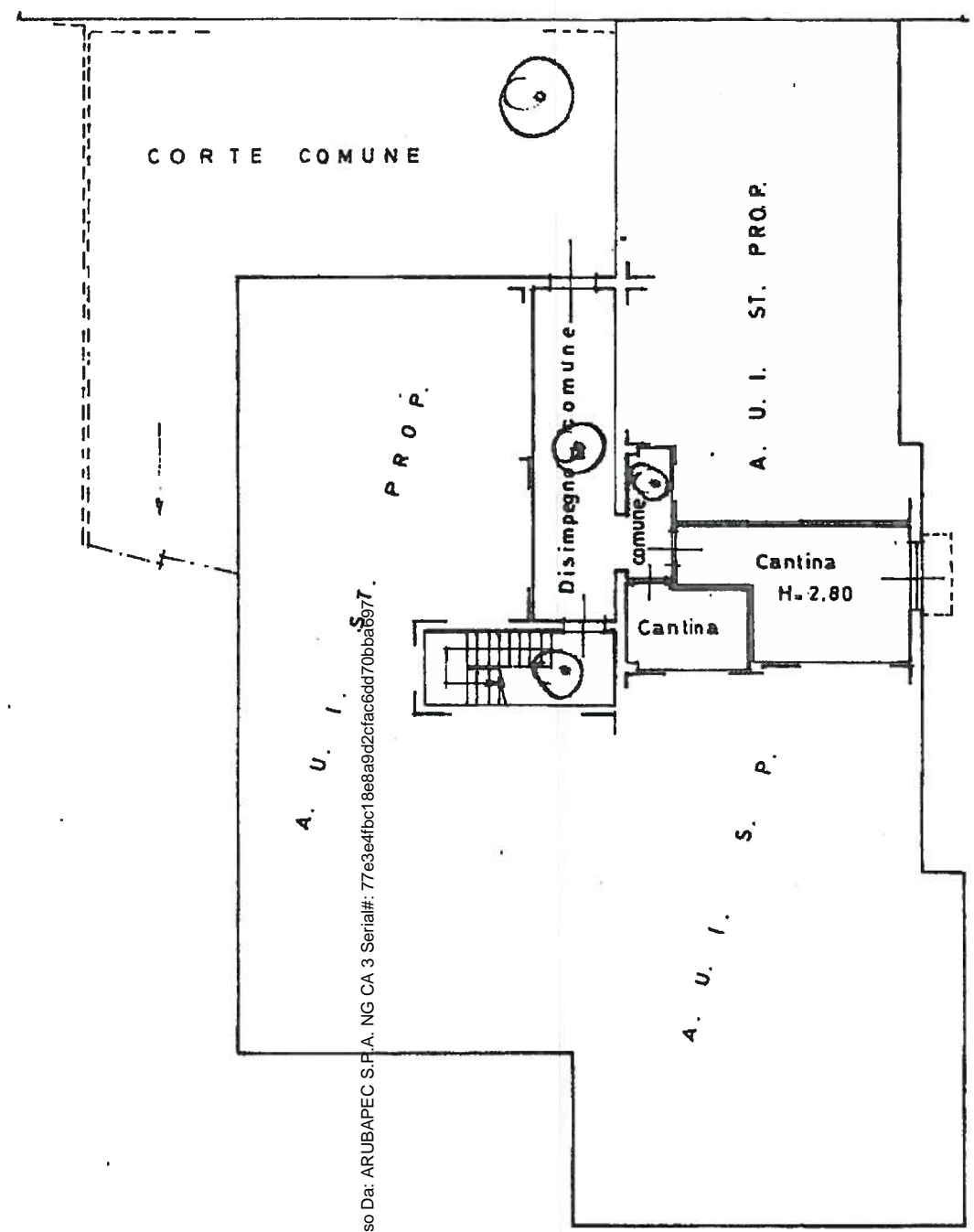

ORIENTAMENTO

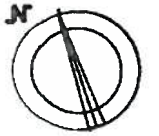

SCALA DI 1: 200

Dichiarazione di N.C. <input type="checkbox"/> Denuncia di variazione <input checked="" type="checkbox"/>	Compilata dal <u>Gemma</u> (Titolo, cognome e nome) <u>ALESSANDRO BONTEMPI</u>	RISERVATO ALL'UFFICIO 18.12.95 E00226
Identificativi catastali P. 14 n. 252 sub 907	Iscritto all'albo dei <u>GEOMETRI</u> della provincia di <u>BOLOGNA</u> n. <u>1867</u>	



MINISTERO DELLE FINANZE  
DIREZIONE GENERALE DEL CATASTO E DEI SS.TT.EE.  
CATASTO EDILIZIO URBANO (RDL 13-4-1939, n. 652)

LIRE  
250

MODULARIO  
F. rig. rend. 487

Planimetria di u.i.u. in Comune di BOVEZZO via FAINI CIV. 3

P. PRIMO

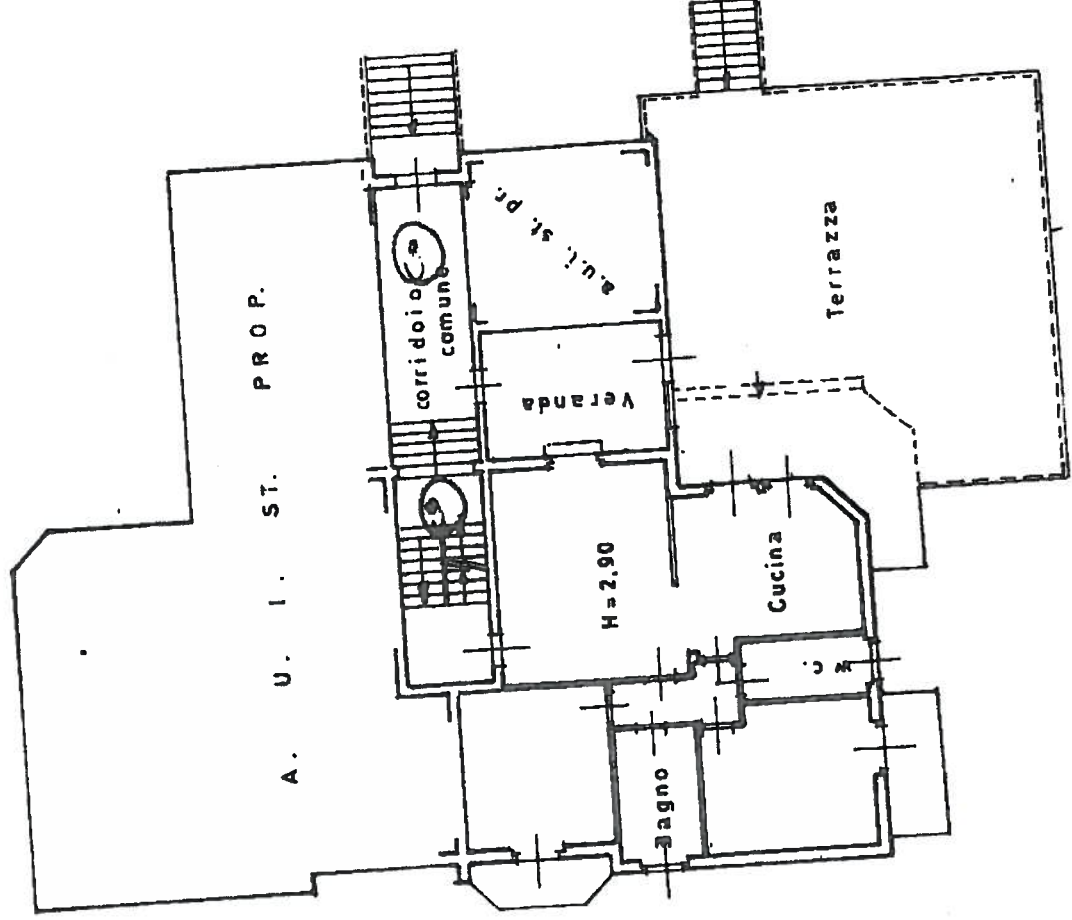

Firmato Da: ZUBANI CHRISTIAN Emesso Da: ARUBAPEC S.P.A. NG CA 3 Serial#: 77e3e4fbc18e8a9d2c1ac6dd70bba697

ORIENTAMENTO

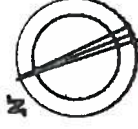

SCALA DI I: 201

RISERVATO ALL'UFFICIO



18.12.96  
E00026

Dichiarazione di N.C.  
 Denuncia di variazione

Identificativi catastali

F. 14  
n. 252 sub. 507

Compilata dal GERM (Indic. cognome e nome)

ALESSANDRO BONTEMPI

Iscritto all'albo de GERMERA

della provincia di PARMA n. 1867

data MDL 96 Firma g. Bon...

Prop. Fonderie Riunite s.n.c. E L R O C  
 Data presentazione: 18/12/1996 - Data: 2/03/2016 - n. T260140 - Richiedente: ZUBANI CHRISTIAN Emesso Da: ARUBAPEC S.P.A. NG CA 3 Serial#: 77e3e4fbc18e8a9d2cfac6dd70bba697  
 Totale schede: 4 - Formato di acquisizione: A3(297x420) - Formato stampa richiesto: A3(297x420)  
 Ultimo planimetria in atti

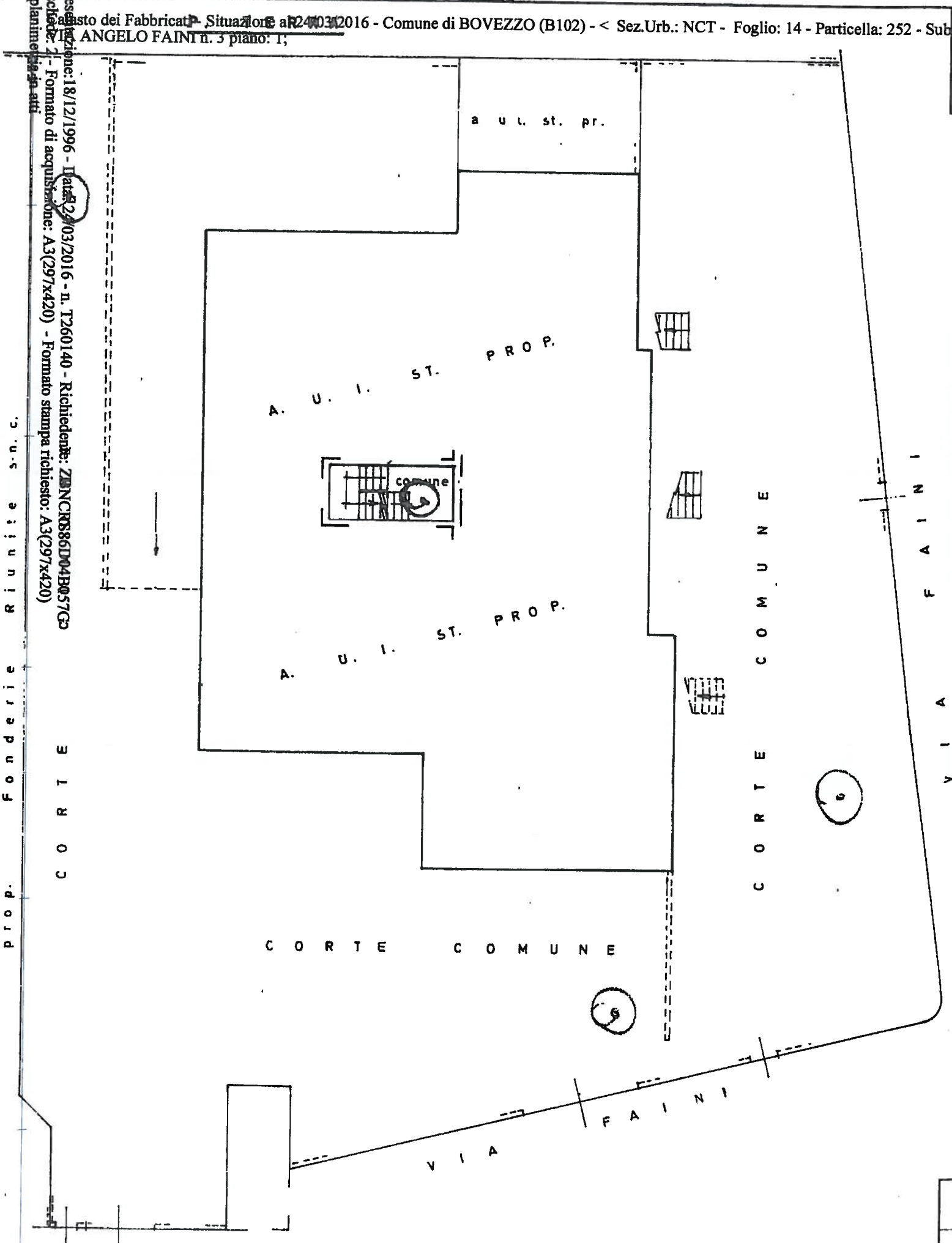

MODULARIO  
n. 508



MINISTERO DELLE FINANZE  
DIPARTIMENTO DEL TERRITORIO  
**CATASTO EDILIZIO URBANO** (RDL 13-4-1939, n. 652)

64600 86

MOD. AN (LIRE 900)  
civ. 3

Planimetria di u.i.u. in Comune di BOVEZZO via FAINI

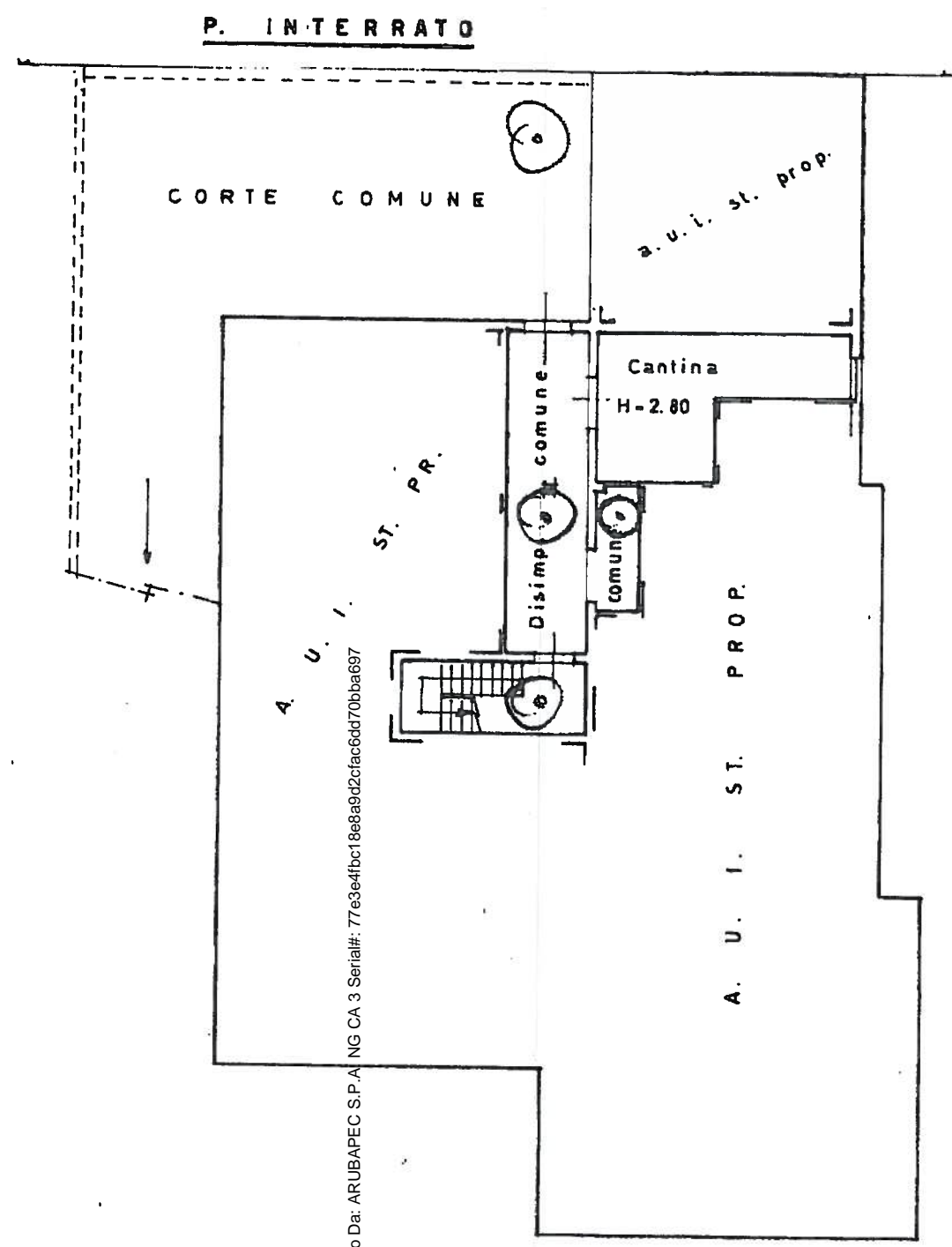

1  
"b/8"

Da: ZUBANI CHRISTIAN Emesso Da: ARUBAPEC S.P.A. NG CA 3 Serial#: 77e3e4fbc18e8a9d2cfac6dd70bba697

ORIENTAMENTO

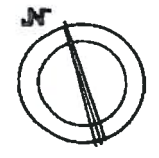

SCALA DI 1: 200

Dichiarazione di N.C. <input type="checkbox"/>	Compilata dal <b>GEOM. ALESSANDRO BONTEMPI</b> (Titolo, cognome e nome)	RISERVATO ALL'UFFICIO
Denuncia di variazione <input checked="" type="checkbox"/>	Isritto all'albo de <b>GEOMETRI</b>	18.12.95
Identificativi catastali F. 14 252	della provincia di <b>BOVEZZO</b>	



MODULARIO  
F. rip. rend. 487



MINISTERO DELLE FINANZE

DIREZIONE GENERALE DEL CATASTO E DEI SS. IT. EE.

CATASTO EDILIZIO URBANO (RDL 13-4-1939, n. 652)

MOD. BN (CEU)

LIRE  
250

Planimetria di u.i.u. in Comune di **BOVEZZO** via **FAINI** civ. **3**

②

P. PRIMO

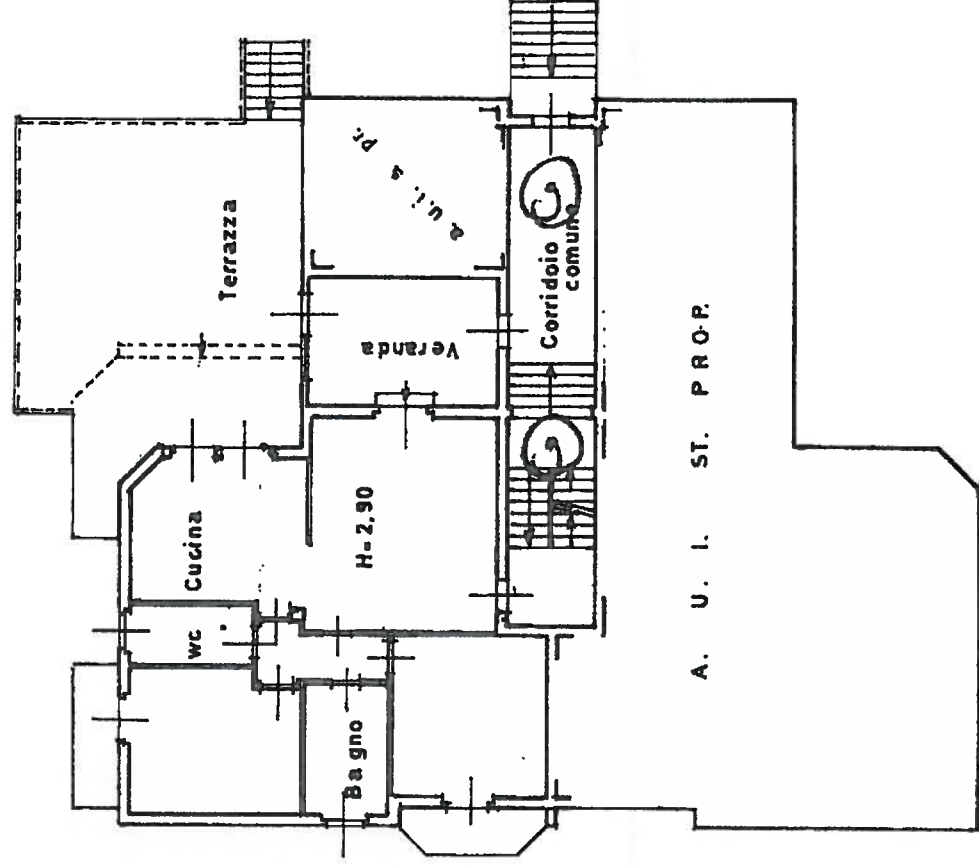

Firmato Da: ZUBANI CHRISTIAN Edilprossido Da: ARUBAPEC S.P.A. NG CA 3 Serial#: 77e3e4fbc18e8a9d2cfac6dd70bba697

< Sez.Urb.: NCT - Foglio: 14 - Particella: 252 - Subalterno: 508 >

ORIENTAMENTO

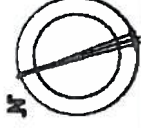

SCALA DI 1: 200

Dichiarazione di N.C.   
Denuncia di variazione

Identificativi catastali  
F. .... 1.4 .....  
n. .... 252 sub. .... 500 .....

Completata dal **AROM.** (Titolo, cognome e nome)  
**ALESSANDRO BONTIEMPI**  
Iscritto all'albo de **GEOMETRI**  
della provincia di **BARSSA**  
data **Nov. 96** Firma *[Signature]*

RISERVATO ALL'UFFICIO

181286  
E00026

"b/8"



MODULARIO  
F. 719. rev. 487



MINISTERO DELLE FINANZE

DIREZIONE GENERALE DEL CATASTO E DEI SISTEMI

CATASTO EDILIZIO URBANO (RDL 13-4-1939, n. 652)

MOD. BW (CEU)

LIRE

250

Planimetria di u.i.u. in Comune di BOVEZZO via FAINI civ. 3

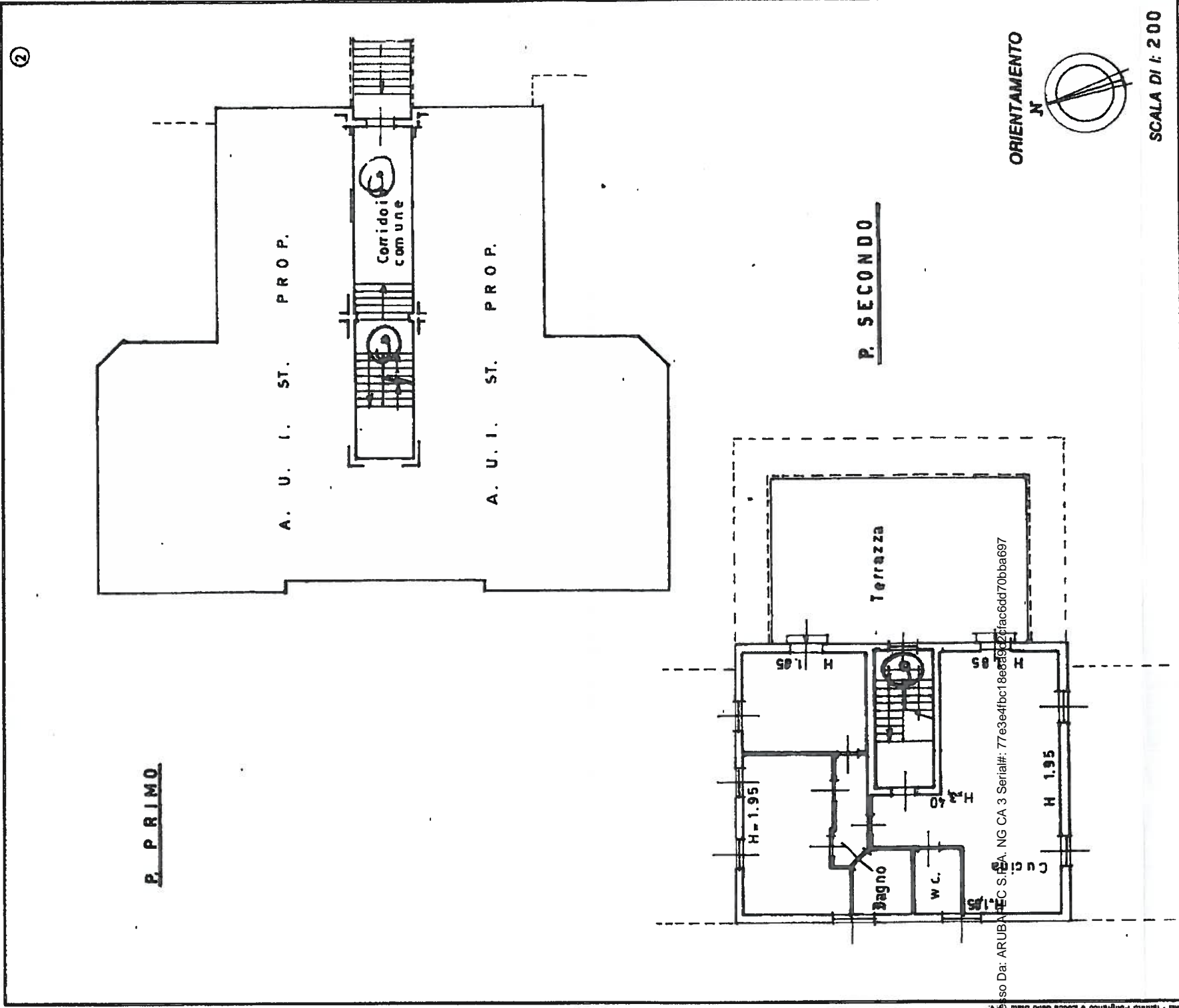

Dichiarazione di N.C.   
Denuncia di variazione

Identificativi catastali

F. 14  
n. 252 sub. 509

Compilata dal **ACOM**

(Titolo, cognome e nome)

**ALESSANDRO SCATEMPI**

Iscritto all'albo dei **GIURISTI**

della provincia di **BRESCIA**

data **20/12/96** Firma **[Signature]**

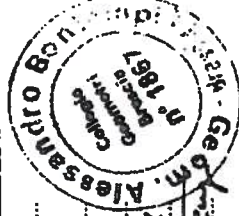

181296

E00226

"b/9"



Data presentazione: 18/12/1996 - Data: 24/03/2016 - n. 1261509 - Richiedente: ZBNCRS89D04R157G  
 Totale schede: 1 - Formato di acquisizione: A3(297x420) - Formato stampa richiesto: A3(297x420)  
 Ultime planimetrie in atti

Catasto dei Fabbricati - Situazione al 24/03/2016 - Comune di BOVEZZO (B102) - < Sez.Urb.: NCT - Foglio: 14 - Particella: 252 - Subalterro  
 ANGELO FAINI n. 3 Piano: ST; E R R A

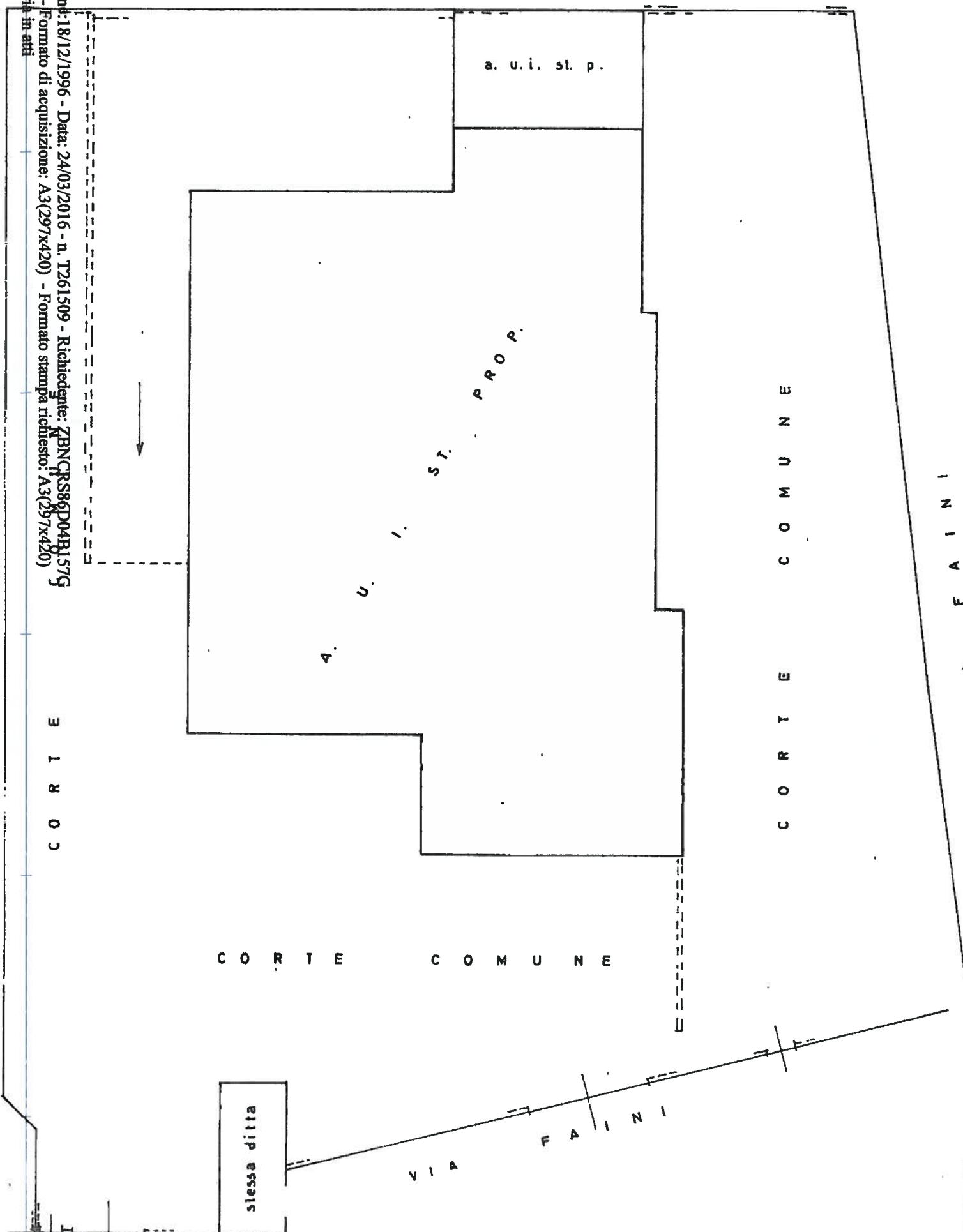

MODULARIO



MINISTERO DELLE FINANZE  
 DIPARTIMENTO DEL TERRITORIO  
**CATASTO EDILIZIO URBANO** (RDL 13-4-1939, n. 652)

64602

36  
 LIRE  
 800

Planimetria di u.i.u. in Comune di **BOVEZZO** via **FAINI** civ. 3

P. INTERRATO

"b/10"

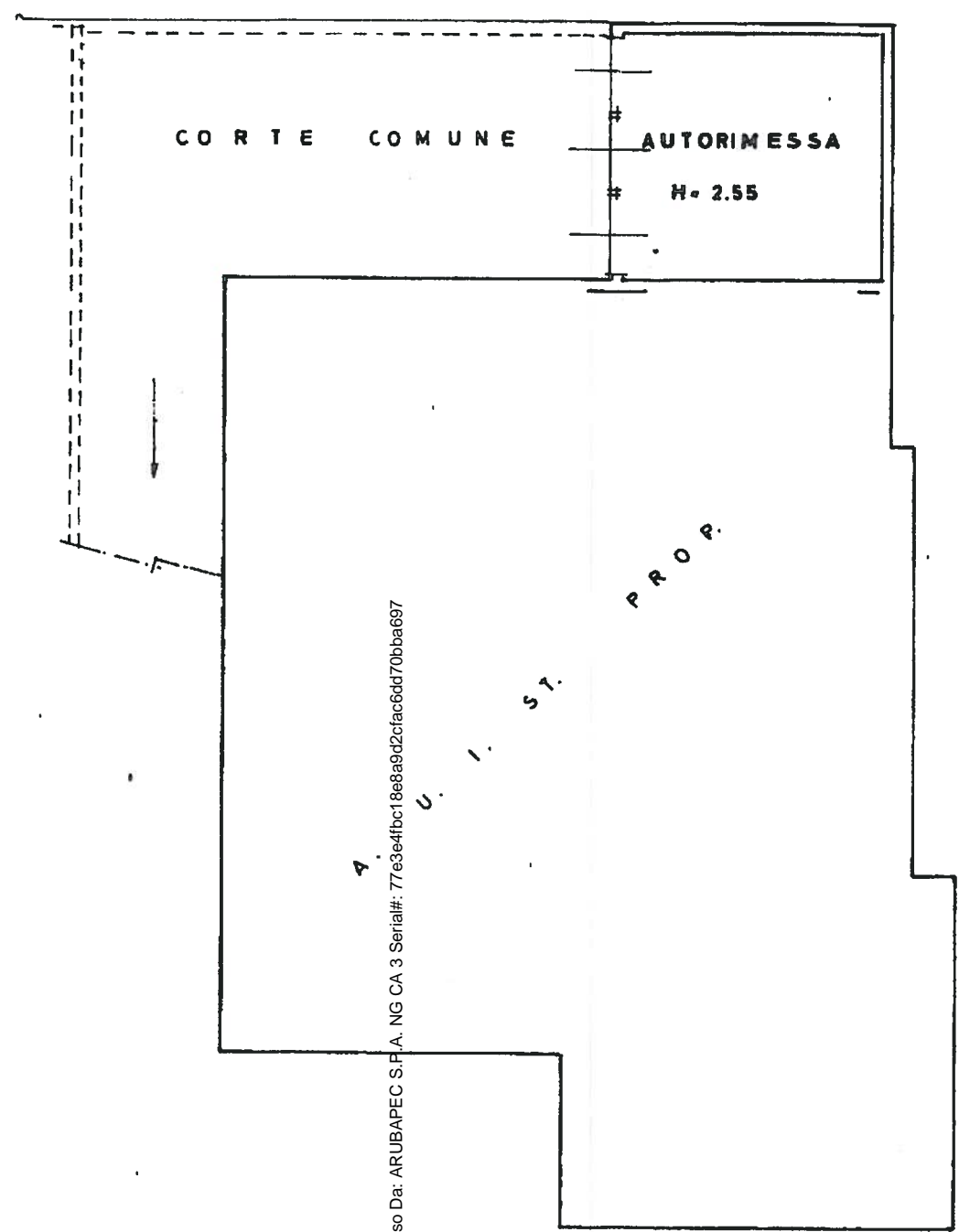

Da: ZUBANI CHRISTIAN Emesso Da: ARUBAPEC S.F.A. NG CA 3 Serial#: 77e3e4fbc18e8a9d2cfac6dd70bba697

ORIENTAMENTO

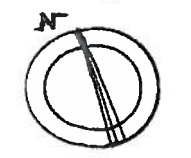

SCALA DI 1: 200

Dichiarazione di N.C. <input type="checkbox"/> Denuncia di variazione <input checked="" type="checkbox"/>	Compilata dal <u>GERM</u> (Titolo, cognome e nome) <u>ALESSANDRO FRONTIEMPI</u>	RISERVATO ALL'UFFICIO <u>18 12 95</u> <u>F...</u>
Identificativi catastali F. 14...	Iscritto all'albo de <u>GERM</u> della provincia di <u>MA</u> n. <u>1867</u>	

MODULARIO  
F. 119 rev. 687



MINISTERO DELLE FINANZE  
DIREZIONE GENERALE DEL CATASTO E DEI SS.TT.EE.

**CATASTO EDILIZIO URBANO** (RDL 13-4-1939, n. 652)

MOD. BN (CEU)

LIRE  
**250**

Planimetria di u.i.u. in Comune di **B.O.V.E.Z.Z.O.** via **F.a.i.n.i.** civ. ....

10 metri

P. TERRA

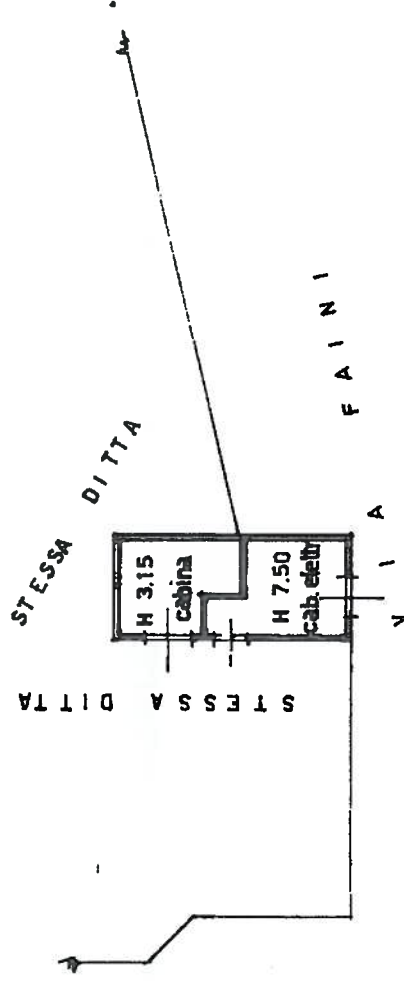

Firma: Da: ZUBANI CHRISTIAN Espresso Da: ARUBAPEC S.P.A. NG CA 3 Serial#: 77e3e4fbc18e8a9d2cfac6dd70bba697

Sez.Urb.: NCT - Foglio: 14 - Particella: 264 - Subalterno: >  
Firma: Da: ZUBANI CHRISTIAN Espresso Da: ARUBAPEC S.P.A. NG CA 3 Serial#: 77e3e4fbc18e8a9d2cfac6dd70bba697  
Data presentazione: 24/12/1990 - Data: 24/03/2016 - n. T260129 - Richiedente: ZBNCRS86D04B157G  
Totale scab...

ORIENTAMENTO

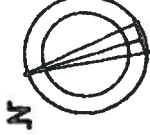

SCALA DI I: 200

Dichiarazione di N.C.   
Denuncia di variazione

Identificativi catastali  
F. **14**  
n. **264** sub. ....

Compiata dal **GEOMA.** (titolo, cognome e nome)  
**ALESSANDRO DOMITELLI**  
Iscritto all'albo dei **GEOMETRI**  
della provincia di **BASILICA** n. **1867**  
data **10/10/90** Firma *[Signature]*

RISERVATO ALL'UFFICIO

**19690**

**"b/11"**