

N=5023700

Allegato n. 8



E=1599300

Scala originale: 1:2000
Dimensione cornice: 534.000 x 378.000 met#Protcollo pratica T165943/2022

Comune: (BS) GHEDI
Foglio: 51

1 Particella: 73



NUOVO CATASTO EDILIZIO URBANO

Lire
150

(R. DECRETO-LEGGE 19 APRILE 1949, N. 645)

Planis [redacted]
Ditta [redacted]
Allegata alla dichiarazione presentata all'Ufficio Tecnico Erariale di BRESCIA

Allegato n. 9

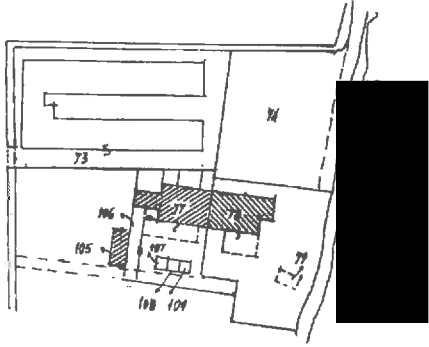

ESTRATTO NCTR
FOGLIO 51
SCALA 1:2000

PIANO TERRA

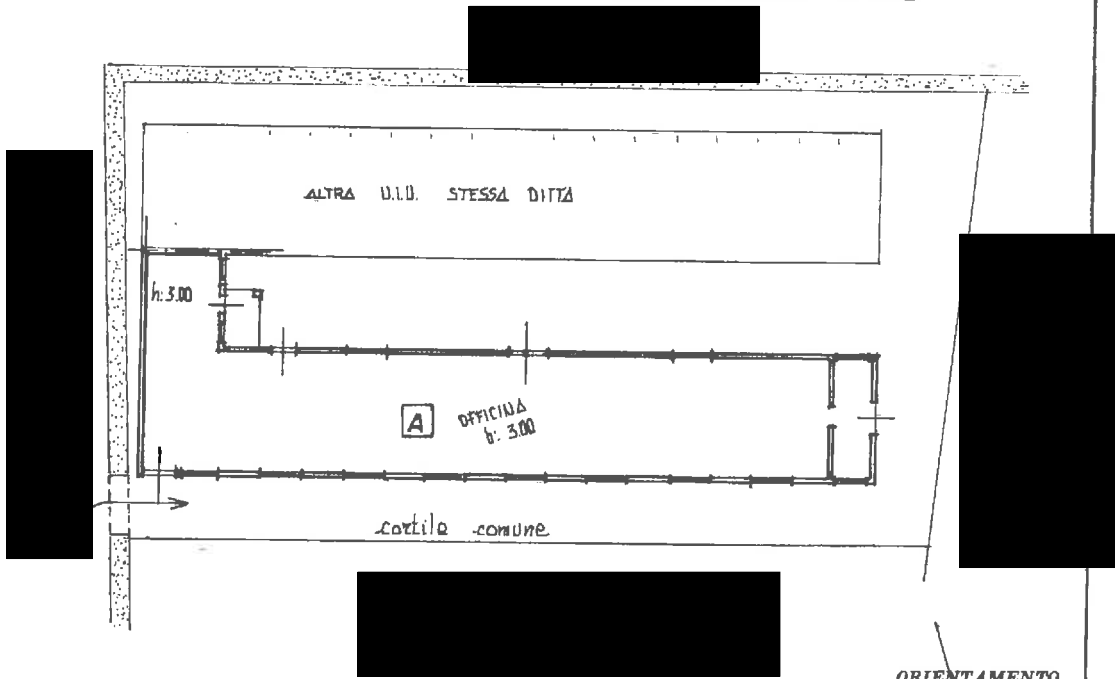

FOGLIO NCTR 51
MAPP. 73 sub. 2

ORIENTAMENTO



SCALA DI 1:500

SPAZIO RISERVATO PER LE ANNOTAZIONI D'UFFICIO

DATA
PROT. N°

Compilata dal ing. [redacted]
(Titolo, nome e cognome del tecnico)

Iscritto all'Albo degli ingegneri
della Provincia di Brescia

DATA Leno 20 AGO 1986

Firma: [redacted]

I.T.A. - SERVIZIO C.T. ROMA

ipam 01

Catasto dei Fabbricati - Situazione al 14/02/2022 - Comune di GHEDI (D999) - < Sez. urbana NCT - Foglio 51 - Particella 73 - Subalterno 2 >
STRADA GANDINE n. 24 Piano I

Firmato Da: GABRIELLA SALA Emesso Da: INFOCERT FIRMA QUALIFICATA 2 Serial#: cb2db4

MODULARIO
F. 719 rev. 08/87



MINISTERO DELLE FINANZE
DIREZIONE GENERALE DEL CATASTO E DEI SS.TT.EE.
CATASTO EDILIZIO URBANO (RDL 13-4-1939, n. 652)

MOD. BN (CEU)

LIRE
250

Planimetria di u.i.u. in Comune di GHEDI via GANDINE civ. 24

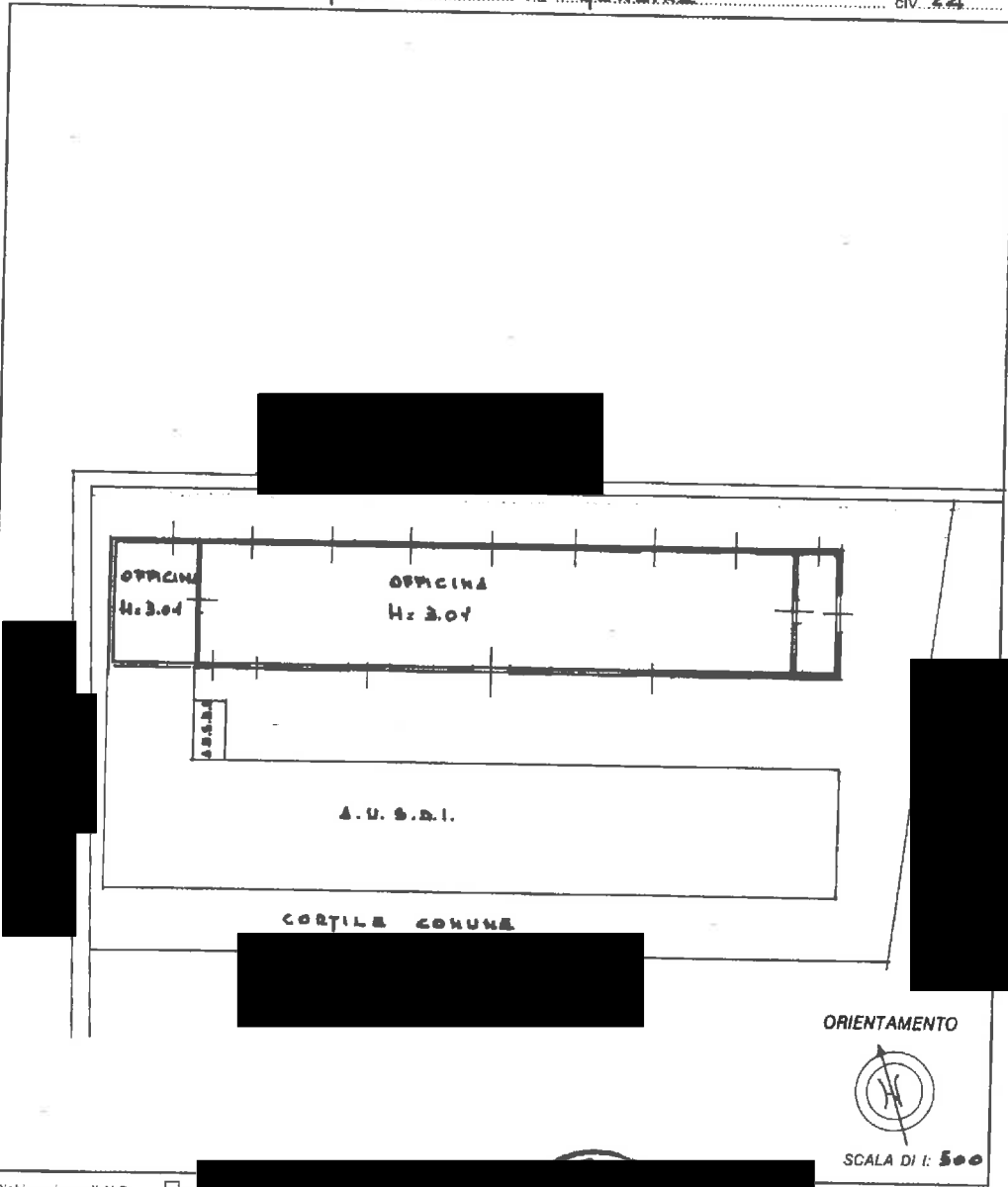

Danno - Istituto Poligrafico e Zecca dello Stato - PV

Dichiarazione di N.C.
 Denuncia di variazione

Identificativi catastali
 F. 51.887 NCT
 n. 73 sub. 3

SCHEDA PROT.n. 3074/A

ALL'UFFICIO

331

ipru 01

Catasto dei Fabbricati - Situazione al 14/02/2022 - Comune di GHEDI(D9999) - < Sez. urbana NCT - Foglio 51 - Particella 73 - Subaltemo 3 >
STRADA GANDINE n. 24 Piano T

Firmato Da: GABRIELLA SALA Emesso Da: INFOCERT FIRMA QUALIFICATA 2 Serial#: cb2db4