

Fotografia n. **01**



Fotografia n. **02**



Fotografia n. **03**



Fotografia n. **04**



Fotografia n. **05**



Fotografia n. **06**



Fotografia n. **07**



Fotografia n. **08**



Fotografia n. 09



Fotografia n. 10



Fotografia n. 11



Fotografia n. 12



PLANIMETRIA CON POSIZIONE DI SCATTO FOTOGRAFIE  
IMMOBILE IN PIANCOGNO - PARTICELLA N. 1286

Tribunale Ordinario di Brescia  
Es. Imm. n. 662/2021 RG  
CTU del 11 novembre 2022  
**ALLEGATO N.10**

ORDINE INGEGNERI DI BRESCIA A 821	Dott. Ing. PIETRO SILISTRINI Piazza Vittoria, 19 25043 BRENO (BS) Tel. e Fax 0364/22620
--	--



Foto n. 04

Foto n. 05

Foto n. 03

S.D. N. 42

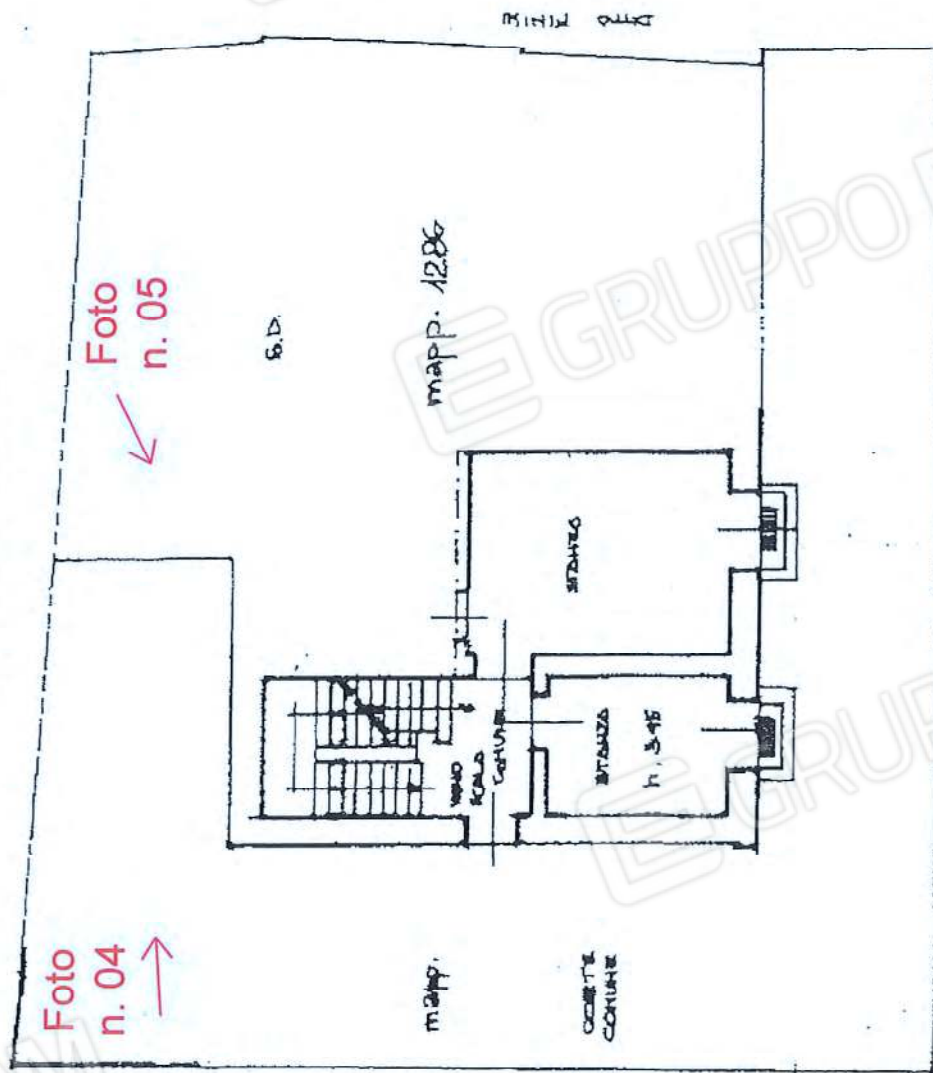
Foto n. 02

Foto n. 01

RILIEVO DEL 05/05/2022 - UNITA' IMMOBILIARE PARTICELLA 1286/12

Tribunale Ordinario di Brescia  
Es. Imm. n. 662/2021 RG  
CTU del 11 novembre 2022  
**ALLEGATO N.11**

ORDINE  
INGEGNERI  
DI BRESCIA  
A 821

Dott. Ing. PIETRO SILISTRINI  
Piazza Vittoria, 19  
25043 BRENO (BS)  
Tel. e Fax 0387/22620

PIANTA PIANO PRIMO  
Scala 1:100

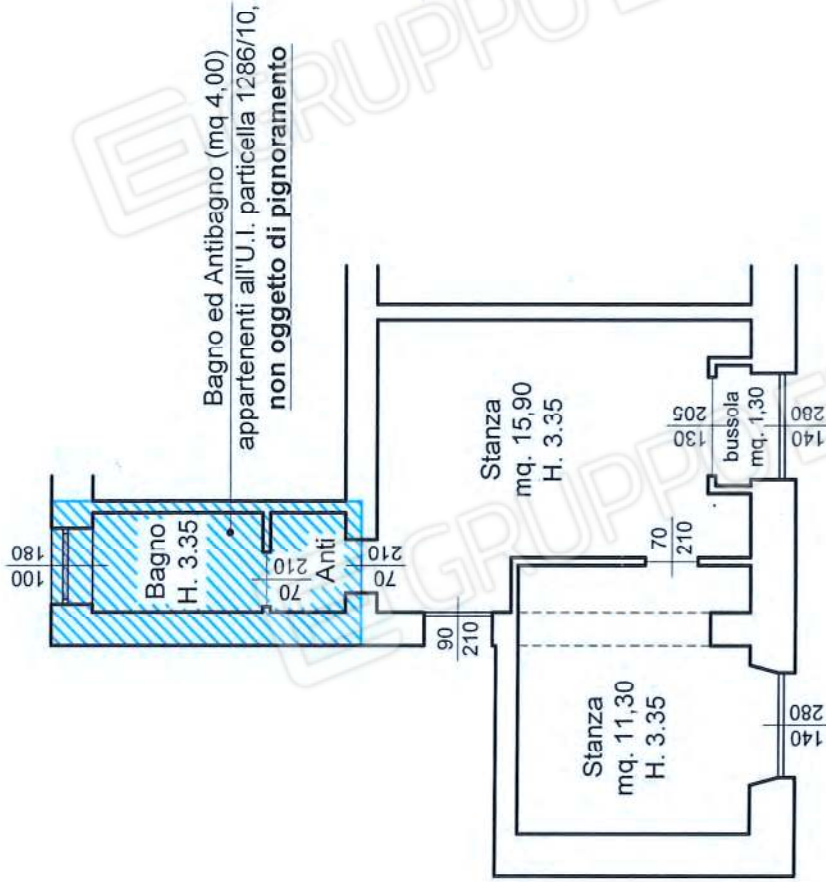

Via Vittorio Veneto  
(ex S.S. n.42)

PIANTA PIANO INTERRATO  
Scala 1:100

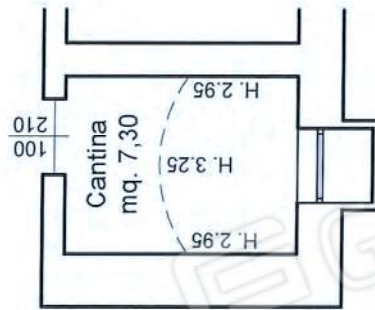

Via Vittorio Veneto  
(ex S.S. n.42)