

ALLEGATO 1
Es. Imm. n°205/2021
per tutti i LOTTI

N=5041900



24-Giu-2021 17:8:35
Scala originale: 1:1000
Dimensione cornice: 267.000 x 189.000 metHrotcollo pratica T320499/2021

Comune: BRESCIA
Foglio: 185

E=1597900

1 Particella: 107

Firmato Da: MISTRETTA CLAUDIA Emesso Da: ARUBAPEC S.P.A. NG CA 3 Serial#: 3cb056a465d9b57167e0d5a8280c39f4

ALLEGATO 10
 Es. Imm. n°205/2021
 per tutti i LOTTI
 pagina 1 di 4

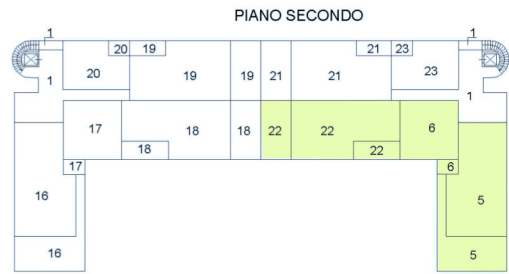
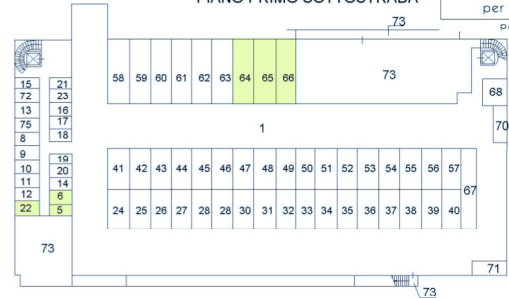
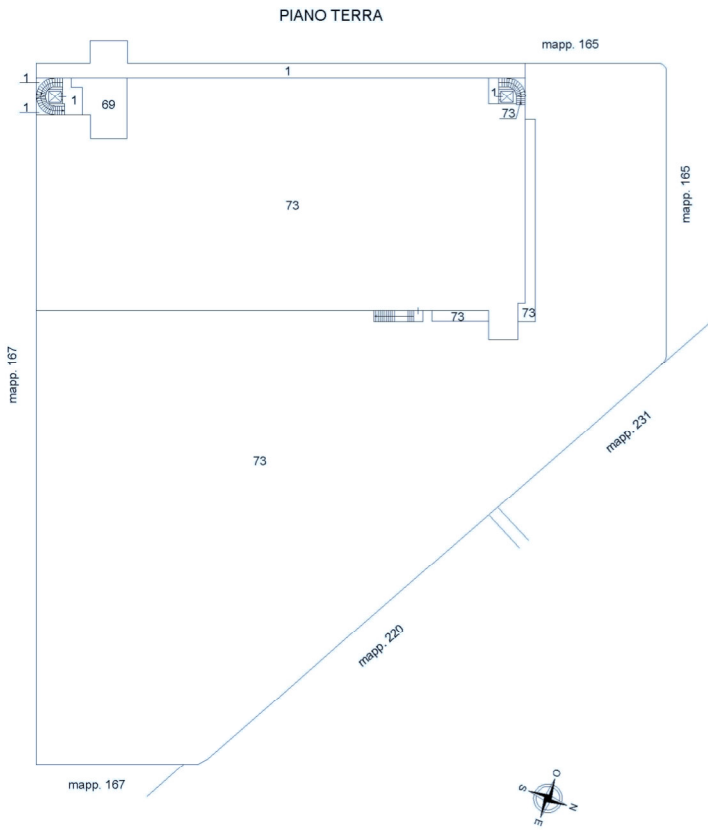

MOD. AN (CE)
750
CIV. 18

MINISTERO DELLE FINANZE
DIREZIONE GENERALE DEL CATASTO E DEI SISTEMI
CATASTO EDILIZIO URBANO (RDL 13-4-1939, n. 852)
via **MASACCIO**
Planimetria di U.I. in Comune di **BRESCIA**

MOD. AR C
F. 185 - art. 496

ALLEGATO 11
Es. Imm. n°205/2021
LOTTO 1

PIANO PRIMO H = 2.70

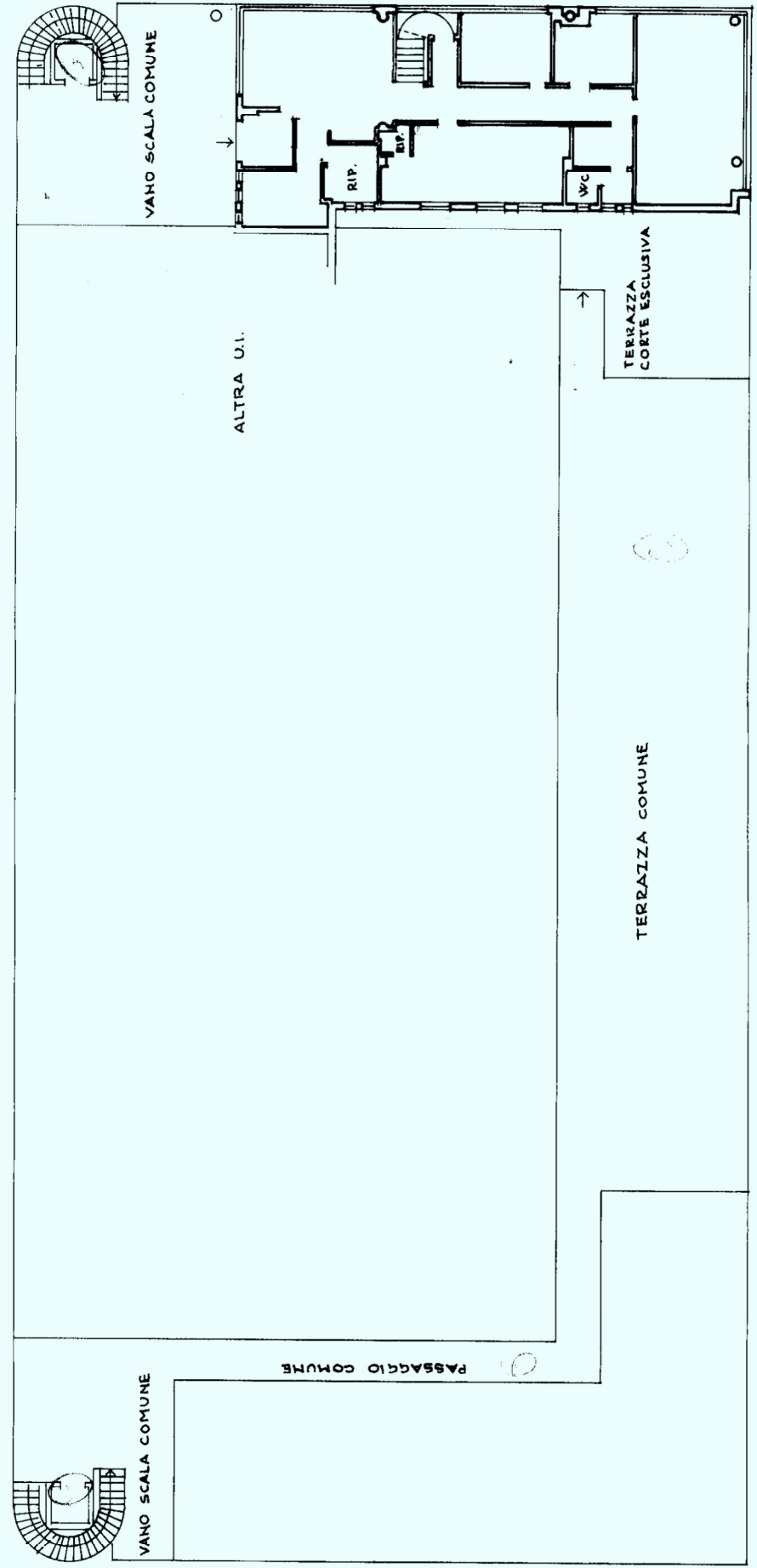

ORIENTAMENTO



SCALA DI 1:200

RISERVATO ALL'UFFICIO

Dichiarazione di N.C.
 Denuncia di variazione
 Identificativi catastali: F. 185 n. 100 sub. 3
 Compilata dal GEOM. **SILVIO ALBERTO**
 Iscritto all'albo de' GEOMETRI della provincia di **BRESCIA** data **10/05/2021**
 Firma *[Signature]*

REGOLAMENTO
F. reg. rend. 496



MINISTERO DELLE FINANZE
DIPARTIMENTO DEL TERRITORIO

CATASTO EDILIZIO URBANO (RDL 13-4-1939, n. 652)

Planimetria di u.i.u. in Comune di **BRESCIA** via **MASACCIO**

LIBRE

800

civ. 18

PIANO SECONDO H= 2.70

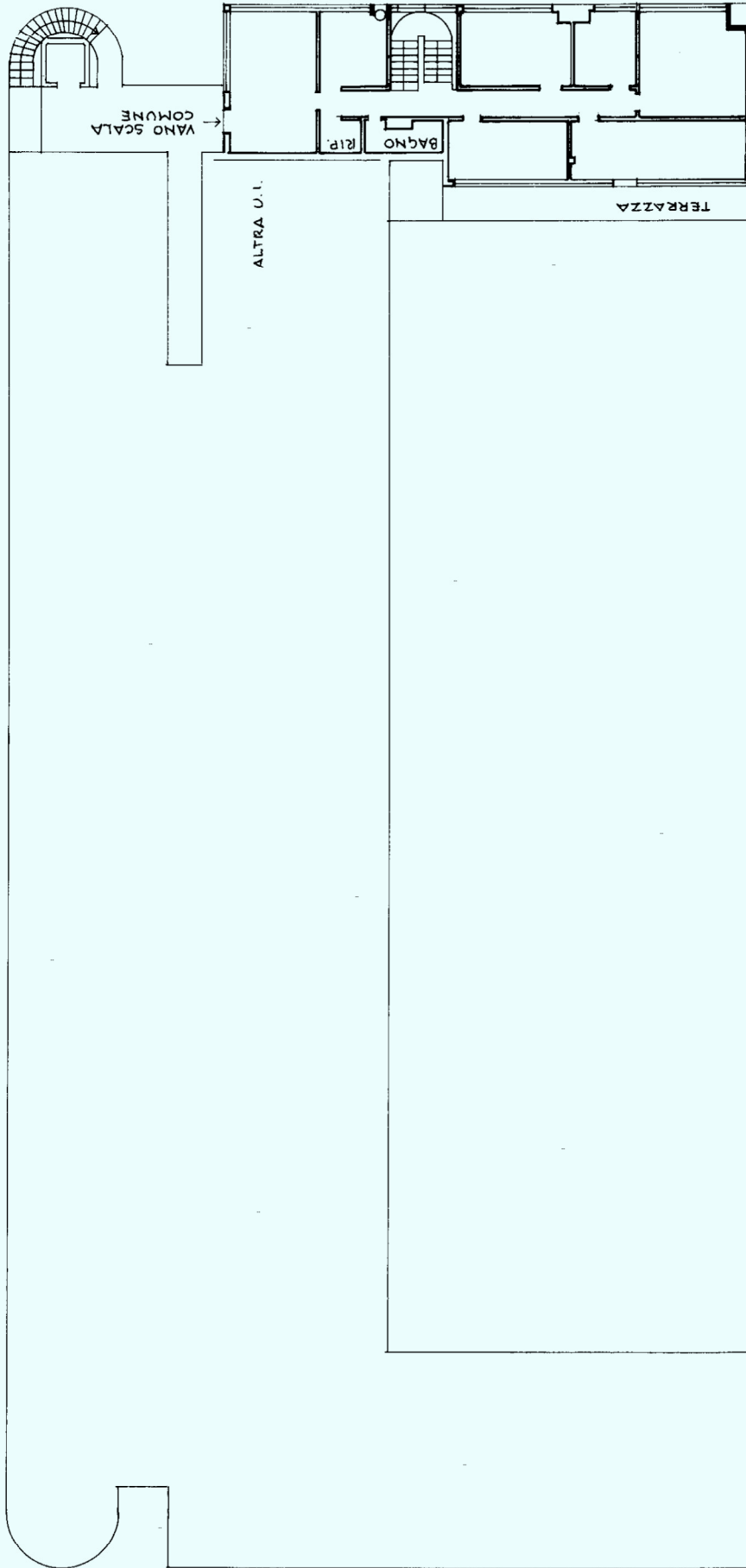

ALLEGATO 12

Es. Imm. n°05/2021

LOTTO 2

pagina 1 di 2

ORIENTAMENTO



SCALA DI 1:200

RISERVATO ALL'UFFICIO



Completata dal **GEOM. SILVIO ALBERTO** (nome cognome)
iscritto all'albo de **GEOMETRI** della provincia di **BRESCIA** n. **2328**
data **13/11/1995** Firma

Dichiarazione di N.C.
Denuncia di variazione

Identificativi catastali
F. **185** sub **5**
natura **01**

MODULATO
F. fig. ref. 496



MINISTERO DELLE FINANZE
DIPARTIMENTO DEL TERRITORIO

CATASTO EDILIZIO URBANO (RDL 13-4-1939, n. 652)

Planimetria di u.i. in Comune di **BRESCIA** via **MASACCIO**

PIANO INTERRATO H=2.80

AREA AR. (13/11/1995)
LIRE **800**
CIV. **16**

ALLEGATO 12
Es. Imm. n°205/2021
LOTTO 2
pagina 2di2

ORIENTAMENTO



SCALA DI 1:200

RISERVATO ALL'UFFICIO



Compilata dal **GEOM. SILVIOTTI ALBERTO**
(Titolo, cognome e nome)

Iscritto all'Albo de i. **GEOMETRI**
della provincia di **BRESCIA**
n. **2936**
data **19/3/88**
Firma

Dichiarazione di N.C.
Denuncia di variazione

Identificativi catastali
F. **18** di **01**
n. **107** sub **5**

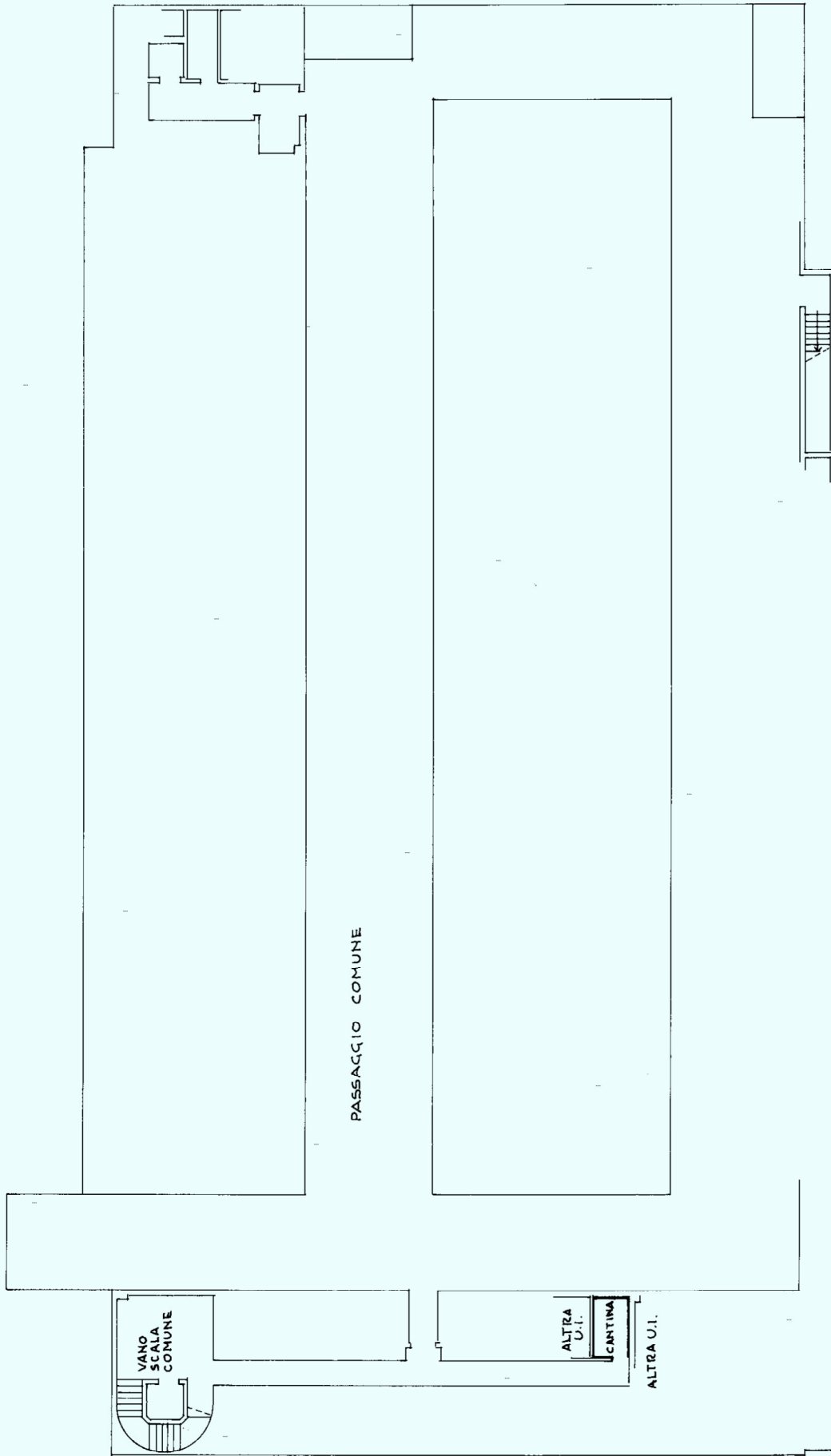

MOD. AN (CEU)
750

MINISTERO DELLE FINANZE
DIREZIONE GENERALE DEL CATASTO E DEI SISTEMI
CATASTO EDILIZIO URBANO (RDL 13-4-1939, n. 652)
Planimetria di u.i.u. in Comune di BRESCIA via MASACCIO civ. 16



MODULARIO
F. 10 - 466

ALLEGATO 16
Es. Imm. n° 205/2021
LOTTO 5

ORIENTAMENTO



SCALA DI 1:200

RISERVATO ALL'UFFICIO

PIANO INTERRATO H = 2.80

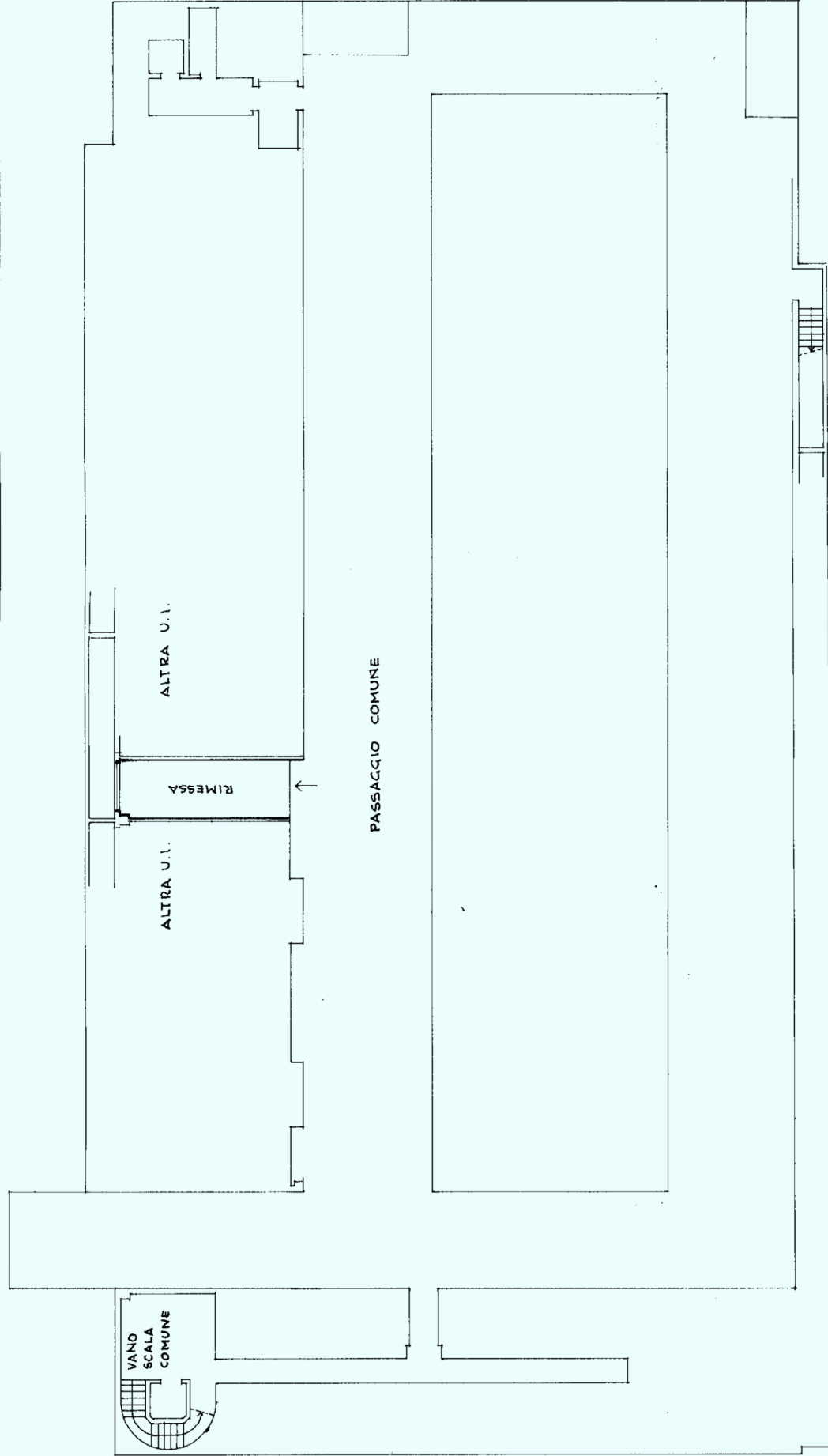

Completata da
GEOM SILVIOLI ALBERTO
iscritto al libro di **GEOMETRI BRESCIA**
della provincia di BRESCIA
data 20/11/1994

Dichiarazione di N.C.
Denuncia di variazione

Identificativo catastale
= 185
10/11/1964

MOD. AN (CEU)
1:20
750

civ. 16



MINISTERO DELLE FINANZE
DIREZIONE GENERALE DEL CATASTO E DEI SISTEMI
CATASTO EDILIZIO URBANO (RDL 13-4-1939, n. 652)

Planimetria di u.i.u. in Comune di BRESCIA via MASACCIO

MOD. ULARIO
F. 15, rev. 498

PIANO INTERRATO H = 2.80

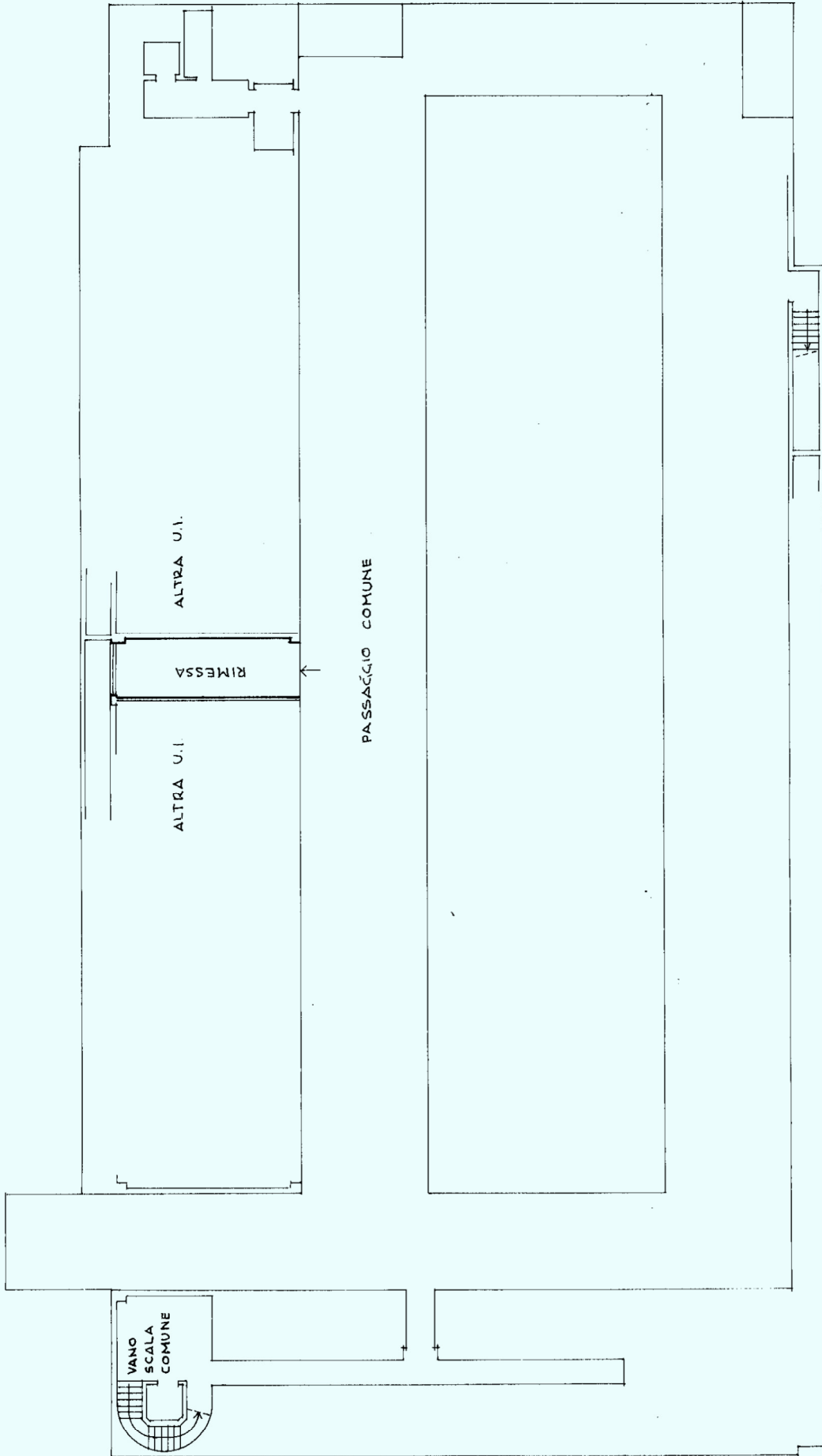

ALLEGATO 18
Es. Imm. n°205/2021
LOTTO 7

ORIENTAMENTO

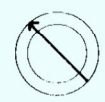

SCALA DI 1:200

RISERVATO ALL'UFFICIO

Dichiarazione di N.C. Compilata da **GEOM. SILVIO ALBERTO**
Denuncia di variazione Iscritto all'Albo dei **GEOMETRI** della provincia di **BRESCIA** data **10/11/2011**
Identificat. catast. **107/035/01/66**