

MINISTERO DELLE FINANZE



DIREZIONE GENERALE DEL CATASTO E DEI SISTEMI

CATASTO EDILIZIO URBANO (RDL 13-4-1939, n. 652)

Planimetria di u.i.u. in Comune di LAVENONE NAZIONALE C.V. ....

MOD. BN (CEU)

URE  
32348  
250

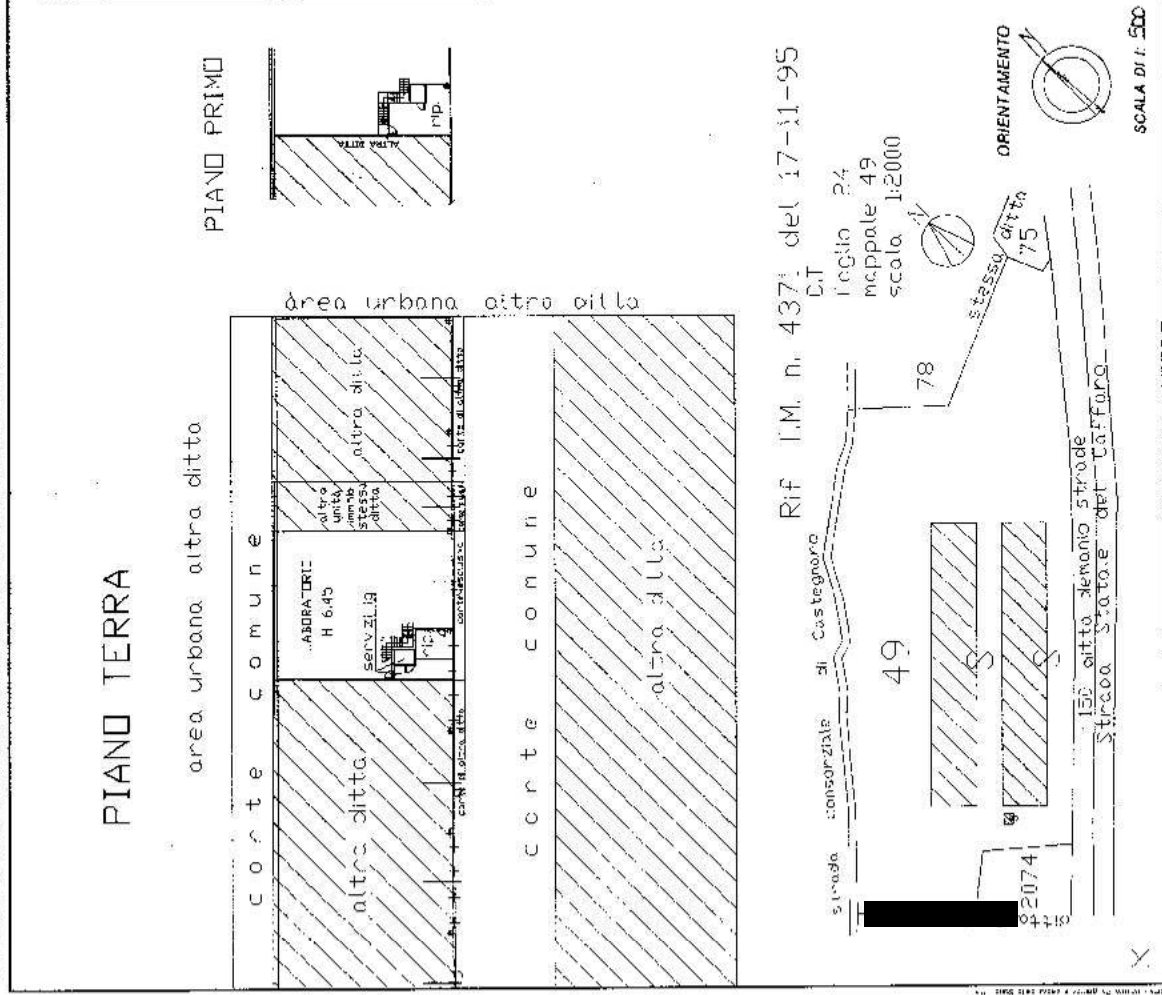

Rif. I.M. n. 4371 del 17-11-95  
D.T.  
Foglio 24  
mappale 49  
scala 1:2000

SCALA DI 1:500

Dichiarazione di N.C.  
 Denuncia di variazione

Compilata dal GEOM. BONARDI PIETRO  
 T. ....

Iscritto all'albo del GEOMETRI  
 della provincia di Brescia n. 2470  
 data 30/9/97 Firma [Signature]

C. 49 sub 15  
 CO 1825  
 10797

MOD. 01



MINISTERO DELLE FINANZE

DIREZIONE GENERALE DEL CATASTO E DEI SISTEMI

CATASTO EDILIZIO URBANO (RDL 13-4-1938, n. 652)

PIANIMETRIA di u.u. in Comune di LAVENONE NAZIONALE

civ. ....

MOD. 01 (GEU)

LIRE 37345 350

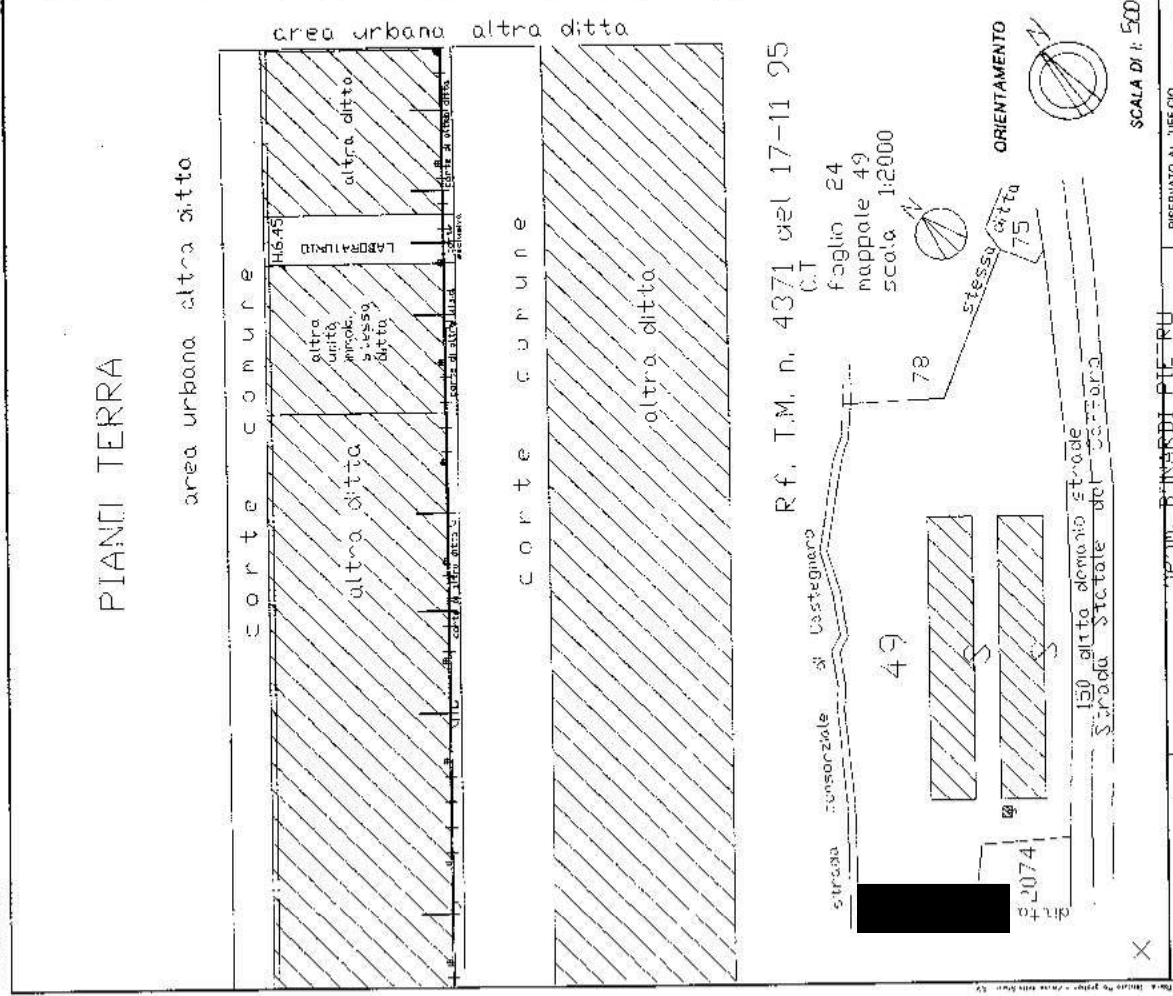

<input type="checkbox"/> Dichiaraz. ore di N.S. <input checked="" type="checkbox"/> Denuncia di variazione	Completate del ..... Titolo capone e numeri: GEOM. BIGNARDI PIERU	RISERVATO ALL'UFFICIO COI 825
Iscritto all'albo de ..... della provincia di ..... data .....	Iscritto all'albo de ..... della provincia di ..... data .....	10-7 97

ELABORATO PLANIMETRICO		Completato da: Saesega Maurizio		Isolato all'alba: geometri		Prov.: Brescia		N. 03695	
Comune di Lavenone		Sezione: LAV		Foglio: 24		Particella: 49		RSB n. 15/03/2016 del	
Dimostrazione grafica del subalterno		Tipo Mappale n. del Scala 1 : 1000							

Agenzia delle Entrate  
Ufficio provinciale di Brescia

Ultima planimetria in atti

Data: 04/10/2017 - n. T112208 - Richiedente: Telematico

Totale schede: 3 - Formato di acquisizione: A3(297x420)

- Formato stampa richiesto: A4(210x297) - Fattore di scala non utilizzabile

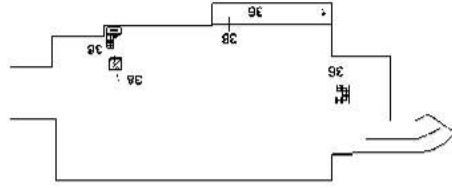

PIANO INTERRATO

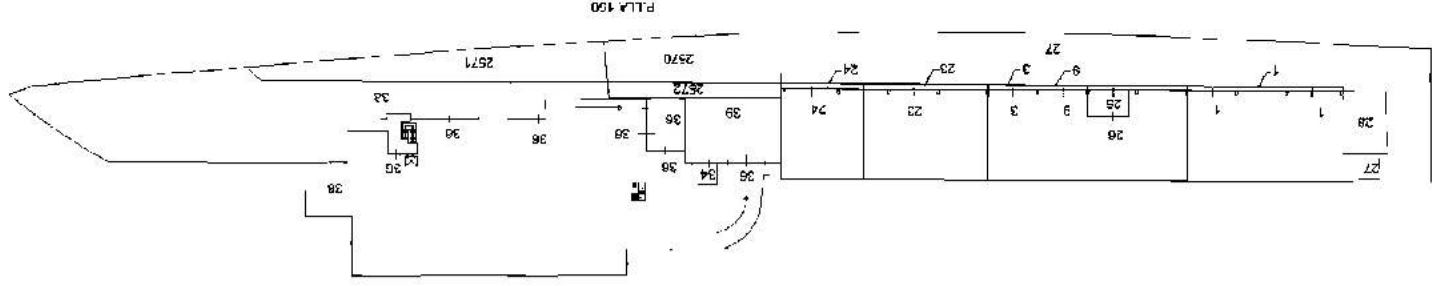

PIANO PRIMO

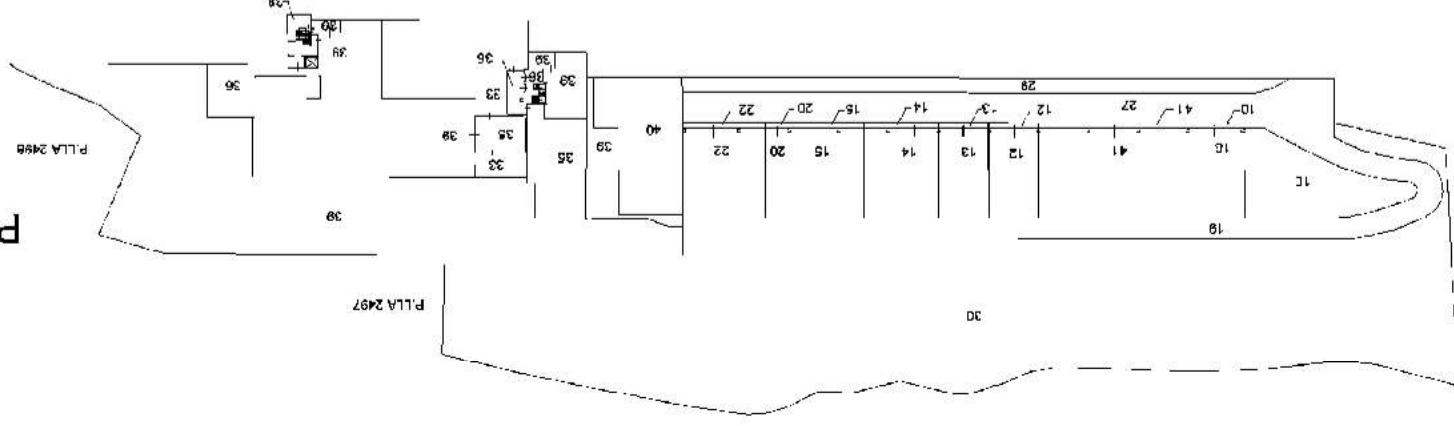

SECONDO PIANO



Direzione Provinciale di Brescia  
Ufficio Provinciale - Territorio  
Servizi Catastali

Comune di: LAVENONE

Elenco Subalterni ACCERTAMENTO DELLA PROPRIETA IMMOBILIARE URBANA  
ELENCO DEI SUBALTERNI ASSEGNATI

Comune	LAVENONE	Sezione LAV	Foglio 24	Particella 49	Tipo mappale	del:
Sub	UBICAZIONE via/piazza	n° civ	Piani	Scala	DESCRIZIONE	
1	via nazionale		T	Int.	FABBRICATO COMMERCIALE	
2					SOPPRESSO	
3	via nazionale		T		LABORATORIO	
4					SOPPRESSO	
5					SOPPRESSO	
6					SOPPRESSO	
7					SOPPRESSO	
8	via nazionale		T		MAGAZZINO	
9	via nazionale		T		NEGOZIO	
10					SOPPRESSO	
11					IN CORSO DI COSTRUZIONE	
12	via nazionale		T-1		LABORATORIO	
13	via nazionale		T		LABORATORIO	
14	via nazionale		T		LABORATORIO	
15	via nazionale		T-1		SOPPRESSO	
16					SOPPRESSO	
17					SOPPRESSO	
18					SOPPRESSO	
19	via nazionale		T		BCNC AI SUB 10-12-13-14-15-20-22-30-32-33-41(CORTE)	
20	via nazionale		T		LABORATORIO	
21					SOPPRESSO	
22	via nazionale		T-1		LABORATORIO	
23	via nazionale		T-1		INDUSTRIA	
24	via nazionale		T		LABORATORIO	
25	via nazionale		T		NEGOZIO	
26	via nazionale		T		MAGAZZINO	
27	via nazionale		T		BCNC AI SUB DA 1 A 30 - 33 - 41 (CORTE E CABINA ENEL)	
28	via nazionale		T		AREA URBANA DI MQ. 110	
29	via nazionale		T		AREA URBANA DI MQ. 357	
30	via nazionale		T		AREA URBANA DI MQ. 5933	
31					SOPPRESSO	
32					SOPPRESSO	
33	via nazionale		1		DEPOSITO	
34	via nazionale		T		CABINA ELETTRICA	
35	via nazionale		1		BCNC AI SUB 33-36-39 (CORTE, LOGGIA, INGRESSO E DISIMPEGNO)	
36	via nazionale		S1-T1		SUPERMERCATO	
37					SOPPRESSO	
38	via nazionale		S1-T1		BCNC AI SUB 36 E 39 (ASCENSORE, ATRIO E VANO SCALE T-1)	
39	via nazionale		T-1		UNITA' IN CORSO DI COSTRUZIONE	
40	via nazionale		1		AREA URBANA DI MQ. 405	
41	via nazionale	13	1-2		INDUSTRIA	
Comune	LAVENONE	Sezione LAV	Foglio 24	Particella 2570	Tipo mappale	del:
Sub	UBICAZIONE via/piazza	n° civ	Piani	Scala	DESCRIZIONE	
	via nazionale		T	Int.	AREA URBANA DI MQ. 329	
Comune	LAVENONE	Sezione LAV	Foglio 24	Particella 2571	Tipo mappale	del:
Sub	UBICAZIONE via/piazza	n° civ	Piani	Scala	DESCRIZIONE	
	via nazionale		T	Int.	AREA URBANA DI MQ. 436	
Comune	LAVENONE	Sezione LAV	Foglio 24	Particella 2572	Tipo mappale	del:
Sub	UBICAZIONE via/piazza	n° civ	Piani	Scala	DESCRIZIONE	
	via nazionale		T	Int.	AREA URBANA DI MQ. 102	

Visura telematica

\* Codice Fiscale Validato in Anagrafe Tributaria

MINISTERO DELLE FINANZE  
P. 1 - COL. S. F. - 400



MINISTERO DELLE FINANZE  
DIREZIONE GENERALE DEL CATASTO E DEI SERVIZI TECNICI ERARIALI

Mod. A (Nuovo Catasto Edilizio Urbano)  
(n. 712/19 cat.)

# NUOVO CATASTO EDILIZIO URBANO

Planimetria dell'immobile situato nel Comune di **Vestone** Via Cass. di S. Sebastiano  
 Ditta **[REDACTED]**  
 Allegato alla dichiarazione presentata all'Ufficio Tecnico Erariale di **Brescia** scheda n. **5**

COMUNE DI VESTONE

PASSAGGIO COMUNE

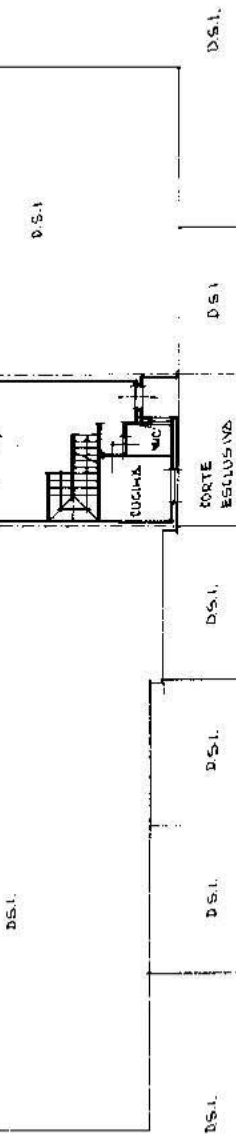
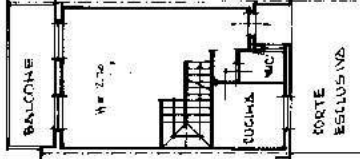

10 metri

ORIENTAMENTO



SCALA DI 1: 200

Spazio riservato per le annotazioni d'Ufficio		DATI DEL CATASTO TERRENI DOVE È SORTA LA NUOVA COSTRUZIONE	
DATA	19/03/84	Numero della particella	8
PROT. N°	1190	Sezione e Comune censuario	3072
		Foglio	4
		Numero di mappa	
		Subalterno	

Catasto dei Fabbricati - Situazione al 09/08/2017 - Comune di VESTONE (L812) - < Sez. Urb.; VES - Foglio: 8 - Particella: 3072 - Subalterno: 4 >  
 VIA SAN SEBASTIANO piano: SI-T-1.  
 Compiata dall' arch. **Lucio Motta**  
 (Firma, nome e cognome del professionista)  
 Iscritto all'Albo degli architetti della Provincia di **Brescia**  
 DATA **febbre 1984**  
 Firma: **[Signature]**



Ultima planimetria in atti



MODELABIS  
P. - Cap. S. P. - 400

**NUO**

Planimetria dell'immobile  
Ditta  
Allegato alla dichiarazione

item 01  
Foglio: 8 - Particella: 3072 - Subalterno: 4

PIANO PRIMO

PIANO INTERMEO

Ultima planimetria in atti

Catasto del Fabbricato - Spunzone al 09/08/2017 - Comune di WESTONE (L812) - < Sez. Urb.: VES -  
Piano: SI-T-1:  
VIA SAN SEBASTIANO  
Spazio riservato per il...  
DATA  
PROT. N°