

Agenzia del Territorio
CATASTO FABBRICATI
Ufficio Provinciale di
Brescia

Dichiarazione protocollo n. BS0291035 del 03/08/2009

Planimetria di u.i.u. in Comune di Brescia

Via Pittori Paglia

civ. 12

Identificativi Catastali:

Sezione: NCT
Foglio: 148
Particella: 56
Subalterno: 13

Compilata da:
Marazzi Franco

Iscritto all'albo:
Geometri

Prov. Brescia

N. 2867

Scheda n. 1

Scala 1:200

Allegato A all'atto in data 25/11/2009 n. 35769/17238 di rep. Not. REBUFFONI

PIANO RIALZATO

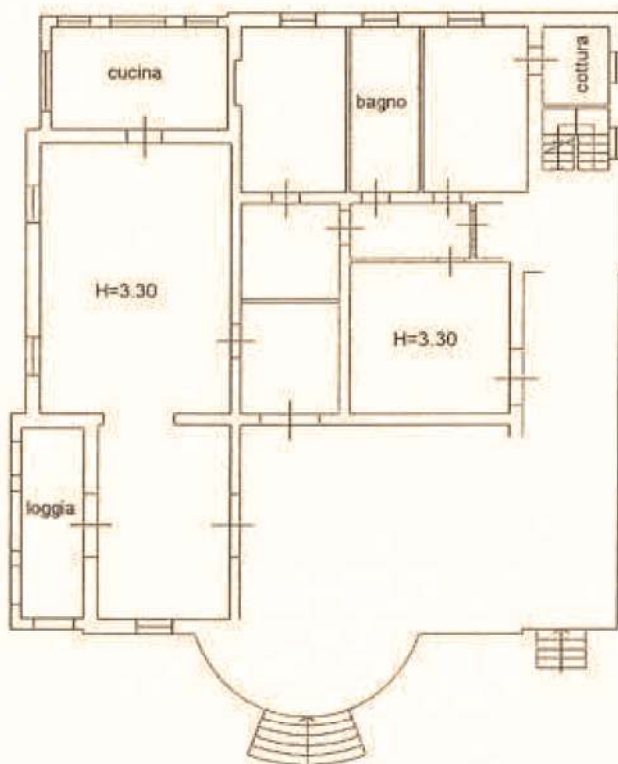

Antonio De Santis

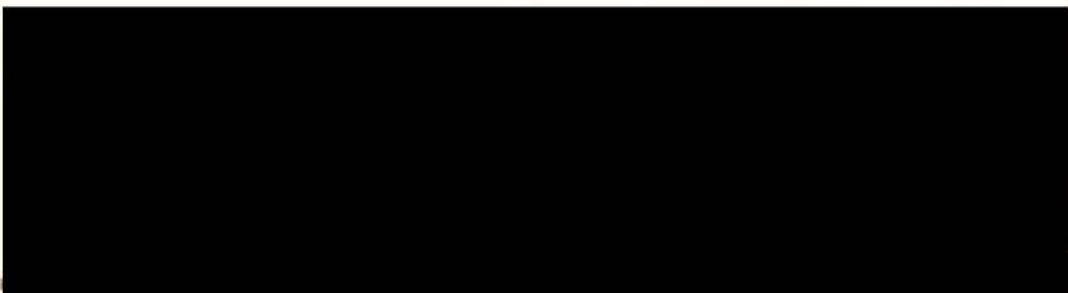

Catasto dei Fabbricati - Situazione al 25/11/2009 - Comune di BRESCIA (B157) - <Foglio: 148 Particella: 56 - Subalterno 13 > - Sub: 13
VIA PITTORI PAGLIA n. 12 piano: 1;

Ultima Planimetria2 in

Agenzia del Territorio
CATASTO FABBRICATI
Ufficio Provinciale di
Brescia

Dichiarazione protocollo n. BS0291035 del 03/08/2009	
Planimetria di u.i.u. in Comune di Brescia	
Via Pittori Paglia	civ. 12
Identificativi Catastali:	Compilata da: Marazzi Franco
Sezione: NCT	Iscritto all'albo: Geometri
Foglio: 148	Prov. Brescia
Particella: 56	N. 2867
Subalterno: 16	

Scheda n. 1 Scala 1:200

Allegato B all'atto in data 25.11.2009 n. 35762/17238 di rep. Not. REBUFFONI

PIANO SEMINTERRATO

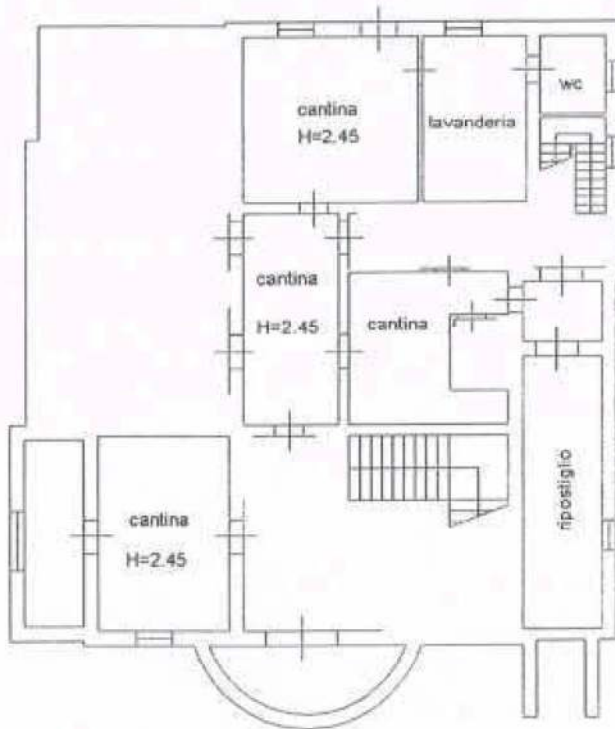

Antonio La Mura

Catasto dei fabbricati - Situazione al 25/11/2009 - Comune di BRESCIA(B157) - Foglio 148 Particella 56 - Subalterno 16 - Sub: 16
VIA PITTORI PAGLIA n. 12 piano: S1;

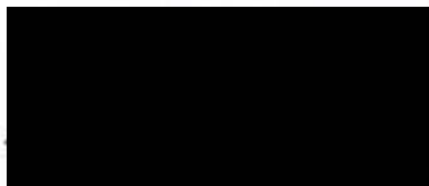
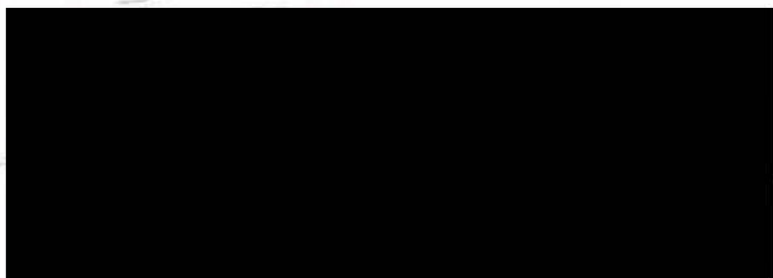

Ultima Planimetria2 in atti

**Agenzia del Territorio
CATASTO FABBRICATI
Ufficio Provinciale di
Brescia**

Dichiarazione protocollo n. BS0291035 del 03/08/2009

Planimetria di u.i.u. in Comune di Brescia

Via Pittori Paglia

civ. 12

Identificativi Catastali:

Sezione: NCT
Foglio: 148
Particella: 56
Subalterno: 14

Compilata da:
Marazzi Franco

Iscritto all'albo:
Geometri

Prov. Brescia

N. 2867

Scheda n. 1

Scala 1:200

Allegato C all'atto in data 25.11.2009 n. 35764/17238 di rep. Not. REBUFFONI

PIANO PRIMO

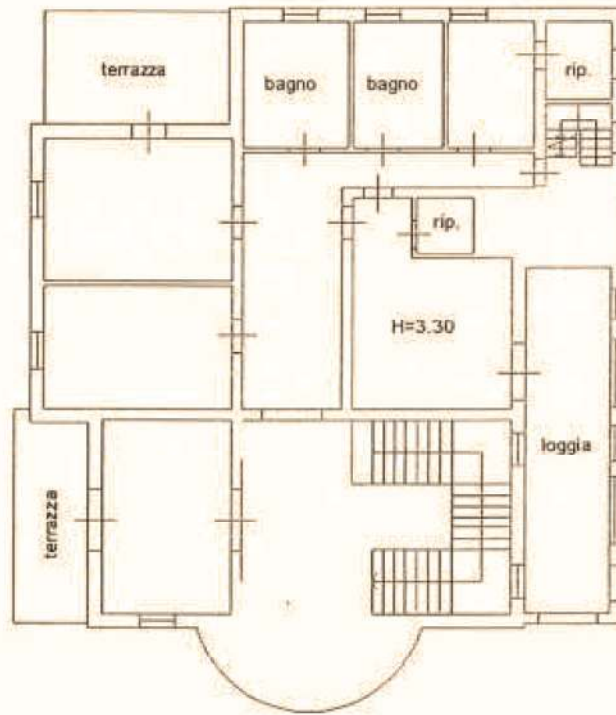

Antonello Marazzi



Catasto dei Fabbricati - Situazione al 25/11/2009 - Comune di BRESCIA (B157) - Foglio: 148 Particella: 56 - Subalterno: 14 - Sub: 14
VIA PITTORI PAGLIA n. 12 piano: 1;

Ultima Planimetria 2 in atti

Allegato all'atto in data 25.11.2009 n. 35702/PA238 di rep. Not. REBUFFONI

PIANO RIALZATO

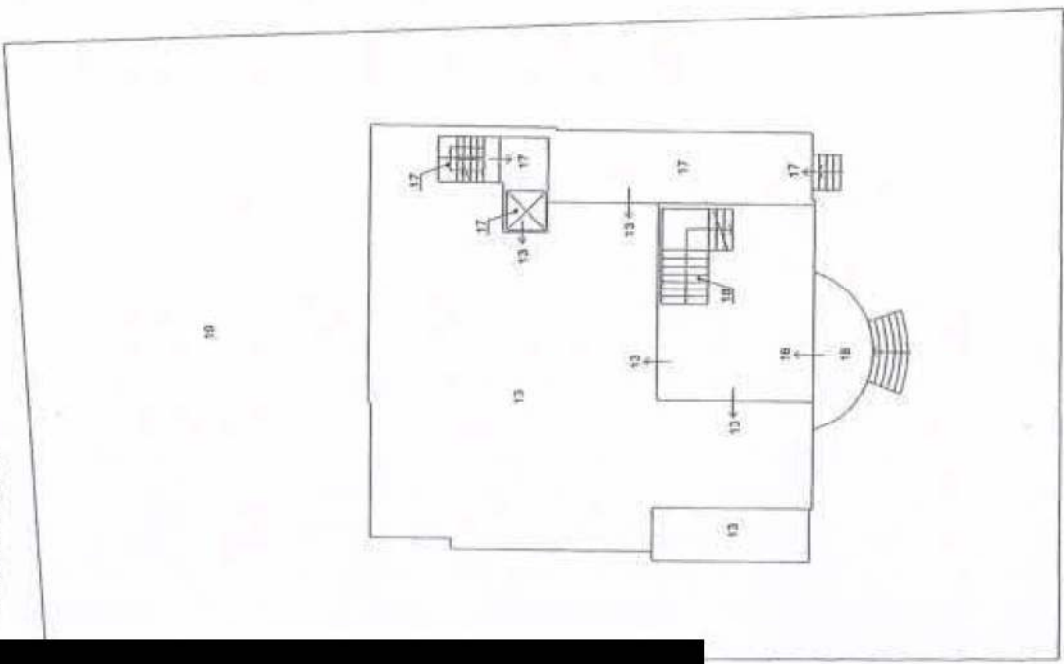

PIANO PRIMO

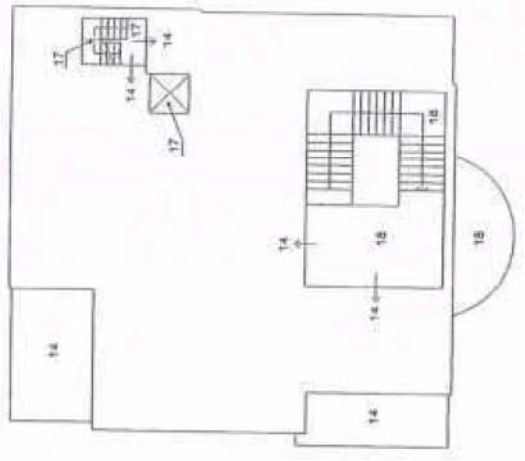

PIANO SECONDO

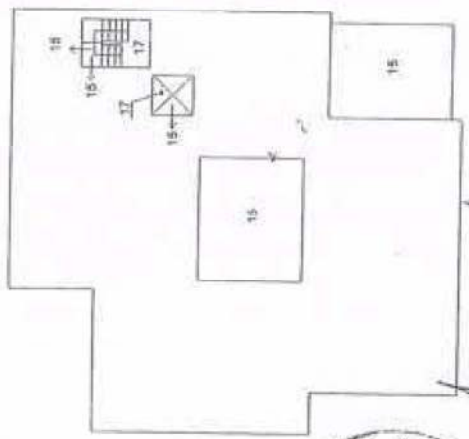

PIANO SEMINTERRATO

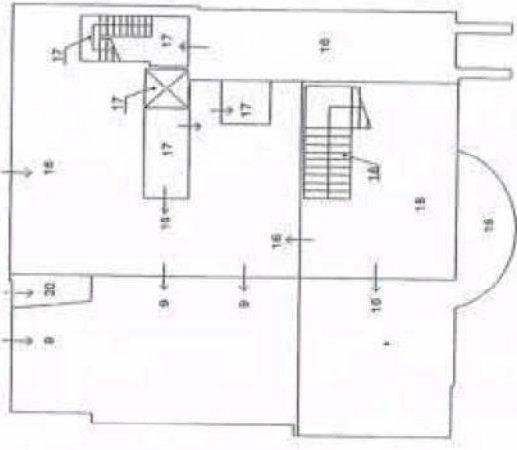

Autorella

Via Ritiro Paglia
 Nicola Donato

