

LOTTO NR.01



ELABORATO PLANIMETRICO	Compilate da: Grappoli Andrea	Iscritte all'albo: Geometri	Prev. Brescia	N. 05533
Comune di Darfo Boario Terme	Sezione: DAR	Foglio: 14	Particella: 11702	Fr. 008237 n. 28/01/2013 del
Dimostrazione grafica dei subalterni			Tipo Mappale n.	del
			Scala 1 : 200	

TAVOLA 1/2

PLANIMETRIA GENERALE

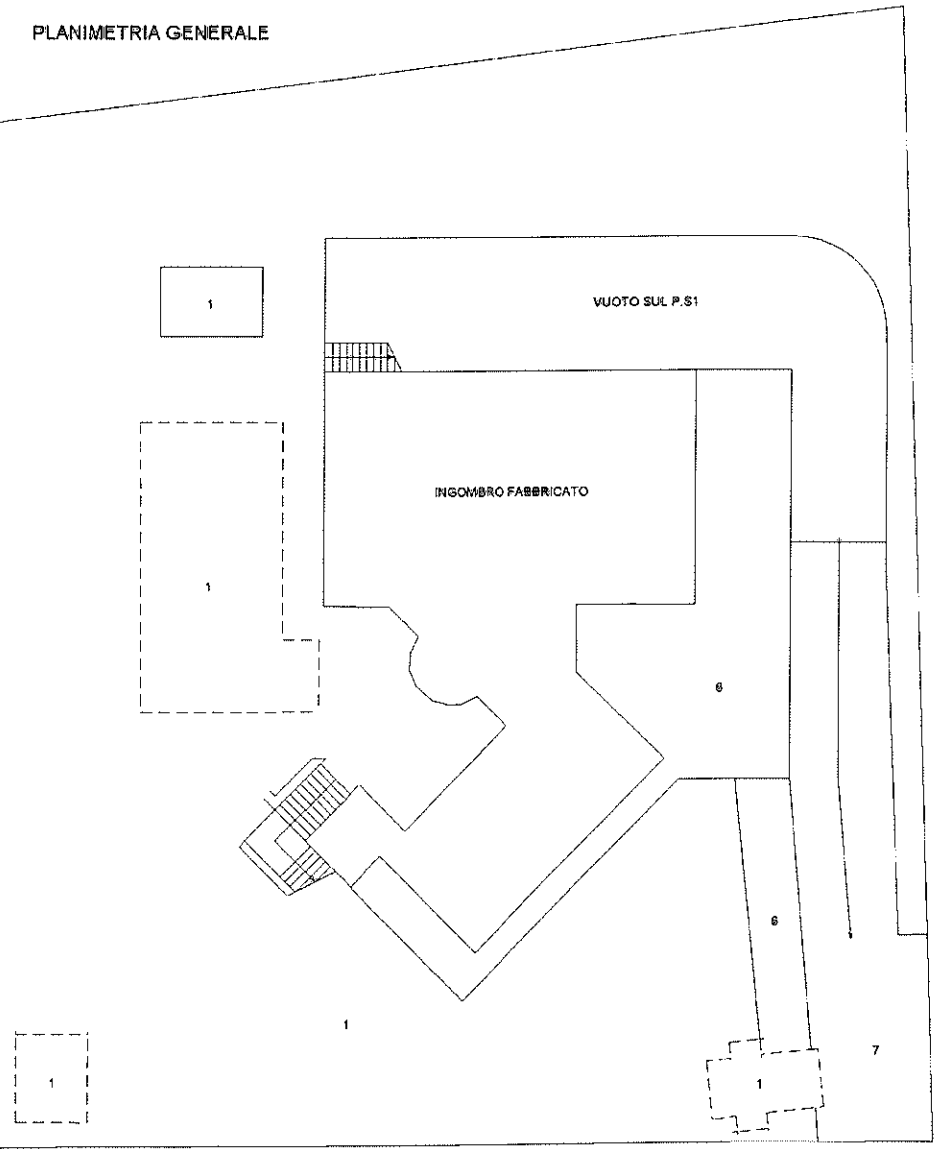

PIANO TERRA

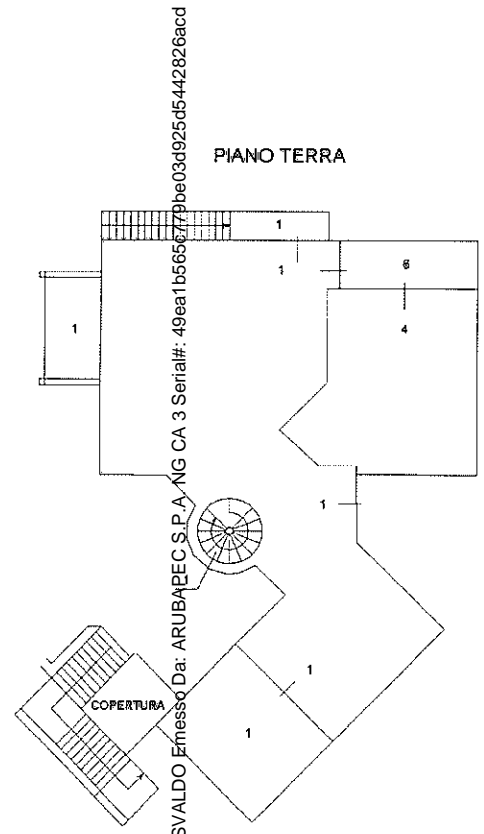

Ultima planimetria in atti
 Agenzia del Territorio
CATASTO FABBRICATI
 Provincia di Brescia
 Data: 01/12/2017 - n. T220438 - Richiedente: Telematico
 Totale schede: 5 - Formato di acquisizione: A3(297x420) - Formato stampa richiesto: A4(210x297) - Fattore di scala non utilizzabile

**Agenzia del Territorio
CATASTO FABBRICATI
Ufficio Provinciale di
Brescia**

ELABORATO PLANIMETRICO
Compilato da:
Grappoli Andrea
Iscritto all'albo:
Geometri
Prov. Brescia N. 05533

Comune di Darfo Boario Terme
Sezione: DAR Foglio: 14 Particella: 11702

Protocollo n. BS0023727 del 28/01/2013
Tipo Mappale n. del

Dimostrazione grafica dei subalterni Scala 1 : 200

TAVOLA 2/2

PIANO INTERRATO

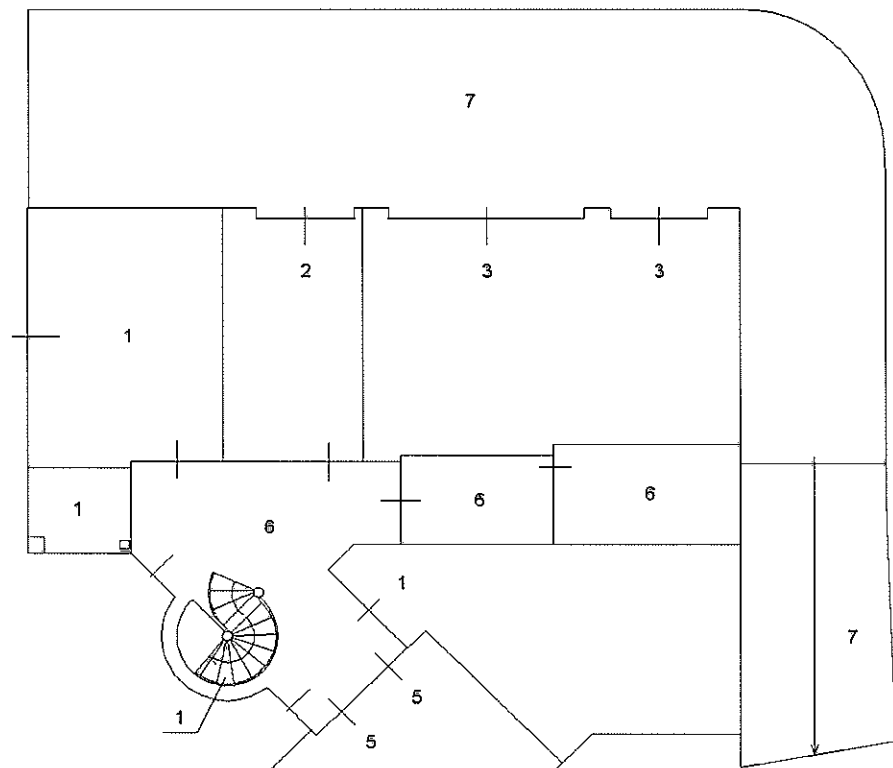

PIANO PRIMO

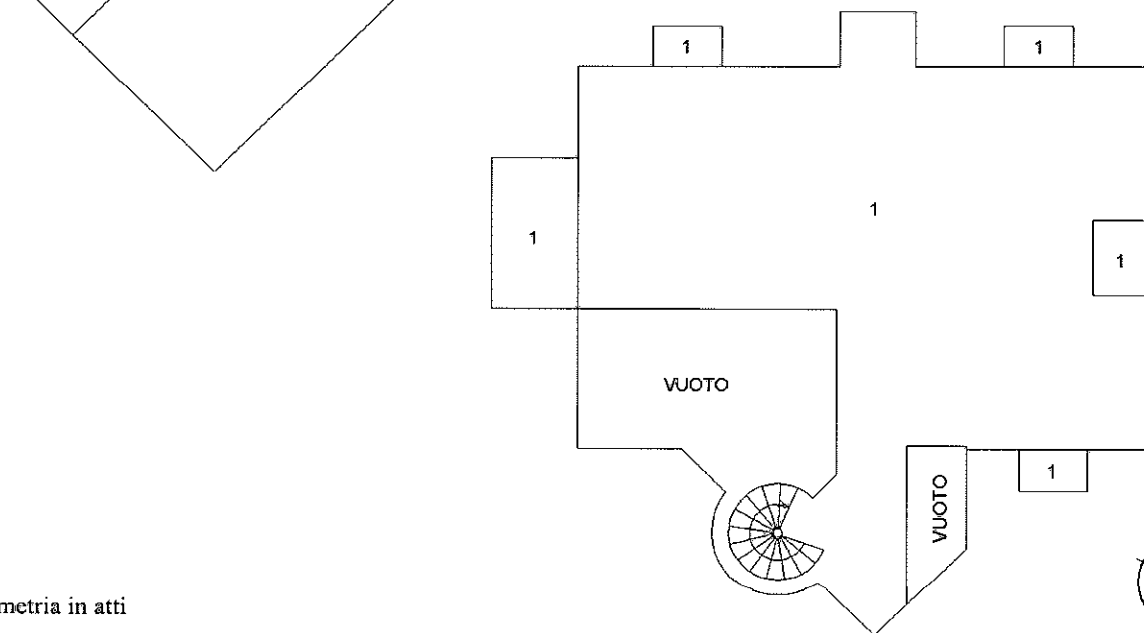

Ultima planimetria in atti

Catasto dei Fabbricati - Situazione al 01/12/2017 - Comune di DARFO BOARIO TERME (D251) - < Sez.Urb.: DAR - Foglio: 14 - Particella: 11702 - Elaborato planimetrico >

Firmato Da: RONCHI OSVALDO Emesso Da: ARUBAPEC S.P.A. NG CA 3 Serial#: 49ea1b566c779be030925d5442826acc

**Agenzia del Territorio
CATASTO FABBRICATI**
Ufficio provinciale di
Brescia

Declarazione protocoalle n. BS0023727 del 28/01/2013
Planimetria di u.i.u. in Comune di Darfo Boario Terme
Via Dei Chiosi Delle Fucine civ. SNC

Identificativi Catastali:
Sezione: DAR
Foglio: 14
Particella: 11702
Subalterno: 1

Compilata da:
Grappelli Andrea
Iscritte all'albo:
Geometri
Prov. Brescia n. 05533

Data: 04/12/2017 - n. T227425 - Richiedente: RNCSLD655198157Y
Totale schede: 2 - Foglio: 14 - Particella: 11702 - Subalterno: 1
Ultima planimetria: 04/12/2017 - Firmato da: ALESSANDRO VOLTA SNC piano: T-S1-1;

n. 1 Scala 1: 200

TAVOLA 1/2

PLANIMETRIA GENERALE

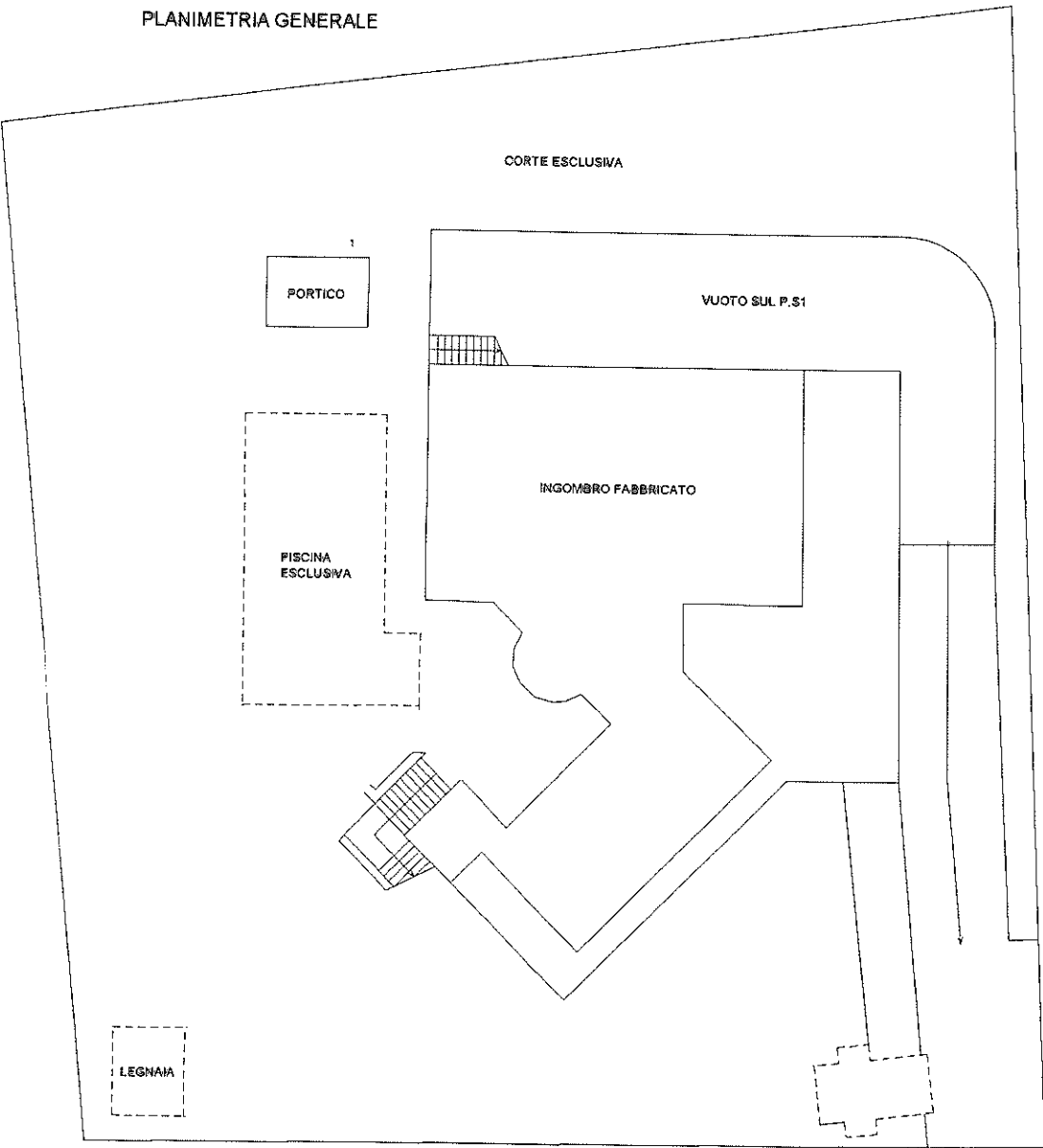

PIANO TERRA

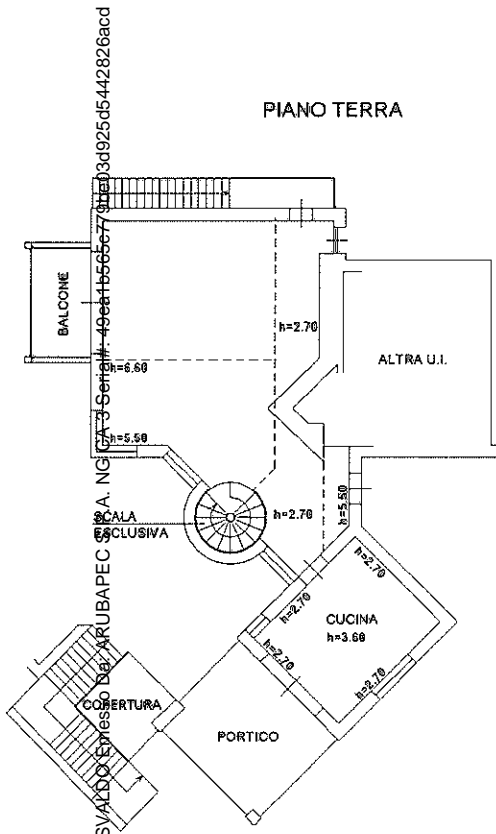

PIANO INTERRATO

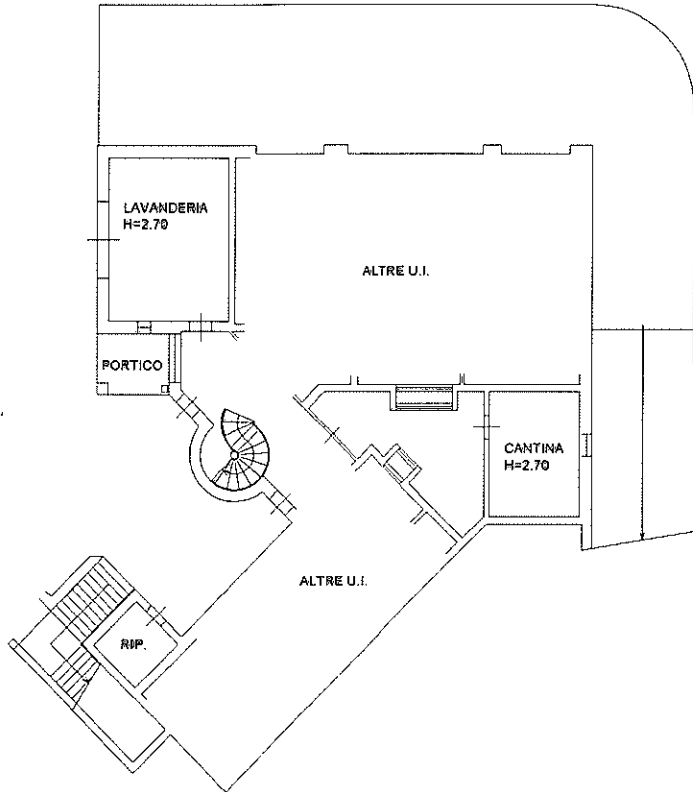

PIANO PRIMO

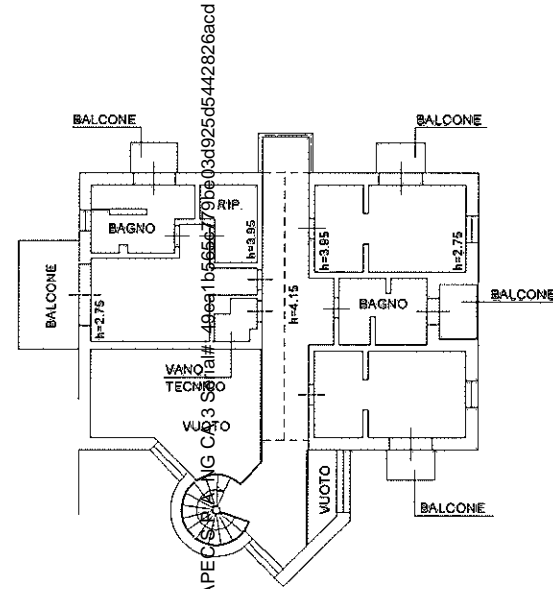

Firmato Da: RONCHI OSVALDO Emesso Da: ARUBAPECS

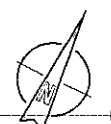

Data: 04/12/2017
 Totale schede: 2
 Ultima planimetria: 05-11-2017
 n. 1727425 - Richiedente: RNCSLD65519B157Y
 Formato di acquisizione: A3(297x420) - Formato stampa richiesto: A3(297x420)

Data: 04/12/2017 - n. 1727425 - Richiedente: RNCSLD65519B157Y

Agenzia del Territorio
CATASTO FABBRICATI
Ufficio Provinciale di
Brescia

Dichiarazione protocolla n. BS0023727 del 28/01/2013	
Planimetria di u.i.u. in Comune di Darfo Boario Terme	
Via Dei Chiesi Belle Fucine	civ. SNC
Identificativi Catastali:	Compilata da:
Sezione: DAR	Grappoli Andrea
Foglio: 14	Iscritte all'albe:
Particella: 11702	Geometri
Subalterno: 2	Prov. Brescia
	N. 5533

Scheda n. 1 Scala 1:200

PIANO INTERRATO

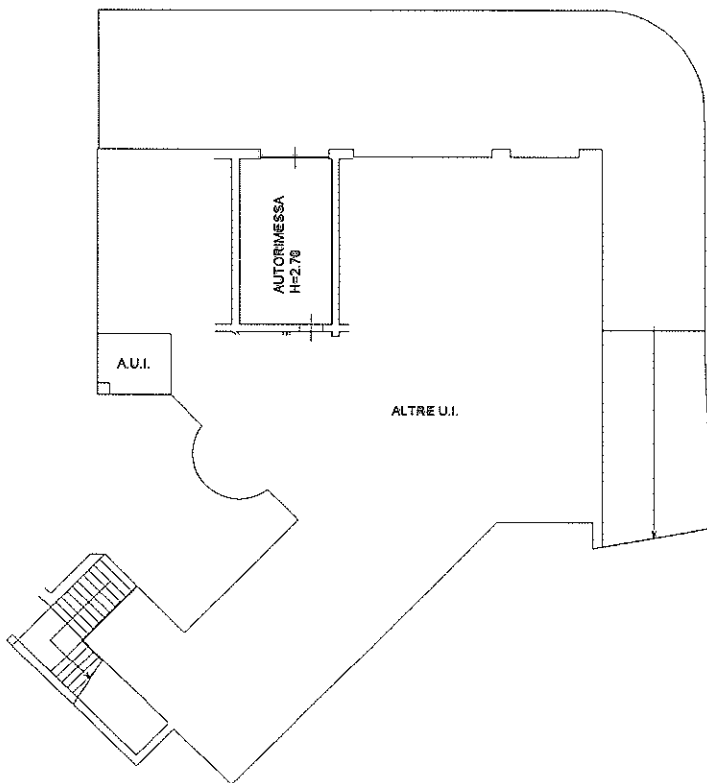

Catasto dei Fabbricati - Situazione al 04/12/2017 - Comune di DARFO BOARIO TERME (D251) - < Sez.Urb.: DAR - Foglio: 14 - Particella: 11702, subalterno: 2 >
Pitagora SPA - PIANO FABBRICATI Emesso Da: ARUBAPEC S.P.A. NG CA 3 Serial#: 49ea1b566c779be030925d5442826acc



Agenzia del Territorio
CATASTO FABBRICATI
Ufficio Provinciale di
Brescia

Dichiarazione protocella n. BS0023727 del 28/01/2013	
Planimetria di u.i.u. in Comune di Darfo Boario Terme	
Via Dei Chiosi Delle Fucine	civ. SNC
Identificativi Catastali:	Compilata da:
Sezione: DAR	Grappelli Andrea
Foglio: 14	Iscritte all'albo: Geometri
Particella: 11702	Prev. Brescia
Subalterno: 3	N. 5533

Scheda n. 1 Scala 1:200

PIANO INTERRATO

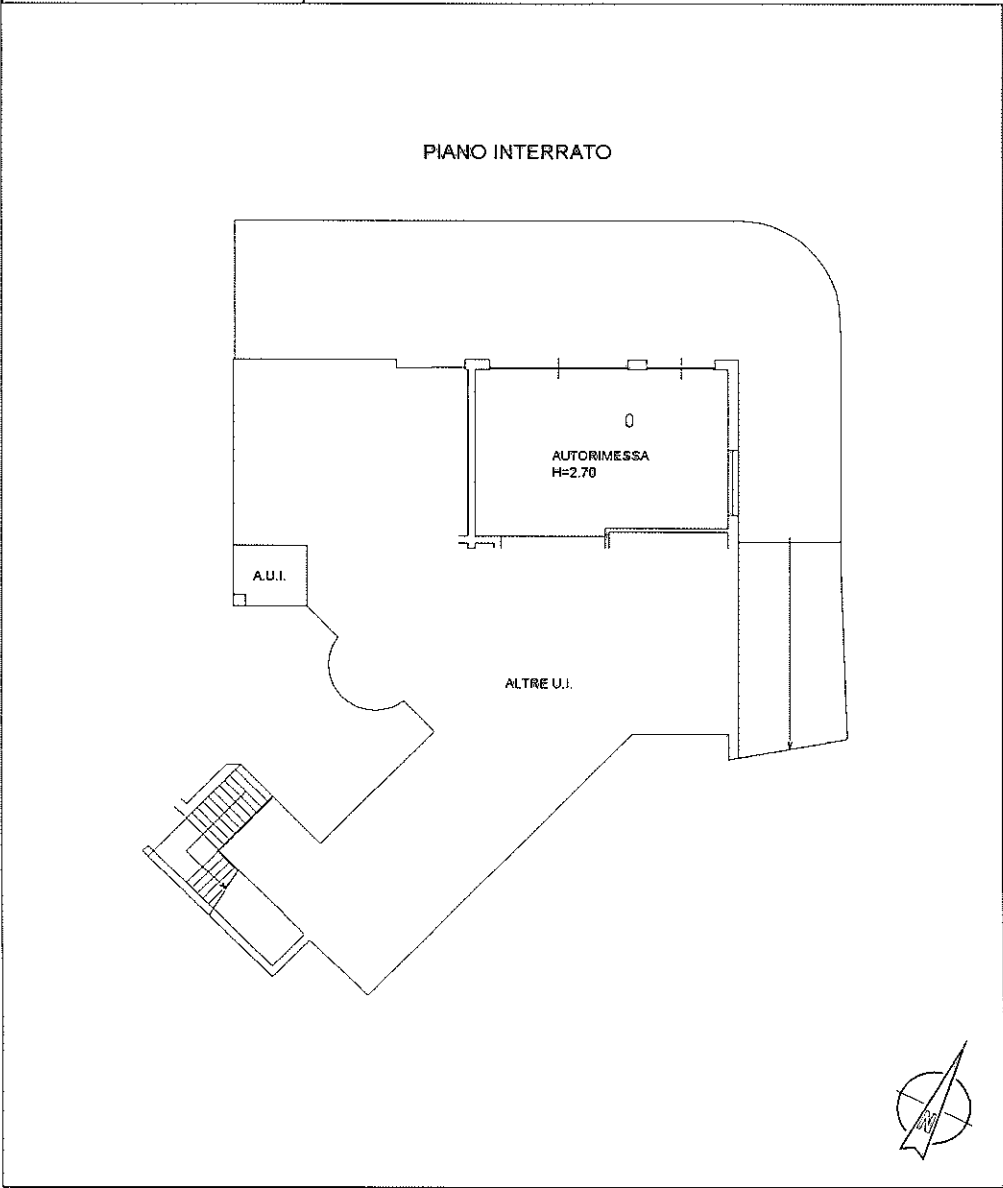

Catasto dei Fabbricati - Situazione al 04/12/2017 - Comune di DARFO BOARIO TERME (D251) - < Sez.Urb.: DAR - Foglio: 14 - Particella: 11702 - Subalterno: 3 - Firmato da: RONCHI OSVALDO Emesso Da: ARUBAPEC S.P.A. NG CA 3 Serial#: 49ea1b566c779be030925d5442826acc



**Agenzia del Territorio
CATASTO FABBRICATI
Ufficio Provinciale di
Brescia**

Dichiarazione proteselle n. BS0023727 del 28/01/2013 Planimetria di u.i.u. in Comune di Darfo Boario Terme Via Dei Chiesi Belle Fucine civ. SMC	
Identificativi Catastali: Serie: DAR Foglio: 14 Particella: 11702 Subaltorno: 4	Compilata da: Grappoli Andrea Iscritte all'albo: Geometri Prov. Brescia N. 05533

Scheda n. 1 Scala 1:200

PIANO TERRA

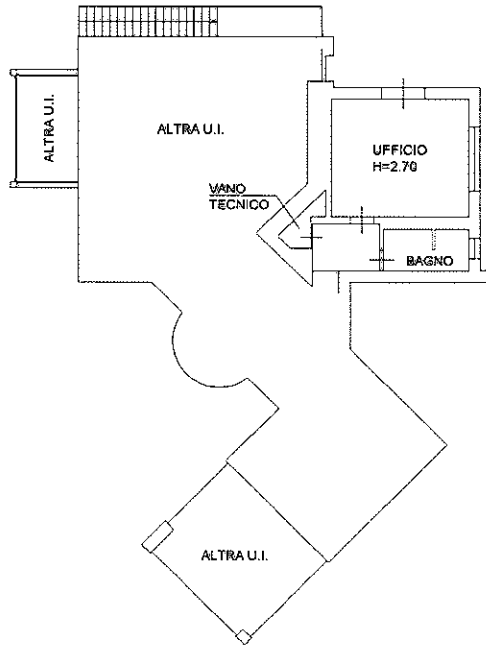

Catasto dei Fabbricati - Situazione al 04/12/2017 - Comune di DARFO BOARIO TERME (D251) - < Sez.Urb.: DAR - Foglio: 14 - Particella: 11702 - Subaltorno: 4 -
Firmato elettronicamente da: ARUBAPEC S.P.A. NG CA 3 Serial#: 49ea1b566c779be030925d5442826acc



Agenzia del Territorio
CATASTO FABBRICATI
Ufficio Provinciale di
Brescia

Dichiarazione protocolla n. BS0023727 del 28/01/2013	
Planimetria di u.i.u. in Comune di Darfo Boario Terme	
Via Dei Chiosi Delle Fucine	civ. SNC
Identificativi Catastali:	Compilata da:
Sezione: DAR	Grappoli Andrea
Foglio: 14	Iscritte all'albe:
Particella: 11702	Geometri
Subaltorno: 5	Prov. Brescia
	N. 05533

Scheda n. 1 Scala 1:200

PIANO INTERRATO

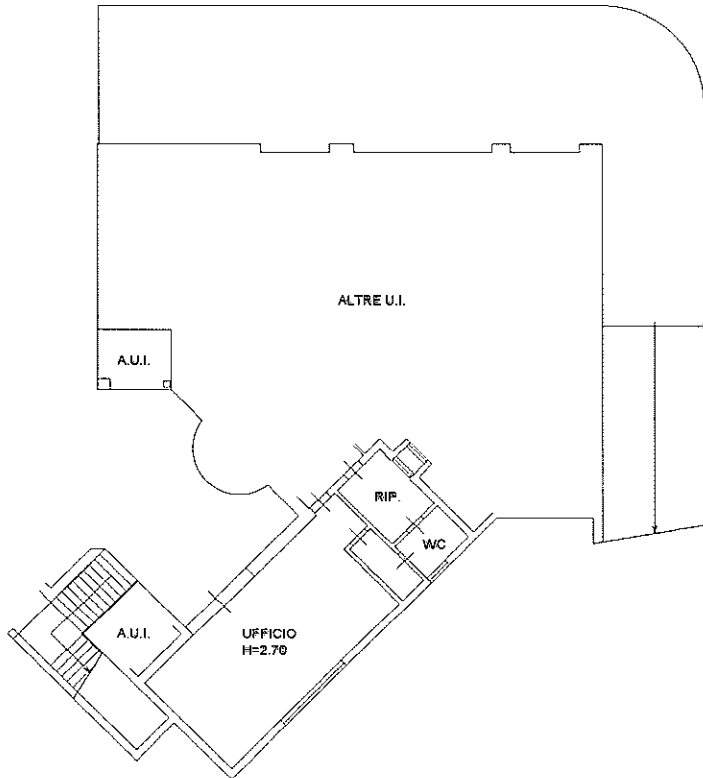

Catasto dei Fabbricati - Situazione al 04/12/2017 - Comune di DARFO BOARIO TERME (D251) - < Sez.Urb.: DAR - Foglio: 14 - Particella: 11702, n. foglio: 5 >
Firmato digitalmente da ARUBAPEC S.P.A. NG CA 3 Serial#: 49ea1b566c779be030925d5442826acc

