

**ALLEGATO N° 2**  
**(Planimetrie Catastali)**

MODULARIO  
F. rig. rend. 407



MINISTERO DELLE FINANZE  
DIREZIONE GENERALE DEL CATASTO E DEI SS.TT.EE.

# CATASTO EDILIZIO URBANO (RDL 13-4-1939, n. 652)

MOD. BN (CEU)

LIRE  
385

Planimetria di u.i.u. in Comune di CAPRIOLO via DANTE ALIGHIERI civ. \_\_\_\_\_

## PLANIMETRIA GENERALE

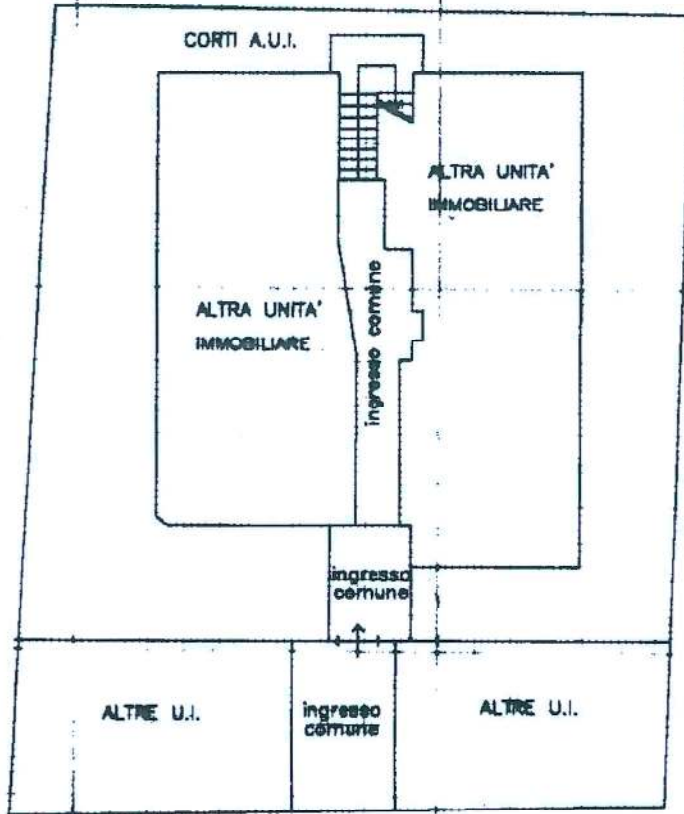

VIA DANTE ALIGHIERI

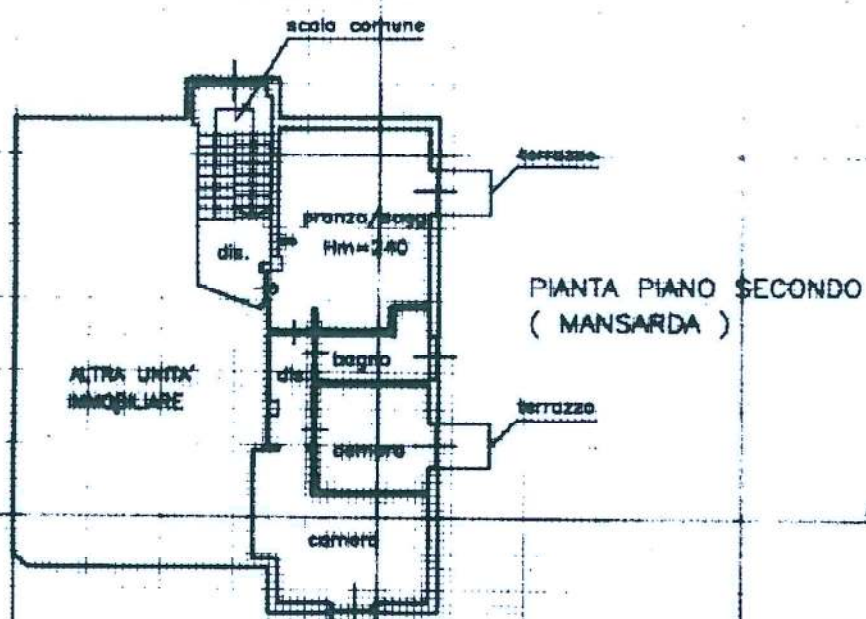

## PIANTA PIANO SECONDO (MANSARDA)

ORIENTAMENTO



SCALA DI 1:200

Dichiarazione di N.C.   
Duplicata di pianificazione

Compilata da ARCH. SCALVINI MAURIZIO  
(Titolo, cognome e nome)

RISERVATO ALL'UFFICIO



MODULARIO  
F. rig. rend. 487



MINISTERO DELLE FINANZE  
DIREZIONE GENERALE DEL CATASTO E DEI SS.TT.EE.

# CATASTO EDILIZIO URBANO

(RDL 13-4-1939, n. 652)

(VEH... 0000)  
DL 30/04/1997 PROT N. MOD. 85 (CEU)  
114150/00  
LIRE 385

Planimetria di u.i.u. in Comune di CAPRIOLO via DANTE ALIGHIERI civ. ....

## PLANIMETRIA GENERALE

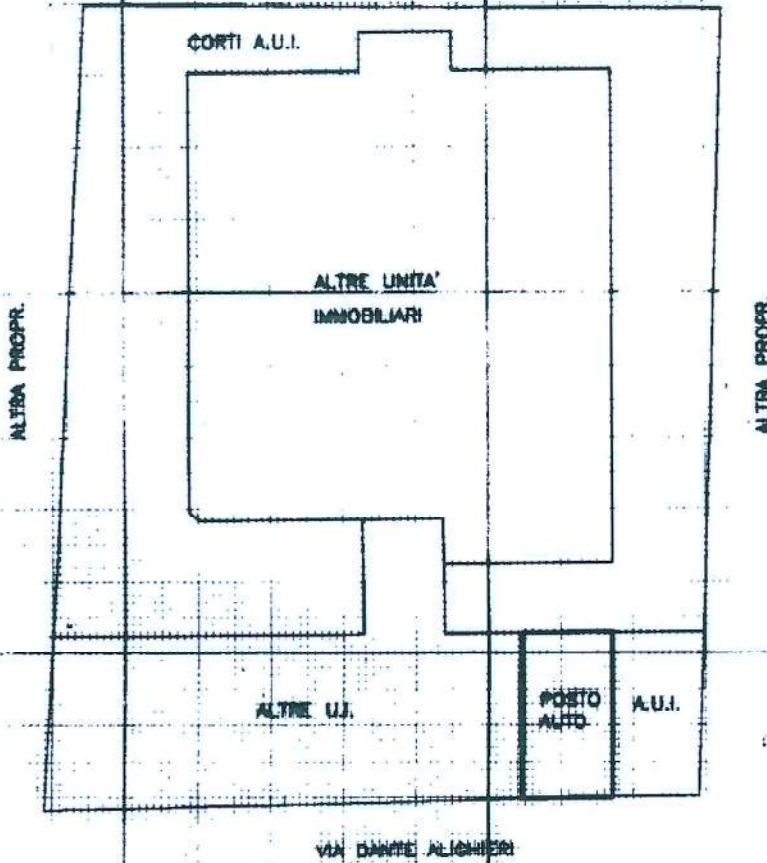

ORIENTAMENTO



SCALA DI 1: 200

Catasto dei Fabbricati - Situazione al 22/01/2019 - Comune di CAPRIOLO (B711) - < Sez.Urb.: NCT - Foglio: 7 - Particella: 148 - Subalterno: 6 >  
VI DANTE ALIGHIERI piano: 1

Dichiarazione di N.C.   
Dichiarazione di variazione

Compilata dal ARCH. SCALVINI MAURIZIO  
(Titolo, cognome e nome)

RISERVATO ALL'UFFICIO

Data presentazione: 31/07/2000 - Data: 22/01/2019 - n. T188443 - Richiedente: RSAMRC64C13B157A  
Identificativi catastali: Iscritto all'albo de ARCHITETTI della provincia di BRESCIA n. 1524  
F. 148 sub. 6  
data 15/01/2019



123470

