

ALLEGATO 2
DOCUMENTAZIONE CATASTALE





N=5042600

E=1594400

15-Set-2022 14.25.14
15-Set-2022 14.25.14
Dimensione cornice: 267.000 x 189.000 met/protocollo pratica T220177/2022

Comune: (BS) BRESCIA
Foglio: 166

1 Particella: 93

Firmato Da: TONELLI BRUNO Emesso Da: ARUBAPEC S.P.A. NG CA 3 Serial#: 5bb66b35a51e8c64b963f77504929ef9

**Agenzia delle Entrate
CATASTO FABBRICATI
Ufficio Provinciale di
Brescia**

ELABORATO PLANIMETRICO	
Compilato da: Bertuzzi Giacomo	
Iscritto all'albo: Geometri	
Prov. Brescia	N. 5013

Comune di Brescia	Protocollo n. BS0010887 del 04/02/2021
Sezione: NCT Foglio: 166 Particella: 93	Tipo Mappale n. del
Dimostrazione grafica dei subalterni Scala 1 : 500	

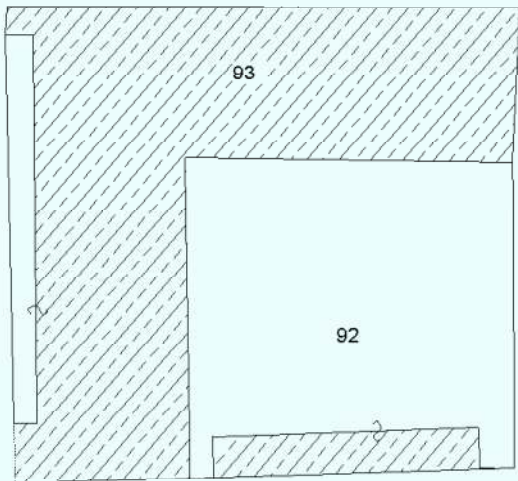

ESTRATTO DESUNTO DAL
T.M. n. 301294/05

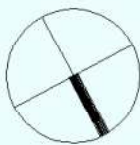

Piano secondo interrato

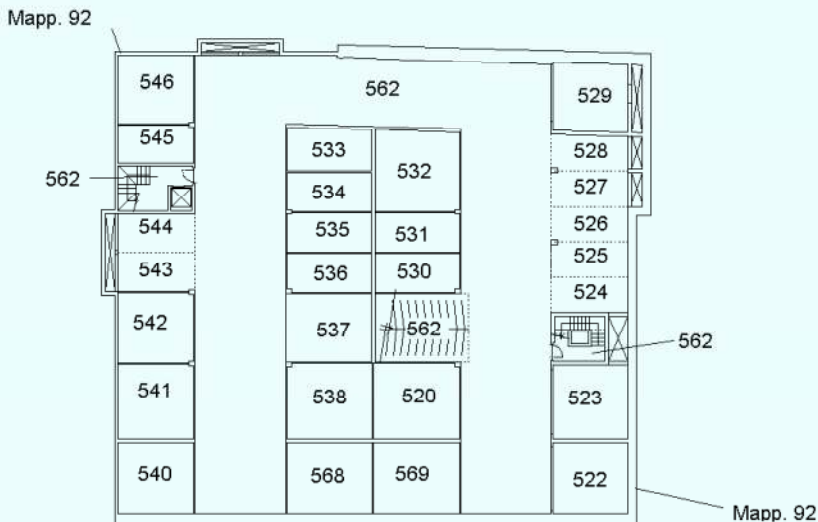

Ultima planimetria in atti



**Agenzia delle Entrate
CATASTO FABBRICATI
Ufficio Provinciale di
Brescia**

ELABORATO PLANIMETRICO

Compilato da:
Bertuzzi Giacomo

Iscritto all'albo:
Geometri

Prov. Brescia

N. 5013

Comune di Brescia

Sezione: NCT Foglio: 166

Particella: 93

Protocollo n. BS0010887 del 04/02/2021

Tipo Mappale n. del

Dimostrazione grafica dei subalterni

Scala 1 : 500

Piano Terra

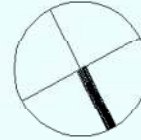

Mapp. 93

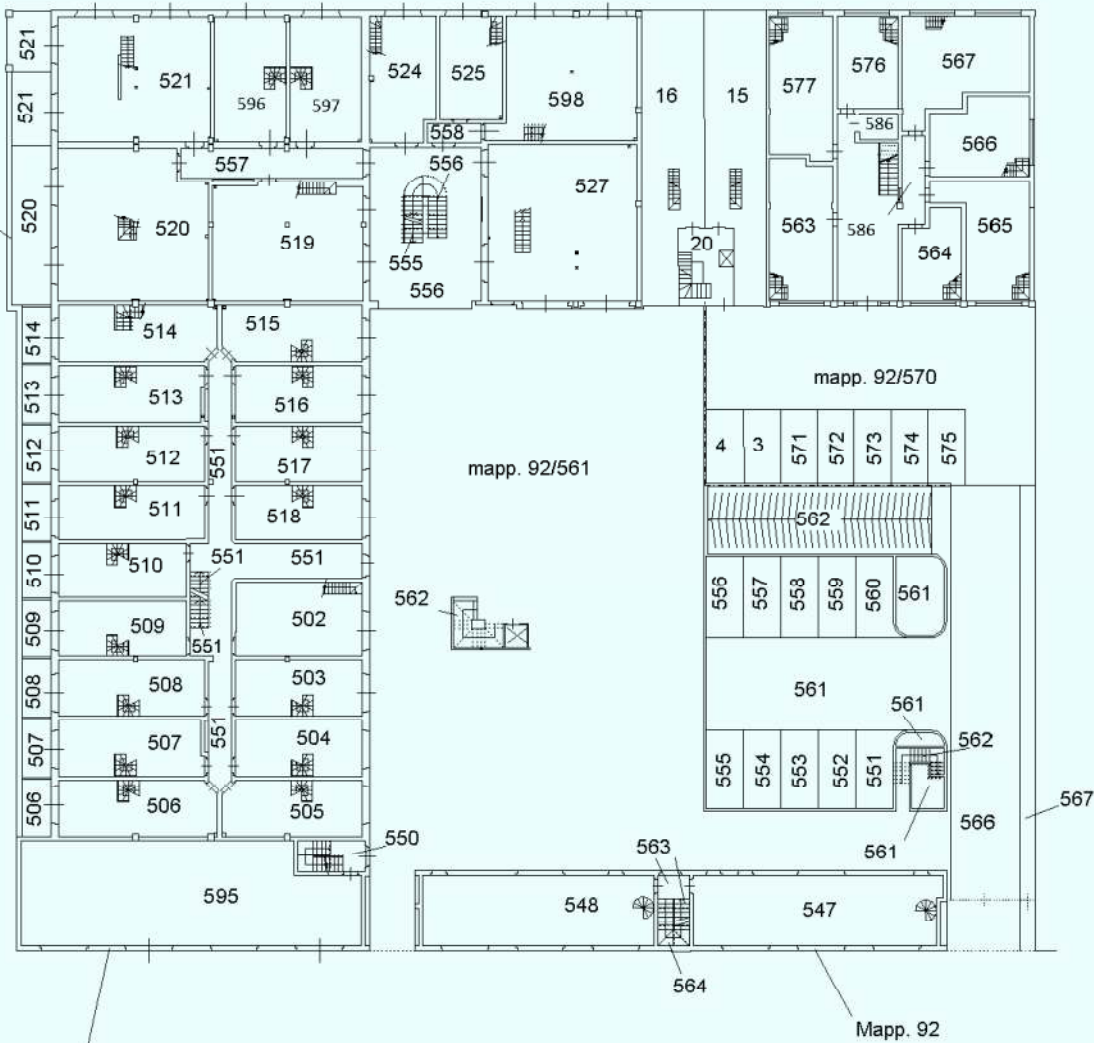

Mapp. 93

Mapp. 92

Ultima planimetria in atti



Agenzia delle Entrate
CATASTO FABBRICATI
Ufficio Provinciale di
Brescia

ELABORATO PLANIMETRICO	
Compilato da: Bertuzzi Giacomo	
Iscritto all'albo: Geometri	
Prov. Brescia	N. 5013

Comune di Brescia	Protocollo n. BS0010887 del 04/02/2021
Sezione: NCT Foglio: 166 Particella: 93	Tipo Mappale n. del
Dimostrazione grafica dei subalterni	Scala 1 : 500

Piano soppalco del Piano Terra

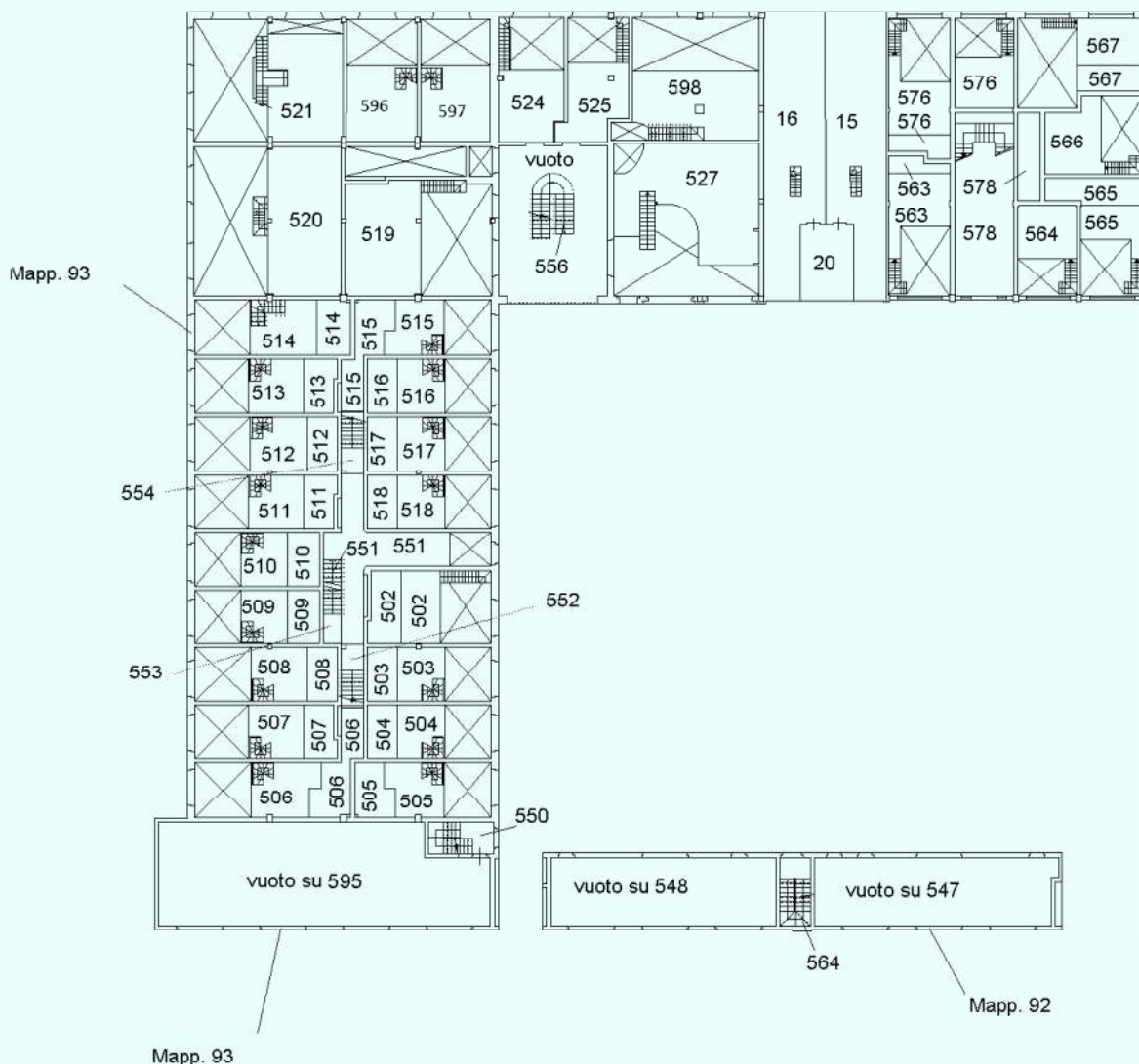
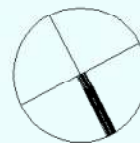

Ultima planimetria in atti



Agenzia delle Entrate
CATASTO FABBRICATI
Ufficio Provinciale di
Brescia

ELABORATO PLANIMETRICO	
Compilato da:	Bertuzzi Giacomo
Iscritto all'albo:	Geometri
Prov. Brescia	N. 5013

Comune di Brescia	Protocollo n. BS0010887 del 04/02/2021
Sezione: NCT Foglio: 166 Particella: 93	Tipo Mappale n. del
Dimostrazione grafica dei subalterni	Scala 1 : 500

Piano primo interrato

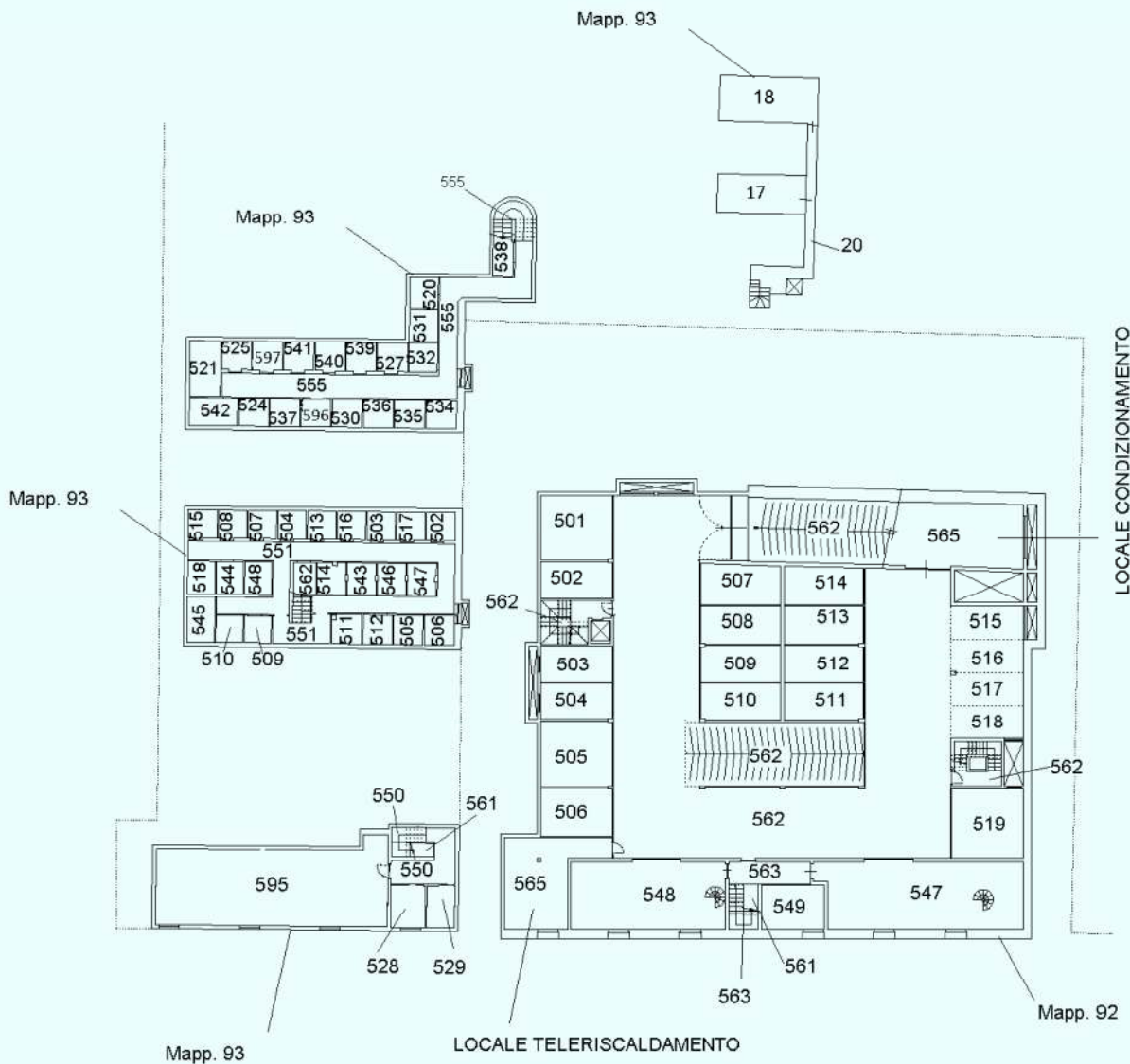
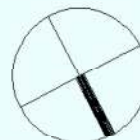

Ultima planimetria in atti



**Agenzia delle Entrate
CATASTO FABBRICATI
Ufficio Provinciale di
Brescia**

ELABORATO PLANIMETRICO	
Compilato da: Bertuzzi Giacomo	
Iscritto all'albo: Geometri	
Prov. Brescia	N. 5013

Comune di Brescia	Protocollo n. BS0010887 del 04/02/2021
Sezione: NCT Foglio: 166 Particella: 93	Tipo Mappale n. del
Dimostrazione grafica dei subalterni	Scala 1 : 500

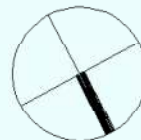

Piano Primo

Mapp. 93

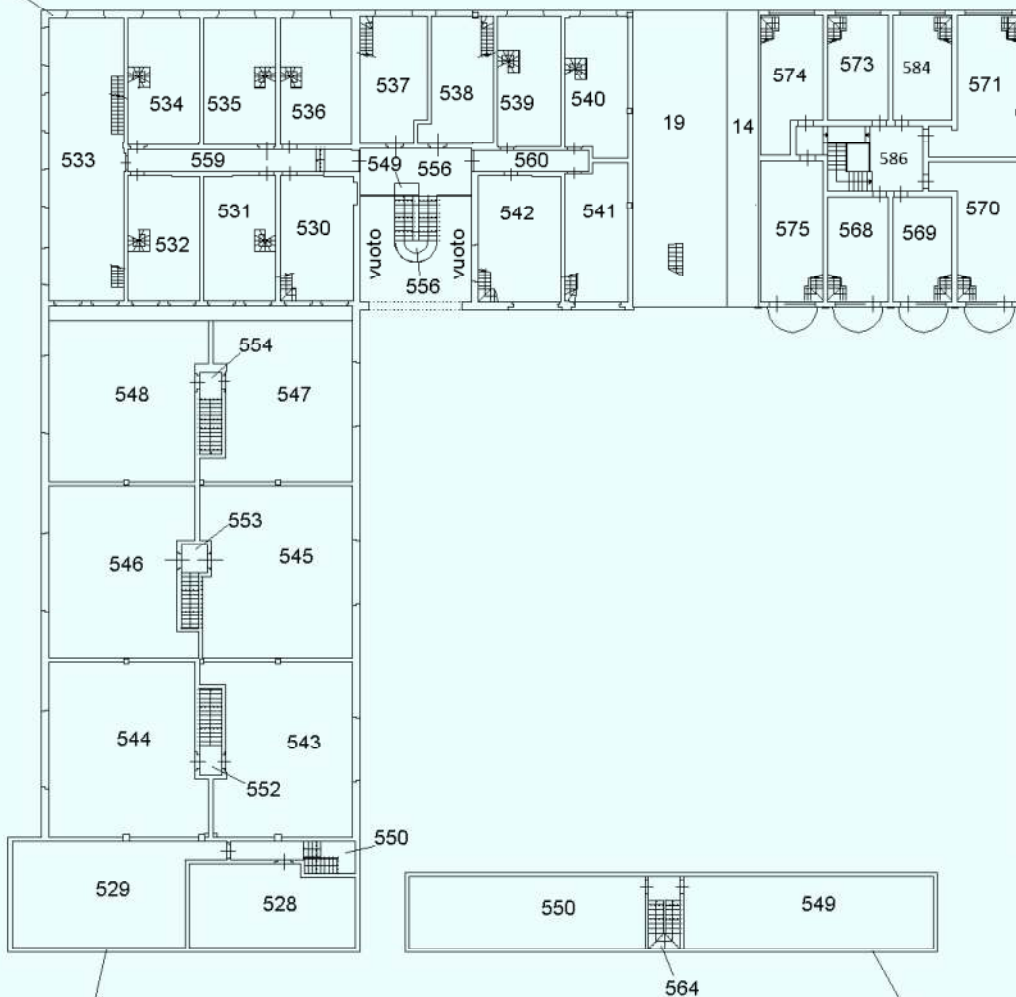

Mapp. 93

Mapp. 92

Ultima planimetria in atti



Agenzia delle Entrate
CATASTO FABBRICATI
Ufficio Provinciale di
Brescia

ELABORATO PLANIMETRICO	
Compilato da: Bertuzzi Giacomo	
Iscritto all'albo: Geometri	
Prov. Brescia	N. 5013

Comune di Brescia	Protocollo n. BS0010887 del 04/02/2021
Sezione: NCT Foglio: 166 Particella: 93	Tipo Mappale n. del
Dimostrazione grafica dei subalterni	Scala 1 : 500

Piano soppalco del Piano Primo

Mapp. 93

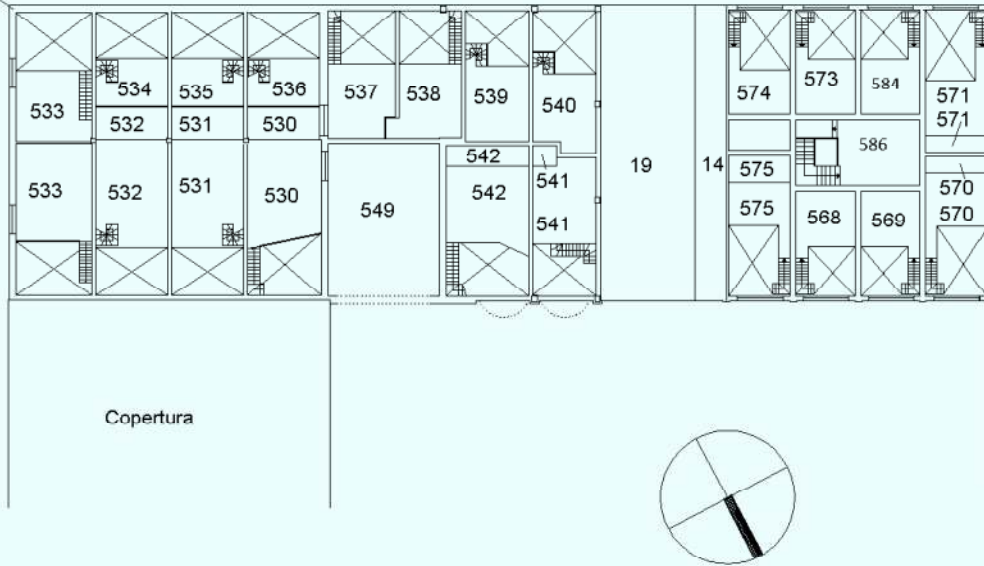

Ultima planimetria in atti



ACCERTAMENTO DELLA PROPRIETÀ IMMOBILIARE URBANA ELENCO DEI SUBALTERNI ASSEGNATI

Comune BRESCIA	Sezione NCT	Foglio 166	Particella 46	Tipo mappale	del:
-------------------	----------------	---------------	------------------	--------------	------

Sub	UBICAZIONE via/piazza	n.civ	Piani	Scala	Int	DESCRIZIONE
						SOPPRESSO

Comune BRESCIA	Sezione NCT	Foglio 166	Particella 90	Tipo mappale	del:
-------------------	----------------	---------------	------------------	--------------	------

Sub	UBICAZIONE via/piazza	n.civ	Piani	Scala	Int	DESCRIZIONE
						SOPPRESSO

Comune BRESCIA	Sezione NCT	Foglio 166	Particella 91	Tipo mappale	del:
-------------------	----------------	---------------	------------------	--------------	------

Sub	UBICAZIONE via/piazza	n.civ	Piani	Scala	Int	DESCRIZIONE
						SOPPRESSO

Comune BRESCIA	Sezione NCT	Foglio 166	Particella 92	Tipo mappale	del:
-------------------	----------------	---------------	------------------	--------------	------

Sub	UBICAZIONE via/piazza	n.civ	Piani	Scala	Int	DESCRIZIONE
1						SOPPRESSO
2						SOPPRESSO
3	via sardegna		T			POSTO AUTO SCOPERTO
4	via sardegna		T			POSTO AUTO SCOPERTO
5						SOPPRESSO
501	via sardegna		S1			AUTORIMESSA
502	via sardegna		S1			AUTORIMESSA
503	via sardegna		S1			AUTORIMESSA
504	via sardegna		S1			AUTORIMESSA
505	via sardegna		S1			AUTORIMESSA



506	via sardegna		S1		AUTORIMESSA
507	via sardegna		S1		AUTORIMESSA
508	via sardegna		S1		AUTORIMESSA
509	via sardegna		S1		AUTORIMESSA
510	via sardegna		S1		AUTORIMESSA
511	via sardegna		S1		AUTORIMESSA
512	via sardegna		S1		AUTORIMESSA
513	via sardegna		S1		AUTORIMESSA
514	via sardegna		S1		AUTORIMESSA
515	via sardegna		S1		POSTO AUTO COPERTO
516	via sardegna		S1		POSTO AUTO COPERTO
517	via sardegna		S1		POSTO AUTO COPERTO
518	via sardegna		S1		POSTO AUTO COPERTO
519	via sardegna		S1		AUTORIMESSA
520	via sardegna		S2		AUTORIMESSA
521					SOPPRESSO
522	via sardegna		S2		AUTORIMESSA
523	via sardegna		S2		AUTORIMESSA
524	via sardegna		S2		POSTO AUTO COPERTO
525	via sardegna		S2		POSTO AUTO COPERTO
526	via sardegna		S2		POSTO AUTO COPERTO
527	via sardegna		S2		POSTO AUTO COPERTO
528	via sardegna		S2		LOCALE DI DEPOSITO
529	via sardegna		S2		AUTORIMESSA
530	via sardegna		S2		AUTORIMESSA
531	via sardegna		S2		AUTORIMESSA
532	via sardegna		S2		AUTORIMESSA
533	via sardegna		S2		AUTORIMESSA
534	via sardegna		S2		AUTORIMESSA
535	via sardegna		S2		AUTORIMESSA
536	via sardegna		S2		AUTORIMESSA
537	via sardegna		S2		LOCALE DI DEPOSITO
538	via sardegna		S2		AUTORIMESSA
539					SOPPRESSO
540	via sardegna		S2		AUTORIMESSA
541	via sardegna		S2		AUTORIMESSA
542	via sardegna		S2		AUTORIMESSA
543	via sardegna		S2		POSTO AUTO COPERTO
544	via sardegna		S2		POSTO AUTO COPERTO
545	via sardegna		S2		AUTORIMESSA
546	via sardegna		S2		AUTORIMESSA
547	via sardegna		T-S1		NEGOZIO
548	via sardegna		T-S1		NEGOZIO
549	via sardegna		S1-1		ABITAZIONE DI TIPO CIVILE



550	via sardegna		1		ABITAZIONE DI TIPO CIVILE
551	via sardegna		T		POSTO AUTO SCOPERTO
552	via sardegna		T		POSTO AUTO SCOPERTO
553	via sardegna		T		POSTO AUTO SCOPERTO
554	via sardegna		T		POSTO AUTO SCOPERTO
555	via sardegna		T		POSTO AUTO SCOPERTO
556	via sardegna		T		POSTO AUTO SCOPERTO
557	via sardegna		T		POSTO AUTO SCOPERTO
558	via sardegna		T		POSTO AUTO SCOPERTO
559	via sardegna		T		POSTO AUTO SCOPERTO
560	via sardegna		T		POSTO AUTO SCOPERTO
561	via sardegna		T-S1		BCNC (CORTE E RIP.) COMUNE AL MAPP. 92 SUBB. DA 501 A 520, DA 524 A 538, DA 540 A 560, AL 568 E 569 E AL MAPP. 93 SUBB. DA 502 A 549 E AI SUBB. 561, 562, 595, 597,598
562	via sardegna		S2 - S1-T		BCNC (RAMPE, CORSELLI, SCALE E ASCENSORI) COMUNE AL MAPP. 92 SUBB. DA 501 A 520, DA 524 A 538, DA 540 A 546, AL 568 E 569 E 596 E 597 E 598
563	via sardegna		S1-T		BCNC (VANO SCALE DA P.S1 A P.T.) COMUNE AL MAPP. 92 SUBB. DA 501 A 520, DA 524 A 538, DA 540 A 550, AL 568 E 569 E 596 E 597 E 598
564	via sardegna		T-1		BCNC (VANO SCALE DA P.T. A P.1) COMUNE AL MAPP. 92 SUBB. 549 E 550
565	via sardegna		S1		BCNC (LOCALI TECNICI) COMUNE AL MAPP. 92 SUBB. DA 547 A 550 E AL MAPP. 93 SUBB. DA 502 A 549 E 595 E 596 E 597 E 598
566	via sardegna		T		BCNC (CORTE) COMUNE AL MAPP. 92 SUBB. DA 501 A 520, DA 524 A 538, DA 540 A 560, AL 568 E 569 E AL MAPP. 93 SUBB. DA 502 A 549 E AI SUBB. 561, 562 E 595 E 596 E 597 E 598 CON DIRITTO DI PASSAGGIO CARRAIO E PEDONALE PER ALTRE UNITA'
567	via sardegna		T		4BCNC (CORTE) COMUNE AL MAPP. 92 SUBB. DA 501 A 520, DA 522 A 538, DA 540 A 560, AL 568 E 569 E AL MAPP. 93 SUBB. DA 502 A 549 E AI SUBB. 561, 562 E 595 E 596 E 597 E 598 CON DIRITTO DI PASSAGGIO PEDONALE PER ALTRE UNITA'
568	via sardegna		S2		AUTORIMESSA
569	via sardegna		S2		AUTORIMESSA
570	VIA SARDEGNA		T		BCNC (CORTE) COMUNE AL MAPP. 92 SUBB. DA 571 A 575 E AL MAPP. 93 SUBB. DA 563 A 577
571	VIA SARDEGNA		T		POSTO AUTO SCOPERTO
572	VIA SARDEGNA		T		POSTO AUTO SCOPERTO
573	VIA SARDEGNA		T		POSTO AUTO SCOPERTO
574	VIA SARDEGNA		T		POSTO AUTO SCOPERTO



575	VIA SARDEGNA		T			POSTO AUTO SCOPERTO
-----	--------------	--	---	--	--	---------------------

Comune BRESCIA	Sezione NCT	Foglio 166	Particella 93	Tipo mappale	del:
-------------------	----------------	---------------	------------------	--------------	------

Sub	UBICAZIONE via/piazza	n.civ	Piani	Scala	Int	DESCRIZIONE
1						SOPPRESSO
2						INESISTENTE
3						INESISTENTE
4						SOPPRESSO CON NUMERO N.C.E.U. MAPP.2813
5						SOPPRESSO CON NUMERO N.C.E.U. MAPP.2813
6						INESISTENTE
7						INESISTENTE
8						SOPPRESSO CON NUMERO N.C.E.U. MAPP.2813
9						SOPPRESSO CON NUMERO N.C.E.U. MAPP.2813
10						SOPPRESSO CON NUMERO N.C.E.U. MAPP.2813
11						SOPPRESSO CON NUMERO N.C.E.U. MAPP.2813
12						SOPPRESSO
13						SOPPRESSO
14	via sardegna		1			LABORATORIO
15	via sardegna		T			ABITAZIONE DI TIPO CIVILE
16	via sardegna		T			ABITAZIONE DI TIPO CIVILE
17	via sardegna		S1			CANTINA
18	via sardegna		S1			CANTINA
19	via sardegna		1			UNITA' IN CORSO DI COSTRUZIONE
20	via sardegna		S1-T - 1			BCNC (VANO SCALE E DIS.) COMUNE AL MAPP. 93 SUBB. DA 14 A 19
501						SOPPRESSO
502	via sardegna		S1-T			ABITAZIONE DI TIPO CIVILE
503	via sardegna		S1-T			ABITAZIONE DI TIPO CIVILE
504	via sardegna		S1-T			ABITAZIONE DI TIPO CIVILE
505	via sardegna		S1-T			ABITAZIONE DI TIPO CIVILE
506	via sardegna		S1-T			ABITAZIONE DI TIPO CIVILE
507	via sardegna		S1-T			ABITAZIONE DI TIPO CIVILE
508	via sardegna		S1-T			ABITAZIONE DI TIPO CIVILE
509	via sardegna		S1-T			ABITAZIONE DI TIPO CIVILE
510	via sardegna		S1-T			ABITAZIONE DI TIPO CIVILE
511	via sardegna		S1-T			ABITAZIONE DI TIPO CIVILE
512	via sardegna		S1-T			ABITAZIONE DI TIPO CIVILE



513	via sardegna		S1-T		ABITAZIONE DI TIPO CIVILE
514	via sardegna		S1-T		ABITAZIONE DI TIPO CIVILE
515	via sardegna		S1-T		ABITAZIONE DI TIPO CIVILE
516	via sardegna		S1-T		ABITAZIONE DI TIPO CIVILE
517	via sardegna		S1-T		ABITAZIONE DI TIPO CIVILE
518	via sardegna		S1-T		ABITAZIONE DI TIPO CIVILE
519	via sardegna		T		UFFICIO
520	via sardegna		S1-T		ABITAZIONE DI TIPO CIVILE
521	via sardegna		S1-T		UFFICIO
522	via sardegna		S1-T		ABITAZIONE DI TIPO CIVILE
523	via sardegna		S1-T		ABITAZIONE DI TIPO CIVILE
524	via sardegna		S1-T		ABITAZIONE DI TIPO CIVILE
525	via sardegna		S1-T		ABITAZIONE DI TIPO CIVILE
526					SOPPRESSO
527	via sardegna		S1-T		UFFICIO
528	via sardegna		S1-1		ABITAZIONE DI TIPO CIVILE
529	via sardegna		S1-1		ABITAZIONE DI TIPO CIVILE
530	via sardegna		S1-1		ABITAZIONE DI TIPO CIVILE
531	via sardegna		S1-1		ABITAZIONE DI TIPO CIVILE
532	via sardegna		S1-1		ABITAZIONE DI TIPO CIVILE
533	via sardegna		1		ABITAZIONE DI TIPO CIVILE
534	via sardegna		S1-1		ABITAZIONE DI TIPO CIVILE
535	via sardegna		S1-1		ABITAZIONE DI TIPO CIVILE
536	via sardegna		S1-1		ABITAZIONE DI TIPO CIVILE
537	via sardegna		S1-1		ABITAZIONE DI TIPO CIVILE
538	via sardegna		S1-1		ABITAZIONE DI TIPO CIVILE
539	via sardegna		S1-1		ABITAZIONE DI TIPO CIVILE
540	via sardegna		S1-1		ABITAZIONE DI TIPO CIVILE
541	via sardegna		S1-1		ABITAZIONE DI TIPO CIVILE
542	via sardegna		S1-1		ABITAZIONE DI TIPO CIVILE
543	via sardegna		S1-1		ABITAZIONE DI TIPO CIVILE
544	via sardegna		S1-1		ABITAZIONE DI TIPO CIVILE
545	via sardegna		S1-1		ABITAZIONE DI TIPO CIVILE
546	via sardegna		S1-1		ABITAZIONE DI TIPO CIVILE
547	via sardegna		S1-1		ABITAZIONE DI TIPO CIVILE
548	via sardegna		S1-1		ABITAZIONE DI TIPO CIVILE
549	via sardegna		1		LOCALE DI DEPOSITO
550	via sardegna		S1-T - 1		BCNC (VANO SCALE) COMUNE AL MAPP. 93 SUBB. 595, 528, 529 E 561
551	via sardegna		S1-T		BCNC (DIS. SCALE, CORRIDOI) COMUNE AL MAPP. 93 SUBB. DA 502 A 518, DA 543 A 548 E AL SUB. 562
552	via sardegna		T-1		BCNC (SCALA) COMUNE AL MAPP. 93 SUBB. 543 E 544
553	via sardegna		T-1		BCNC (SCALA) COMUNE AL MAPP. 93 SUBB. 545 E 546



554	via sardegna		T-1		BCNC (SCALA) COMUNE AL MAPP. 93 SUBB. 547 E 548
555	via sardegna		S1-T		BCNC (DIS. E SCALA FINO A P.T.) COMUNE AL MAPP. 93 SUBB. 538, 520, 531, 532, 527, 539, 540, 541, 523, 525, 521, 542, 524, 537, 596, 597, 530, 536, 535 E 534
556	via sardegna		T-1		BCNC (VANO SCALE DA P.T.) COMUNE AL MAPP. 93 SUBB. DA 519 A 527, DA 530 A 542 E AL 549 E 596 E 597 E 598
557	via sardegna		T		BCNC (DIS.) COMUNE AL MAPP. 93 SUBB. DA 519 A 521 E 596-597
558	via sardegna		T		BCNC (DIS.) COMUNE AL MAPP. 93 SUBB. A 525 E 598
559	via sardegna		1		BCNC (DIS.) COMUNE AL MAPP. 93 SUBB. DA 530 A 536
560	via sardegna		1		BCNC (DIS.) COMUNE AL MAPP. 93 SUBB. DA 539 A 542
561	via sardegna		S1		LOCALE DI DEPOSITO
562	via sardegna		S1		LOCALE DI DEPOSITO
563	VIA SARDEGNA		T		ABITAZIONE DI TIPO CIVILE
564	VIA SARDEGNA		T		ABITAZIONE DI TIPO CIVILE
565	VIA SARDEGNA		T		ABITAZIONE DI TIPO CIVILE
566	VIA SARDEGNA		T		ABITAZIONE DI TIPO CIVILE
567	VIA SARDEGNA		T		ABITAZIONE DI TIPO CIVILE
568	VIA SARDEGNA		1		ABITAZIONE DI TIPO CIVILE
569	VIA SARDEGNA		1		ABITAZIONE DI TIPO CIVILE
570	VIA SARDEGNA		1		ABITAZIONE DI TIPO CIVILE
571	VIA SARDEGNA		1		ABITAZIONE DI TIPO CIVILE
572	VIA SARDEGNA		1		ABITAZIONE DI TIPO CIVILE
573	VIA SARDEGNA		1		ABITAZIONE DI TIPO CIVILE
574	VIA SARDEGNA		1		ABITAZIONE DI TIPO CIVILE
575	VIA SARDEGNA		1		ABITAZIONE DI TIPO CIVILE
576	VIA SARDEGNA		T		ABITAZIONE DI TIPO CIVILE
577	VIA SARDEGNA		T		ABITAZIONE DI TIPO CIVILE
578					SOPPRESSO
584	via sardegna	6	1		ABITAZIONE DI TIPO CIVILE
586	via sardegna	6	T-1		BCNC (SCALA) COMUNE AL MAPP. 93 SUBB. 567,568,570,571,571,574,575,576,579,5-81,582,583,584,585
590					SOPPRESSO
591					SOPPRESSO
592					SOPPRESSO
595	via sardegna	12	S1-T		NEGOZIO
596	via sardegna	12/D	T-S1		ABITAZIONE DI TIPO CIVILE
597	via sardegna	12/D	T-S1		ABITAZIONE DI TIPO CIVILE
598	via sardegna	12	T-1		ABITAZIONE DI TIPO CIVILE



Visura telematica



**Agenzia del Territorio
CATASTO FABBRICATI
Ufficio Provinciale di
Brescia**

Dichiarazione protocollo n. BS0377420 del 06/12/2005

Planimetria di u.i.u. in Comune di Brescia

Via Sardegna

civ.

Identificativi Catastali:

Sezione: NCT

Foglio: 166

Particella: 93

Subalterno: 533

Compilata da:

Mangano Salvatore

Iscritto all'albo:

Geometri

Prov. Brescia

N. 3541

Scheda n. 1

Scala 1:200

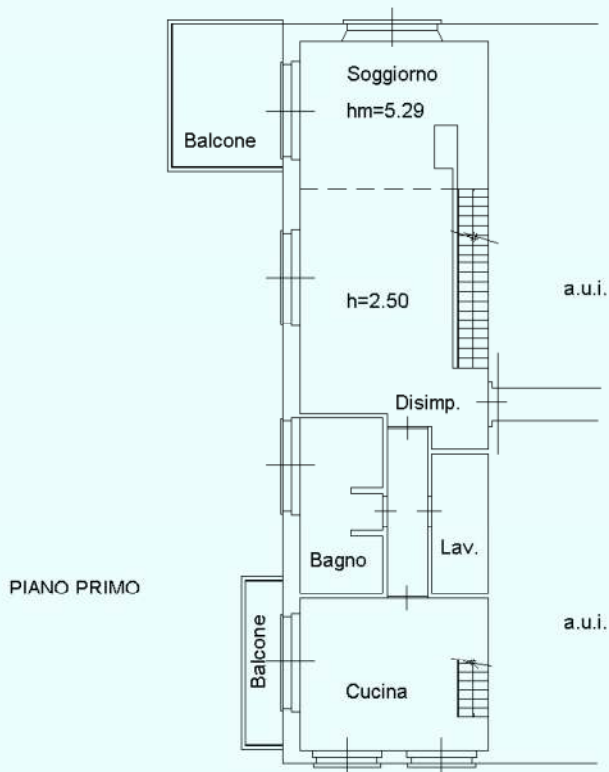

PIANO SOPPALCO

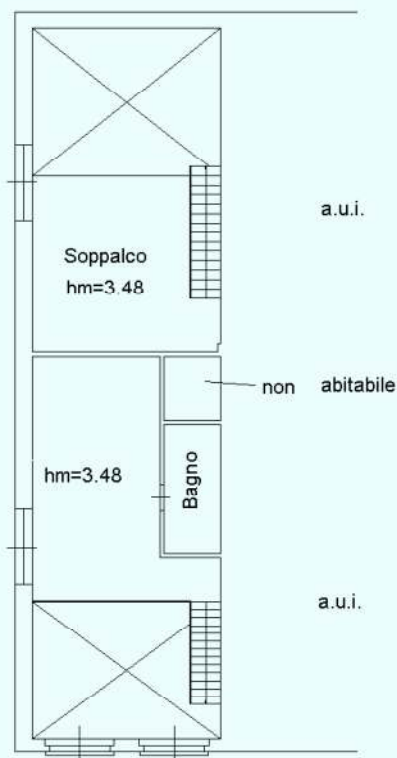

Ultima planimetria in atti



**Agenzia del Territorio
CATASTO FABBRICATI
Ufficio Provinciale di
Brescia**

Dichiarazione protocollo n. BS0377420 del 06/12/2005

Planimetria di u.i.u. in Comune di Brescia

Via Sardegna

civ.

Identificativi Catastali:

Sezione: NCT

Foglio: 166

Particella: 92

Subalterno: 537

Compilata da:

Mangano Salvatore

Iscritto all'albo:

Geometri

Prov. Brescia

N. 3541

Scheda n. 1

Scala 1:200

PIANO SECONDO INTERRATO

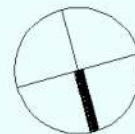
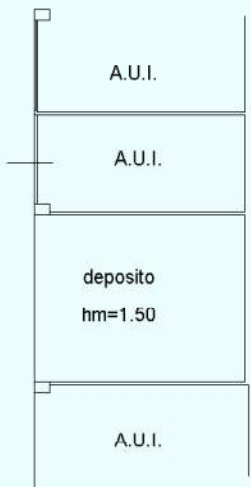

Ultima planimetria in atti

