

**Angelo Bettoni**

via Crispi 16 25121 Brescia  
+39 0303771388 +39 3356245154  
[bettoni@ingbettoni.it](mailto:bettoni@ingbettoni.it) [angelo.bettoni@pec.it](mailto:angelo.bettoni@pec.it)  
c.f. BTTNGL49H24B157L p.i. 02777850989  
Ordine ingegneri di Brescia n. 854

**Tribunale di Brescia. Procedura esecutiva 158/2020. Fotografie**



L'edificio visto dalla corte



L'appartamento, inquadrato dai due pilastri



La cucina-soggiorno





La scala di accesso al piano superiore

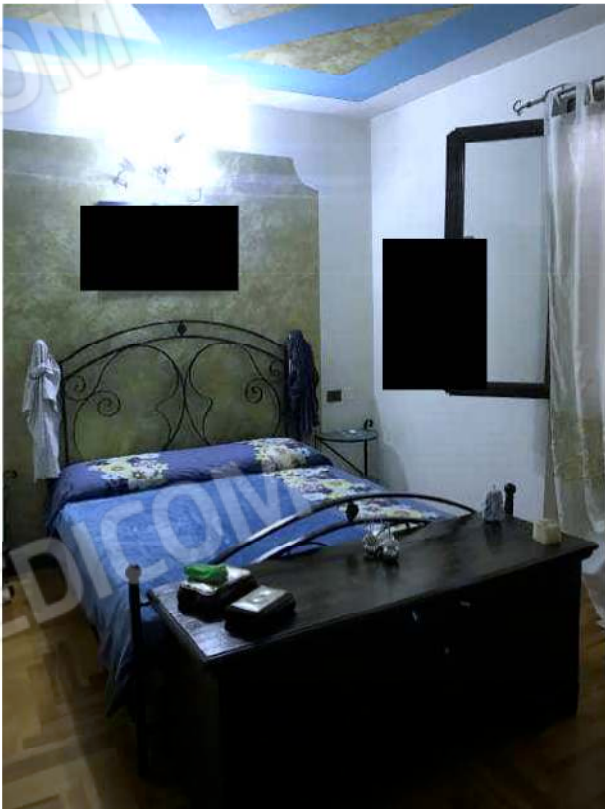

La camera matrimoniale



La seconda camera



Il bagno

Data presentazione: 19/08/1996 - Data: 28/07/2020 - n. 181329 - Richiedente: VVNERISOLI15B157Z  
 Totale schede: 1 - Formato di acquisizione: A4(297x420) - Formato stampa richiesto: A4(297x420)  
 Ultima planimetria in atti:

MODULARI  
7/92/101/406



MINISTERO DELLE FINANZE  
DIPARTIMENTO DEL TERRITORIO  
**CATASTO EDILIZIO URBANO** (RDL 13-4-1939, n. 652)

Mod. 8 n. 42107/86 | MOD. AN. (CEU)  
LIRE 800

Planimetria di u.i.u. in Comune di **ORZINUOVI** via **BORG SAN GIACOMO** CIV.

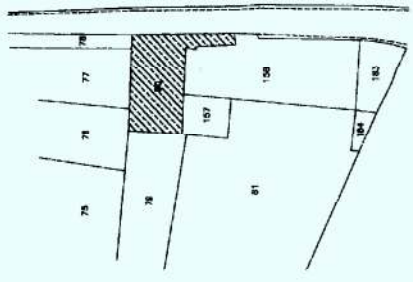

ESTRATTO MAPPA  
desunto dal TM. n. 27281  
del 19.04.1996

PIANO TERRA

VIA BORG SAN GIACOMO

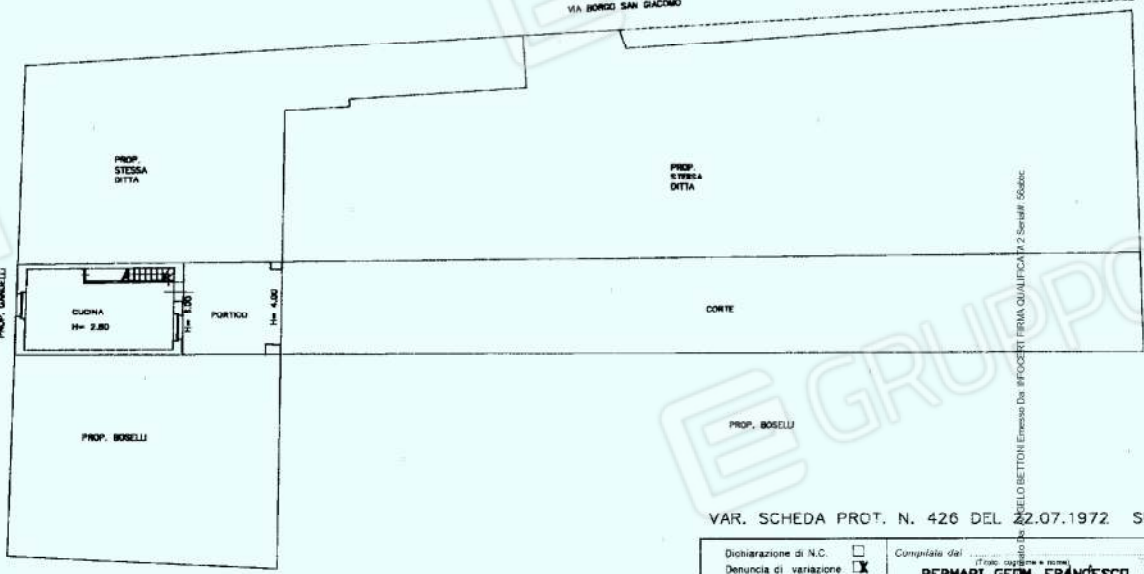

PIANO PRIMO

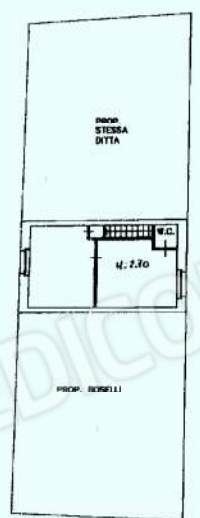

ORIENTAMENTO



VAR. SCHEDA PROT. N. 426 DEL 22.07.1972 SUB. C

Dichiarazione di N.C. Denuncia di variazione	<input type="checkbox"/> <input checked="" type="checkbox"/>	Completata dal Permario <b>GEOM. FRANCESCO</b>	RISERVATO ALL'UFFICIO
Inscritto al libro di catastro n. 46 sub. C		Comuni di <b>ORZINUOVI</b> della provincia di <b>BIELLA</b> n. 3063	14004

Catasto dei Fabbricati - Situazione al 28/07/2020 - Comune di ORZINUOVI (G149) - < Sez.Urb.: NCT - Foglio: 46 - Particella: 80 - Subalterno: 15750/1  
VIA BORG SAN GIACOMO n. 16 piano: T-1;



N=5024.300

E=1574.200

Firmato Da: ANGELO BETTONI Emesso Da: INFOCERT FIRMA QUALIFICATA 2 Serial#: 56abbc

1 Particella: 80

28-Julg-2020 10:44:10  
 Prot. n. T64305/2020  
 Scala originale: 1:2000  
 Dimensione cartina: 534.000 x 378.000 metri  
 Comune: ORZINUOVI 110010001  
 Foglio: 46